

令和3年度版
(2021年度)

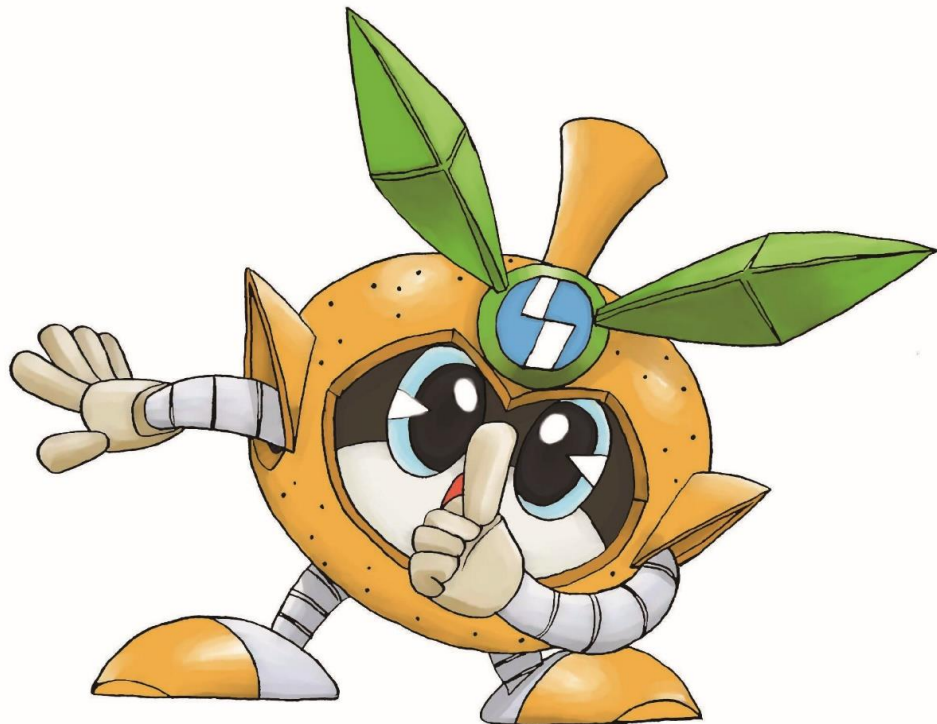

市 税 概 要

(固定資産概要調書含)



©K.Okawara・Jet Inoue

稲 城 市

稲 城 市

令和3年度版
市 税 概 要
(固定資産概要調書含)

目 次 ・ 凡 例

1. 市の概要	4
(1) 市の沿革	4
(2) 市の位置	4
(3) 人口の推移	4
2. 行政機構	
(1) 行政組織機構図	5
(2) 税務機構及び事務分掌	6
3. 財政	
(1) 令和2年度一般会計歳入決算	7
(2) 令和3年度一般会計当初予算〔歳入〕	8
(3) 令和2年度一般会計歳出決算	9
(4) 令和3年度一般会計当初予算〔歳出〕	9
4. 市税総括	
(1) 令和3年度市税一覧	10
(2) 市税税率の変遷	12
(3) 税の負担状況	13
(4) 徴税経費等調	14
(5) 市民税決算の推移	15
(6) 税関係証明書交付(閲覧)等申請件数	16
5. 市民税	
(1) 個人市民税納税義務者数調	17
(2) 個人市民税年度別調定額調	17
(3) 法人市民税均等割納税義務者数調	17
(4) 法人市民税年度別調定額調	17
(5) 課税標準段階別令和3年度分所得割額等に関する調	18
a 給与所得者	18
b 営業等所得者	19
c 農業所得者	20
d その他所得者	21
e 短期及び長期並びに株式等に係る譲渡所得等について分離課税をした者に係る分	22
f 合計	23
6. 固定資産税	
(1) 土地、家屋及び償却資産年度別調定額調	24
(2) 固定資産等所在市町村交付金調	24
7. 特別土地保有税	
(1) 年度別調定額調	24
8. 都市計画税	
(1) 土地、家屋年度別調定額調	24
9. 軽自動車税	
(1) 年度別調定額調	25
10. 市たばこ税	
(1) 年度別調定額調	26
11. 入湯税	
(1) 年度別調定額調	26
12. 収納	
(1) 令和2年度(決算期)市税徴収実績調書	27
(2) 市税収入状況の推移	29
(3) 滞納整理	29

※ 「概要調書」の調査票のうち「対象項目の数値が全てゼロの頁」は一部割愛しています。

1 3. 令和3年度土地に関する概要調書報告書

第 1 表	納税義務者数に関する調	30
2 〃	総括表	31
3 〃	納税義務者区分による土地に関する調	33
4 〃	宅地に関する調	35
5 〃	宅地等の負担調整に関する調	37
6 〃	宅地等の負担調整に関する調	39
7 〃	宅地等の負担調整に関する調	41
8 〃	宅地等の負担調整に関する調	43
1 0 〃	宅地等の負担調整に関する調	44
4 9 〃	農地の負担調整に関する調	46
5 0 〃	農地の負担調整に関する調	48
1 2 〃	特定市街化区域農地の負担調整に関する調	50
1 3 〃	特定市街化区域農地の負担調整に関する調	52
1 4 〃	特定市街化区域農地の負担調整に関する調	54
1 6 〃	特定市街化区域農地の負担調整に関する調	58
1 8 〃	介在農地、介在山林及び市街化区域農地に関する調	60
1 9 〃	負担調整措置等による軽減額に関する調	63

1 4. 令和3年度家屋に関する概要調書

第 2 1 表	納税義務者数に関する調	64
2 2 〃	総括表	65
2 3 〃	所有者区分による家屋に関する調	66
2 4 〃	木造家屋に関する調	67
〔木造以外の家屋に関する調（第 2 5 表～第 3 0 表）〕		
2 5 〃	事務所、店舗、百貨店	69
2 6 〃	住宅、アパート	70
2 7 〃	病院、ホテル	71
2 8 〃	工場、倉庫、市場	72
2 9 〃	その他	73
3 0 〃	合計	74
〔新增分家屋に関する調（第 3 1 表～第 3 2 表）〕		
3 1 〃	木造家屋	75
3 2 〃	木造以外の家屋	76
〔減少分家屋に関する調（第 3 3 表～第 3 4 表）〕		
3 3 〃	木造家屋	78
3 4 〃	木造以外の家屋	79
3 5 〃	課税標準額等に関する調	80
3 6 〃	課税標準額等に関する調	81
3 7 〃	軽減税額等に関する調	82
3 8 〃	建築年次区分による家屋に関する調	84
3 9 〃	家屋の変動に関する調	85
4 0 〃	法附則第 1 5 条の 6 第 1 項及び第 2 項による軽減税額等の床面積区分に関する調	86
4 1 〃	法附則第 1 5 条の 6 及び第 1 5 条の 7 の減額適用を受けなかった住宅の個数に関する調	87
4 2 〃	法附則第 1 5 条の 7 第 1 項及び第 2 項による軽減税額等の床面積区分に関する調	88
4 3 〃	新築住宅に関する調	89
8 4 〃	不均衡是正実施状況に関する調	90
8 5 〃	在来分家屋の減価状況に関する調	91
8 6 〃	積雪・寒冷補正による減価額の状況に関する調	92
8 7 〃	家屋の評価方法別棟数調	93
8 8 〃	木造家屋に係る物価水準による補正率別団体数調	94
9 0 〃	建築年次区分による在来分家屋の減価状況に関する調	95

1 5 . 令和 3 年度都市計画税に関する調	
第 5 1 表 都市計画区域及び課税区域に関する調	96
5 2 〃 納税義務者数に関する調	97
5 3 〃 地積及び床面積等に関する調	98
5 4 〃 決定価格及び課税標準額に関する調	99
5 6 〃 三大都市圏の特定市に所在する市街化区域内の農地に関する調	101
5 7 〃 課税標準の特例等に関する調	103
5 8 〃 課税標準の特例等に関する調	109
5 9 〃 宅地等の負担調整に関する調	115
6 0 〃 宅地等の負担調整に関する調	117
6 1 〃 宅地等の負担調整に関する調	120
6 2 〃 農地の負担調整に関する調	121
1 6 . 令和 3 年度償却資産に関する概要調書	
第 6 9 表 納税義務者数に関する調	123
7 0 〃 償却資産の価格等に関する調 (市町村計)	124
7 1 〃 償却資産の価格等に関する調 (個人分)	125
7 2 〃 償却資産の価格等に関する調 (法人分)	126
7 3 〃 市町村長が価格等を決定したもののうち課税標準の特例規定の適用を受けるものに関する調 (1) (法第 3 4 9 条の 3 関係)	127
7 4 〃 市町村長が価格等を決定したもののうち課税標準の特例規定の適用を受けるものに関する調 (2) (法第 3 4 9 条の 3 関係)	130
7 5 〃 市町村長が価格等を決定したもののうち課税標準の特例規定の適用を受けるものに関する調 (3) (法附則第 1 5 条関係)	132
7 6 〃 市町村長が価格等を決定したもののうち課税標準の特例規定の適用を受けるものに関する調 (4) (法附則第 1 5 条の 2)	136
7 7 〃 市町村長が価格等を決定したもののうち課税標準の特例規定の適用を受けるものに関する調 (5) (法附則第 1 5 条の 2, 法附則第 1 5 条の 3、旧法附則第 1 6 条の 2)	138
7 8 〃 市町村長が価格等を決定したもののうち課税標準の特例規定の適用を受けるものに関する調 (6) (法附則第 5 6 条, 法附則第 5 6 条の 2)	140
7 9 〃 償却資産の段階別納税義務者数に関する調 (市町村計)	141
8 0 〃 償却資産の段階別納税義務者数に関する調 (個人分)	142
8 1 〃 償却資産の段階別納税義務者数に関する調 (法人分)	143

凡 例

- ・各表内において構成比、前年度比、収納率等の数字の単位未満は、四捨五入することを原則としている。
- (ただし、課税状況調・固定資産概要調書等の出典先が記載された資料については、当該調査の記載要領等による。)
- したがって合計と内訳が一致しない場合がある。

1. 市の概要

(1) 市の沿革

慶応3年大政奉還によって品川県に属し、明治元年には神奈川県に編入、同12年に神奈川県南多摩郡矢野口村、東長沼村、大丸村、百村、坂浜村、平尾村の6か村戸長役場を置き、同22年町村制施行により、この6か村が合併して神奈川県稲城村が誕生。明治26年4月東京府に移管。昭和24年9月北多摩郡多磨村の南押立と常久の一部を境界変更により合併し、現在の行政面積となりました。昭和32年4月1日（人口10,125人）町制施行、昭和46年11月1日（人口36,800人）市制施行。昭和63年多摩ニュータウン地区の入居開始。

(2) 市の位置

東京都心から西南約25kmの多摩川右岸に位置し、西は多摩市、北は多摩川をへだてて府中市、調布市、南と東は神奈川県川崎市に接しています。また、土地は南西から北東にゆるやかに傾斜した標高45mのほぼ平坦な地域と、標高85メートルのゆるやかな丘陵地（多摩丘陵の一部）からなっています。



(単位：世帯・人)

区分 年月日	世帯数	人 口			一世帯 当たり 人 口
		男	女	計	
平成31年1月1日	39,991	45,589	44,996	90,585	2.27
令和2年1月1日	40,643	46,049	45,491	91,540	2.25
令和3年1月1日	41,230	46,364	45,898	92,262	2.24

※一世帯当たり人口は、少数点第3位を四捨五入

2. 行政機構 (令和3年4月1日現在)

(1) 行政組織機構図

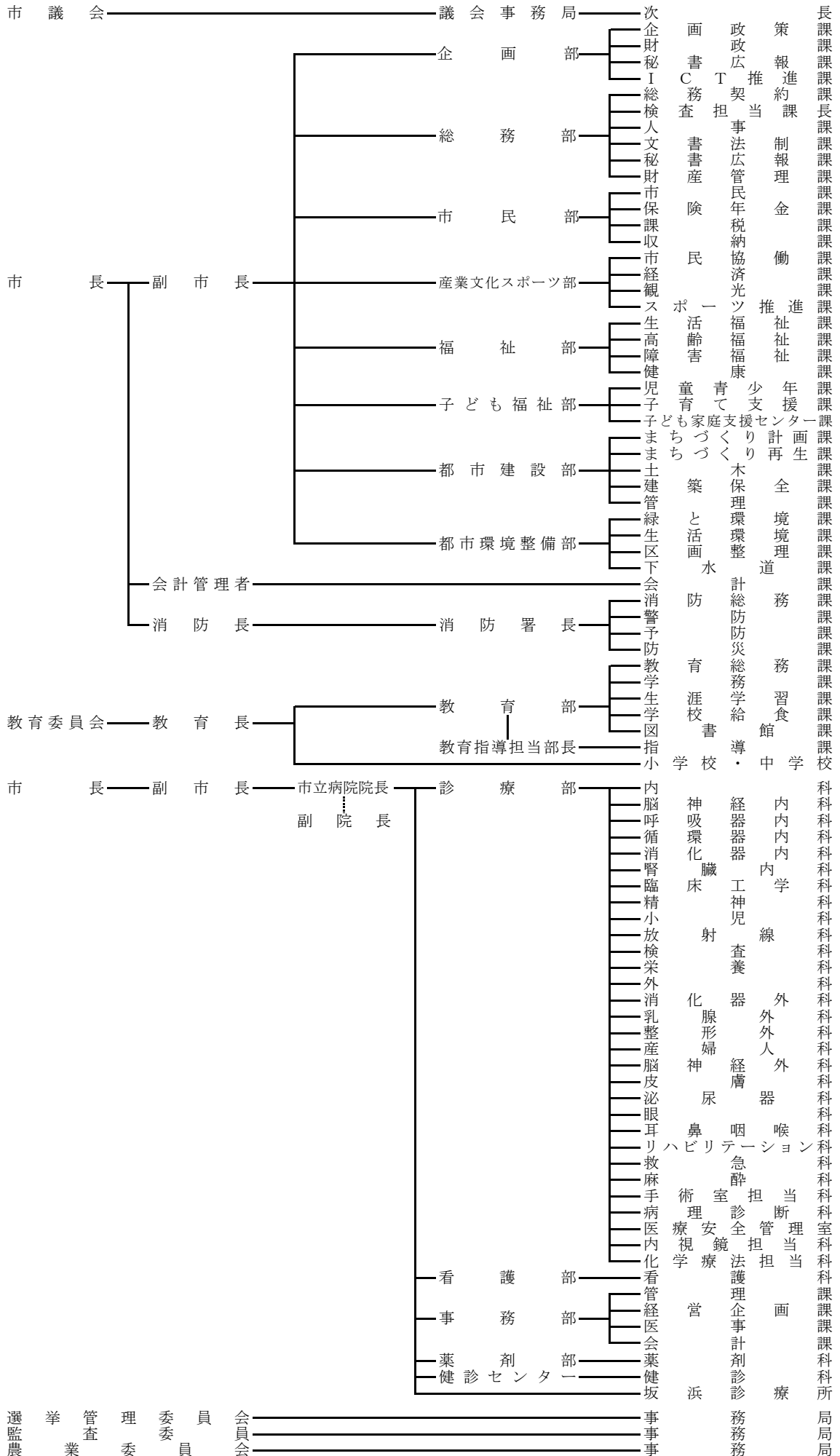

(2) 税務機構及び事務分掌

機 構		事 務 分 掌
市 民 部 (部長 1)	課 税 課 (課長 1)	市民税係 (10人)
		1. 市民税及び軽自動車税の賦課、調定並びに減免に関する事。
		2. 市民税の諸証明に関する事。
		3. 市たばこ税に関する事。
		4. 原動機付自転車の標識の交付及び廃止に関する事。
		5. その他の係に属さない諸税に関する事。
		6. 課内の庶務に関する事。
		土地係 (5人)
		1. 土地に係る固定資産税及び都市計画税の賦課、調定及び減免に関する事。
		2. 土地に係る固定資産税及び都市計画税の諸証明に関する事。
		3. 土地の評価に関する事。
		4. 土地台帳及び名寄帳に関する事。
		5. 公図の閲覧並びに整備及び保管に関する事。
		6. 特別土地保有税に関する事。
		家屋係 (5人)
		1. 家屋に係る固定資産税及び都市計画税の賦課、調定及び減免に関する事。
		2. 家屋に係る固定資産税及び都市計画税の諸証明に関する事。
		3. 家屋の評価に関する事。
	4. 家屋台帳及び名寄帳に関する事。	
	5. 償却資産に係る固定資産税の賦課、調定及び減免に関する事。	
	6. 償却資産の評価に関する事。	
	7. 償却資産課税台帳及び名寄帳に関する事。	
	8. 国有提供施設等所在市町村助成交付金等に関する事。	
	収 納 課 (課長 1)	税管理係 (4人)
		1. 過誤納金の還付及び充当に関する事。
		2. 市税の納税証明その他徴収の証明に関する事。
		3. 課内の庶務に関する事。
滞納整理係 (9人)		
1. 市税の徴収及び滞納処分に関する事。		
2. 市税の徴収猶予及び換価の猶予に関する事。		
3. 市税の執行停止及び欠損処分に関する事。		
4. 市税徴収の囑託及び受託に関する事。		
5. 延滞金の減免及び納期の延長等に関する事。		
6. 過年度における税外債権(後期高齢者医療保険料、介護保険料、保育料、学童クラブ育成料及び下水道事業受益者負担金に限る。以下同じ。)の徴収及び滞納処分に関する事。		
7. 過年度における税外債権の徴収猶予及び換価の猶予に関する事。		
8. 過年度における税外債権の執行停止及び欠損処分に関する事。		
9. 過年度における税外債権の延滞金の減免及び納期の延長等に関する事。		

3. 財 政

(1) 令和2年度一般会計歳入決算

(単位：円・%)

区 分	平成31年度		令和2年度	
	決算額	構成比	決算額	構成比
1. 市 税	15,691,691,326	46.5	15,809,874,653	33.8
市民税	7,721,351,453	22.9	7,709,162,375	16.5
固定資産税	6,211,481,928	18.4	6,302,611,049	13.5
軽自動車税	73,187,504	0.2	78,816,533	0.2
市たばこ税	417,007,539	1.2	429,753,779	0.9
特別土地保有税	0	0.0	0	0.0
入湯税	0	0.0	0	0.0
都市計画税	1,268,662,902	3.8	1,289,530,917	2.8
2. 地方譲与税	143,920,014	0.4	148,829,000	0.3
3. 利子割交付金	23,089,000	0.1	21,895,000	0.0
4. 配当割交付金	114,749,000	0.3	105,829,000	0.2
5. 株式等譲渡所得割交付金	70,726,000	0.2	123,117,000	0.3
6. 法人事業税交付金	-	0.0	31,025,000	0.1
7. 地方消費税交付金	1,406,044,000	4.2	1,786,014,000	3.8
8. ゴルフ場利用税交付金	76,602,456	0.2	63,658,523	0.1
自動車取得税交付金	42,562,000	0.1	-	0.0
9. 環境性能割交付金	14,907,841	0.0	26,340,320	0.1
10. 国有提供施設等所在市町村助成交付金等	231,409,000	0.7	233,460,000	0.5
11. 地方特例交付金	247,907,000	0.7	111,590,000	0.2
12. 地方交付税	801,381,000	2.4	819,124,000	1.8
13. 交通安全対策特別交付金	8,592,000	0.0	9,680,000	0.0
14. 分担金及び負担金	346,223,244	1.0	214,081,118	0.5
15. 使用料及び手数料	709,636,475	2.1	609,904,970	1.3
16. 国庫支出金	5,128,133,478	15.2	16,016,037,897	34.2
17. 都支出金	5,467,760,599	16.2	6,247,117,465	13.4
18. 財産収入	130,583,395	0.4	53,953,443	0.1
19. 寄附金	7,001,566	0.0	14,674,469	0.0
20. 繰入金	20,588,000	0.1	74,039,000	0.2
21. 繰越金	831,761,643	2.5	989,353,563	2.1
22. 諸収入	486,095,099	1.4	904,246,087	1.9
23. 市 債	1,712,690,000	5.1	2,361,652,000	5.0
合 計	33,714,054,136	100.0	46,775,496,508	100.0

(2) 令和3年度一般会計当初予算〔歳入〕

(単位：円・%)

区 分	令和2年度		令和3年度	
	予算額	構成比	予算額	構成比
1. 市税	15,526,041,000	41.6	14,983,250,000	42.1
市民税	7,600,346,000	20.4	7,019,451,000	19.7
固定資産税	6,195,493,000	16.6	6,200,954,000	17.4
軽自動車税	82,056,000	0.2	79,132,000	0.2
市たばこ税	371,707,000	1.0	398,320,000	1.1
特別土地保有税	0	0.0	0	0.0
入湯税	0	0.0	0	0.0
都市計画税	1,276,439,000	3.4	1,285,393,000	3.6
2. 地方譲与税	128,639,000	0.3	139,137,000	0.4
3. 利子割交付金	22,247,000	0.1	21,135,000	0.1
4. 配当割交付金	114,698,000	0.3	107,816,000	0.3
5. 株式等譲渡所得割交付金	63,497,000	0.2	90,483,000	0.3
6. 法人事業税交付	30,370,000	0.1	95,969,000	0.3
7. 地方消費税交付金	1,914,533,000	5.1	1,895,388,000	5.3
8. ゴルフ場利用税交付金	77,124,000	0.2	68,942,000	0.2
9. 環境性能割交付金	36,855,000	0.1	32,801,000	0.1
10. 国有提供施設等所在 市町村助成交付金等	231,409,000	0.6	233,460,000	0.7
11. 地方特例交付金	128,609,000	0.3	126,376,000	0.4
12. 地方交付税	593,550,000	1.6	747,723,000	2.1
13. 交通安全対策特別交付金	8,102,000	0.0	9,399,000	0.0
14. 分担金及び負担金	274,103,000	0.7	297,575,000	0.8
15. 使用料及び手数料	682,004,000	1.8	711,836,000	2.0
16. 国庫支出金	5,513,960,000	14.8	5,541,874,000	15.6
17. 都支出金	5,983,318,000	16.0	6,168,860,000	17.3
18. 財産収入	110,573,000	0.3	125,371,000	0.4
19. 寄附金	8,435,000	0.0	7,555,000	0.0
20. 繰入金	1,294,547,000	3.5	909,282,000	2.6
21. 繰越金	300,000,000	0.8	300,000,000	0.8
22. 諸収入	1,164,889,000	3.1	1,121,921,000	3.2
23. 市 債	3,116,497,000	8.3	1,872,847,000	5.3
合 計	37,324,000,000	100.0	35,609,000,000	100.0

(3) 令和2年度一般会計歳出決算

(単位：円・%)

区 分	平成31年度		令和2年度	
	決算額	構成比	決算額	構成比
1. 議会費	305,208,037	0.9	300,070,301	0.7
2. 総務費	3,289,982,854	10.1	13,243,090,302	29.2
3. 民生費	14,978,200,398	45.8	15,401,891,844	34.0
4. 衛生費	2,864,184,207	8.8	3,138,008,610	6.9
5. 労働費	25,629,206	0.1	24,950,464	0.1
6. 農林費	70,655,711	0.2	104,398,700	0.2
7. 商工費	381,587,983	1.2	473,656,687	1.0
8. 土木費	3,058,782,630	9.3	2,708,990,549	6.0
9. 消防費	1,181,620,200	3.6	1,070,090,443	2.4
10. 教育費	4,626,579,313	14.1	6,780,799,442	15.0
11. 公債費	1,942,270,034	5.9	2,048,024,534	4.5
合 計	32,724,700,573	100.0	45,293,971,876	100.0

(4) 令和3年度一般会計当初予算〔歳出〕

(単位：円・%)

区 分	令和2年度		令和3年度	
	予算額	構成比	予算額	構成比
1. 議会費	317,354,000	0.9	330,811,000	0.9
2. 総務費	4,085,087,000	10.9	3,248,024,000	9.1
3. 民生費	16,454,852,000	44.1	16,432,468,000	46.1
4. 衛生費	2,965,768,000	7.9	3,021,313,000	8.5
5. 労働費	26,717,000	0.1	26,434,000	0.1
6. 農林費	114,389,000	0.3	65,650,000	0.2
7. 商工費	431,683,000	1.2	322,725,000	0.9
8. 土木費	3,133,627,000	8.4	4,302,430,000	12.1
9. 消防費	1,110,069,000	3.0	1,151,016,000	3.2
10. 教育費	6,601,431,000	17.7	4,592,962,000	12.9
11. 公債費	2,053,023,000	5.5	2,065,167,000	5.8
12. 予備費	30,000,000	0.1	50,000,000	0.1
合 計	37,324,000,000	100.0	35,609,000,000	100.0

4. 市税総括

(1) 令和3年度市税一覧

税目	区分	納税義務者	課税標準及び税率	申告期限 ※土日祝に当たる場合は翌営業日	賦課期日	徴収方法	納期		
市民税		(個人) ・市内に住所を有する個人 ・市内に事務所、事業所又は家屋敷を有する個人で市内に住所を有しない者 (法人) ・市内に事務所又は事業所を有する法人 ・市内に寮等を有する法人でその市内に事務所又は事業所を有しないもの ・公益法人等で市内に事務所等を有するもの ・法人課税信託の引受けを行うことにより法人税を課される個人で市内に事務所等を有するもの	(個人) 均等割 3,500円 所得割 前年の所得について算出した総所得金額、退職所得金額（分離課税分を除く）及び山林所得金額から控除合計額を引いた額（課税標準額） 税率 課税標準額 × 6%	(個人) 特別徴収義務者からの給与支払報告書 1月31日 申告書 3月15日	(個人) 1月 1日	(個人) 普通徴収	(個人) 普通徴収 第1期 6月 1日～ 6月30日 第2期 8月 1日～ 8月31日 第3期 10月 1日～11月 1日 第4期 12月 1日～12月27日 給与所得に係る特別徴収 6月から翌年 5月までの12回各月徴収したものを翌月10日までに納入 公的年金からの特別徴収 4月から翌年2月までの年金定期支払月毎に徴収したものを翌月10日までに納入		
			(法人) 法人税割 ・資本金1億円未満の法人 ・資本もしくは出資を有しない法人（保険業法規定の相互会社を除く） ・法人でない社団、財団で代表者、管理人の定めのあるもの 6.0% ・資本金1億円以上の法人 ・保険業法に規定する相互会社 8.4%	(法人) ・確定申告 事業年度終了の日の翌日から2か月以内 ただし、法人税（国税）において申告期限の延長が認められた場合には、法人市民税の申告期限も同様に延長。 ・中間申告 事業年度開始の日以後6か月経過した日から2か月以内	(法人) 申告納付	(法人) 申告納付	(法人) 確定申告 事業年度終了の日の翌日から2か月以内 ・中間申告 事業年度開始の日以後6か月経過した日から2か月以内		
			均等割						

※ 期末現在の資本金の額及び資本準備金の額の合算額、期末現在の資本金等の額のいずれか高い方の金額

区分	資本金等の額 ※	市内従業員数	税額 (円)
9号	50億円超	50人超	3,000,000
8号	10億円超 50億円以下	50人超	1,750,000
7号	10億円超	50人以下	410,000
6号	1億円超 10億円以下	50人超	400,000
5号	1億円超 10億円以下	50人以下	160,000
4号	1千万円超 1億円以下	50人超	150,000
3号	1千万円超 1億円以下	50人以下	130,000
2号	1千万円以下	50人超	120,000
1号	上記以外の法人等		50,000

税目	区分	納税義務者	課税標準及び税率	申告期限	賦課期日	徴収方法	納期																																																																																																																														
固定資産税		土地 家屋の所有者 償却資産	<ul style="list-style-type: none"> 課税標準 (土地、家屋) 基準年度にかかる賦課期日における価格又は基準年度の価格に比準する価格(土地については負担調整措置あり) (償却資産) 賦課期日における価格 税率 1.4/100 	<ul style="list-style-type: none"> 住宅用地の申告 1月31日 新築住宅に対する減額申告 1月31日 償却資産の申告 1月31日 	1月1日	普通徴収	第1期 5月1日～5月31日 第2期 7月1日～8月2日 第3期 12月1日～12月27日 第4期 2月1日～2月28日																																																																																																																														
軽自動車税 種別割		原動機付自転車、軽自動車、小型特殊自動車及び2輪の小型自動車の所有者等	<table border="1"> <thead> <tr> <th></th> <th>標準</th> <th>旧標準</th> <th>重課</th> <th>軽課75%</th> <th>軽課50%</th> <th>軽課25%</th> </tr> </thead> <tbody> <tr> <td colspan="7">原動機付自動車</td> </tr> <tr> <td>・50cc以下</td> <td>2,000円</td> <td>—</td> <td>—</td> <td>—</td> <td>—</td> <td>—</td> </tr> <tr> <td>・90cc以下</td> <td>2,000円</td> <td>—</td> <td>—</td> <td>—</td> <td>—</td> <td>—</td> </tr> <tr> <td>・125cc以下</td> <td>2,400円</td> <td>—</td> <td>—</td> <td>—</td> <td>—</td> <td>—</td> </tr> <tr> <td>・ミニカー</td> <td>3,700円</td> <td>—</td> <td>—</td> <td>—</td> <td>—</td> <td>—</td> </tr> <tr> <td colspan="7">軽自動車</td> </tr> <tr> <td>・3輪</td> <td>3,900円</td> <td>3,100円</td> <td>4,600円</td> <td>1,000円</td> <td>2,000円</td> <td>3,000円</td> </tr> <tr> <td>・4輪乗用車 自家用</td> <td>10,800円</td> <td>7,200円</td> <td>12,900円</td> <td>2,700円</td> <td>5,400円</td> <td>8,100円</td> </tr> <tr> <td>・4輪乗用車 営業用</td> <td>6,900円</td> <td>5,500円</td> <td>8,200円</td> <td>1,800円</td> <td>3,500円</td> <td>5,200円</td> </tr> <tr> <td>・4輪貨物車 自家用</td> <td>5,000円</td> <td>4,000円</td> <td>6,000円</td> <td>1,300円</td> <td>2,500円</td> <td>3,800円</td> </tr> <tr> <td>・4輪貨物車 営業用</td> <td>3,800円</td> <td>3,000円</td> <td>4,500円</td> <td>1,000円</td> <td>1,900円</td> <td>2,900円</td> </tr> <tr> <td>・軽2輪</td> <td>3,600円</td> <td>—</td> <td>—</td> <td>—</td> <td>—</td> <td>—</td> </tr> <tr> <td>・雪上車</td> <td>3,600円</td> <td>—</td> <td>—</td> <td>—</td> <td>—</td> <td>—</td> </tr> <tr> <td colspan="7">小型特殊自動車</td> </tr> <tr> <td>・農耕作業用</td> <td>2,400円</td> <td>—</td> <td>—</td> <td>—</td> <td>—</td> <td>—</td> </tr> <tr> <td>・その他</td> <td>5,900円</td> <td>—</td> <td>—</td> <td>—</td> <td>—</td> <td>—</td> </tr> <tr> <td>小型の2輪自動車</td> <td>6,000円</td> <td>—</td> <td>—</td> <td>—</td> <td>—</td> <td>—</td> </tr> </tbody> </table>		標準	旧標準	重課	軽課75%	軽課50%	軽課25%	原動機付自動車							・50cc以下	2,000円	—	—	—	—	—	・90cc以下	2,000円	—	—	—	—	—	・125cc以下	2,400円	—	—	—	—	—	・ミニカー	3,700円	—	—	—	—	—	軽自動車							・3輪	3,900円	3,100円	4,600円	1,000円	2,000円	3,000円	・4輪乗用車 自家用	10,800円	7,200円	12,900円	2,700円	5,400円	8,100円	・4輪乗用車 営業用	6,900円	5,500円	8,200円	1,800円	3,500円	5,200円	・4輪貨物車 自家用	5,000円	4,000円	6,000円	1,300円	2,500円	3,800円	・4輪貨物車 営業用	3,800円	3,000円	4,500円	1,000円	1,900円	2,900円	・軽2輪	3,600円	—	—	—	—	—	・雪上車	3,600円	—	—	—	—	—	小型特殊自動車							・農耕作業用	2,400円	—	—	—	—	—	・その他	5,900円	—	—	—	—	—	小型の2輪自動車	6,000円	—	—	—	—	—	<ul style="list-style-type: none"> 取得申告 納税義務発生の日から15日以内 変更申告 変更事由の生じた日から15日以内 廃車申告 納税義務消滅の日から30日以内 	4月1日	普通徴収	5月1日～6月1日 ※旧標準税率は、平成27年3月31日以前に初めて車両番号の指定を受けた3輪以上の軽自動車(重課税率を適用される車両を除く。)に適用されます。 重課税率は、初めて車両番号の指定を受けた月から賦課期日の前の月において、13年を経過した3輪以上の軽自動車に適用されます。 軽課税率は、平成27年度以降に初めて車両番号の指定を受けた3輪以上の軽自動車のうち、グリーン化特例の対象となる車両に適用されます。(初めて車両番号の適用を受けた年度の翌年度に限りです。)
	標準	旧標準	重課	軽課75%	軽課50%	軽課25%																																																																																																																															
原動機付自動車																																																																																																																																					
・50cc以下	2,000円	—	—	—	—	—																																																																																																																															
・90cc以下	2,000円	—	—	—	—	—																																																																																																																															
・125cc以下	2,400円	—	—	—	—	—																																																																																																																															
・ミニカー	3,700円	—	—	—	—	—																																																																																																																															
軽自動車																																																																																																																																					
・3輪	3,900円	3,100円	4,600円	1,000円	2,000円	3,000円																																																																																																																															
・4輪乗用車 自家用	10,800円	7,200円	12,900円	2,700円	5,400円	8,100円																																																																																																																															
・4輪乗用車 営業用	6,900円	5,500円	8,200円	1,800円	3,500円	5,200円																																																																																																																															
・4輪貨物車 自家用	5,000円	4,000円	6,000円	1,300円	2,500円	3,800円																																																																																																																															
・4輪貨物車 営業用	3,800円	3,000円	4,500円	1,000円	1,900円	2,900円																																																																																																																															
・軽2輪	3,600円	—	—	—	—	—																																																																																																																															
・雪上車	3,600円	—	—	—	—	—																																																																																																																															
小型特殊自動車																																																																																																																																					
・農耕作業用	2,400円	—	—	—	—	—																																																																																																																															
・その他	5,900円	—	—	—	—	—																																																																																																																															
小型の2輪自動車	6,000円	—	—	—	—	—																																																																																																																															
軽自動車税 環境性能割		3輪以上の軽自動車の取得者	取得価額 環境性能割の税率は非課税、1%、2%	次の日までに申告及び納付する ①車両番号の指定を受ける時 ②自動車検査証の記入を受けるべき事由があった日から15日以内 ③取得の日から15日以内		申告納付	申告期限と同じ																																																																																																																														
市たばこ税		製造たばこの製造者、特定販売業者及び卸売販売業者など	1,000本につき 6,122円 (令和3年10月1日から、1,000本につき6,552円)	毎月分を翌月末日までに		申告納付	申告期限と同じ																																																																																																																														
特別土地保有税		土地の所有者又は取得者	当分の間平成15年度以後における新規課税は行わない。			申告納付																																																																																																																															
入湯税		入湯客	1日150円 利用料金1,200円以上	毎月分を翌月15日までに		特別徴収	申告期限と同じ																																																																																																																														
都市計画税		市街化区域に所在する土地及び家屋の所有者	<ul style="list-style-type: none"> 土地及び家屋に係る固定資産税の課税標準となるべき価格 税率 0.27/100 		固定資産税と同じ	固定資産税と同じ	固定資産税と同じ																																																																																																																														

(2) 市税税率の変遷

税 目		課税標準	税 率 (円・%)				
			平成31年度	令和2年度	令和3年度		
市 民 税	個人	均等割		3,500	3,500	3,500	
		所得割	前年の所得金額	6.00%	6.00%	6.00%	
	法人	均等割	1号法人	50,000	50,000	50,000	
			2号法人	120,000	120,000	120,000	
			3号法人	130,000	130,000	130,000	
			4号法人	150,000	150,000	150,000	
			5号法人	160,000	160,000	160,000	
			6号法人	400,000	400,000	400,000	
			7号法人	410,000	410,000	410,000	
			8号法人	1,750,000	1,750,000	1,750,000	
			9号法人	3,000,000	3,000,000	3,000,000	
法人税割	1億以上の法人	12.10%(※8.40%)	8.40%	8.40%			
	1億未満の法人	9.70%(※6.00%)	6.00%	6.00%			
固定資産税		土地・家屋・償却資産の価格	1.40%	1.40%	1.40%		
軽自動車税種別割	自動 車	50cc以下	1台につき	2,000	2,000	2,000	
		90cc以下	〃	2,000	2,000	2,000	
		125cc以下	〃	2,400	2,400	2,400	
		ミニカー	〃	3,700	3,700	3,700	
	軽自動車	二輪	(雪上車)	〃	3,600	3,600	3,600
			三輪	〃	3,900	3,900	3,900
		四輪	乗用(営業用)	〃	6,900	6,900	6,900
			乗用(自家用)	〃	10,800	10,800	10,800
			貨物(営業用)	〃	3,800	3,800	3,800
			貨物(自家用)	〃	5,000	5,000	5,000
	小型特殊自動車	農耕作業用	〃	2,400	2,400	2,400	
		その他	〃	5,900	5,900	5,900	
	二輪の小型自動車		〃	6,000	6,000	6,000	
軽自動車税環境性能割		取得価額×環境性能割の税率(非課税、1%、2%)					
市たばこ税		旧3級品を除く	5,692円/1,000本	5,692円/1,000本	6,122円/1,000本		
		旧3級品	4,000円/1,000本	5,692円/1,000本	6,122円/1,000本		
特別土地保有税		当分の間平成15年以後の新規課税は行わない。					
入湯税		1人1日につき	150	150	150		
都市計画税		土地・家屋の価格	0.27%	0.27%	0.27%		

※個人市民税
平成26年度から令和5年度まで均等割額変更
3,000円 ⇒ 3,500円

※法人市民税
令和元年10月1日以降に開始する事業年度から改正税率適用
資本金1億円以上の法人 12.10% ⇒ 8.40%
資本金1億円未満の法人 9.70% ⇒ 6.00%

※軽自動車税種別割
標準税率を掲載。なお、上記のほかに旧標準税率、軽課税率、重課税率がある。

※市たばこ税
旧3級品を除く 平成30年10月1日から5,692円/1,000本
令和2年10月1日から6,122円/1,000本
令和3年10月1日から6,552円/1,000本
旧3級品 令和元年10月1日から5,692円/1,000本
令和2年10月1日から6,122円/1,000本
令和3年10月1日から6,552円/1,000本

(3) 税の負担状況

区 分			平成31年度			令和2年度			令和3年度 当初予算額	
			納税義務者 (人)	負担額		納税義務者 (人)	負担額		調定見込額 (円)	
			調定額 (円)	(円)	前年 度比 (%)	調定額 (円)	(円)	前年 度比 (%)		
市 民 税	個人	特別徴収(給 与分)	29,286	185,068	99.4	30,224	183,061	98.9	5,260,785,000	
			5,419,904,360			5,532,824,010				
		特別徴収(年 金分)	3,640	66,894	99.5	3,786	64,046	95.7		
			243,494,990			242,476,810				
		普通徴収	13,223	110,406	98.7	13,202	112,901	102.3		
			1,459,897,480			1,490,524,340				
	計	46,149	154,354	99.5	47,212	153,898	99.7			
		7,123,296,830			7,265,825,160					
	法人	1,816	332,935	104.1	1,822	269,131	80.8			
		604,609,800			490,356,500					
固定資産税		26,934	227,876	99.7	27,234	228,635	100.3	6,154,832,175		
		6,137,613,900			6,226,659,000					
軽自動車税種別割		13,640	5,299	103.3	13,688	5,469	103.2	75,359,400		
		72,278,600			74,853,300					
軽自動車税環境性能割		1,093,600			3,875,300			4,489,000		
市たばこ税		5	83,401,508	83.2	5	85,950,756	103.1	398,320,000		
		417,007,539			429,753,779					
入湯税		0	0	0	0	0	0	0		
		0			0					
都市計画税		25,976	48,913	100.5	26,266	49,132	100.4	1,291,753,391		
		1,270,566,100			1,290,506,400					
4月1日 現在	人口	90,935 人		100.9	91,706 人		100.8	92,585 人		
	世帯数	40,238 世帯		101.4	40,827 世帯		101.5	41,592 世帯		
市税調定総額		15,831,176,987 円		101.0	15,997,762,889 円		101.1	15,212,223,966 円		
市民 負担額	1人 当たり	174,093 円		100.1	174,446 円		100.2	164,305 円		
	世帯 当たり	393,438 円		99.6	391,843 円		99.6	365,749 円		

※ 各税目は現年課税分。固定資産税に国有資産等所在市町村交付金を含まない

市税調定総額は滞納繰越分・国有資産等所在市町村交付金を含む額

人口は当該年度4月1日現在。 負担額＝調定額／納税義務者（納税義務者数は最終調定時）

(4) 徴税経費等調

(単位：円・%)

区 分	平成31年度			令和2年度			令和3年度予算		
	金額	構成比	前年比	金額	構成比	前年比	金額	構成比	
徴 税 費	1. 税務総務費	295,222,457	74.5	99.7	297,647,915	76.9	100.8	304,436,000	77.8
	1. 人件費	240,765,405	60.8	102.0	236,402,105	61.1	98.2	243,833,000	62.3
	給料	113,814,356	28.7	102.5	114,374,838	29.6	100.5	114,581,000	29.3
	職員手当	89,606,761	22.6	102.5	85,026,012	22.0	94.9	91,483,000	23.4
	共済費	37,344,288	9.4	99.6	37,001,255	9.6	99.1	37,769,000	9.7
	2. 一般事務費	54,413,974	13.7	90.4	61,227,742	15.8	112.5	60,503,000	15.5
	報酬	8,251,400	2.1	87.2	27,748,000	7.2	336.3	27,120,000	6.9
	賃金	14,484,861	3.7	107.8	0	0.0	0.0	0	0.0
	旅費	154,868	0.0	110.0	26,117	0.0	16.9	137,000	0.0
	需用費	97,239	0.0	112.2	97,249	0.0	100.0	99,000	0.0
	負担金補助及び交付金	144,400	0.0	100.1	146,300	0.0	101.3	147,000	0.0
	償還金利子及び割引料	31,281,206	7.9	84.8	33,210,076	8.6	106.2	33,000,000	8.4
	3. 固定資産評価審査委員会経費	43,078	0.0	90.5	18,068	0.0	41.9	100,000	0.0
	報酬	27,500	0.0	100.0	0	0.0	0.0	55,000	0.0
	旅費	1,358	0.0	112.4	952	0.0	70.1	6,000	0.0
	需用費	4,220	0.0	47.4	9,116	0.0	216.0	10,000	0.0
	委託料	0	0.0	0.0	0	0.0	0.0	13,000	0.0
	負担金補助及び交付金	10,000	0.0	100.0	8,000	0.0	80.0	16,000	0.0
	2. 賦課徴収費	101,075,715	25.5	121.9	89,398,847	23.1	88.4	86,888,000	22.2
	1. 一般事務費	101,075,715	25.5	121.9	89,398,847	23.1	88.4	86,888,000	22.2
	需用費	3,593,846	0.9	106.0	3,619,598	0.9	100.7	3,653,000	0.9
	役務費	13,932,611	3.5	93.3	13,867,759	3.6	99.5	15,895,000	4.1
	委託料	72,962,496	18.4	134.5	59,568,716	15.4	81.6	54,459,000	13.9
使用料及び賃借料	8,414,952	2.1	100.2	9,781,552	2.5	116.2	9,881,000	2.5	
備品購入費	44,847	0.0	62.1	0	0.0	0.0	0	0.0	
負担金補助及び交付金	2,126,963	0.5	111.6	2,561,222	0.7	120.4	3,000,000	0.8	
合 計 (A)	396,298,172	100.0	104.5	387,046,762	100.0	97.7	391,324,000	100.0	
都費控除後の徴税費A-E (B)		246,726,119		106.4	238,246,366		96.6	239,292,000	
税 収 額	市税 (C)	15,691,691,326		101.4	15,809,874,653		100.8	14,983,250,000	
	個人都民税 (現年+過年)	4,704,737,819		101.3	4,800,149,017		102.0	4,721,882,000	
	合計 (D)	20,396,429,145		101.4	20,610,023,670		101.0	19,705,132,000	
個人都民税徴税費都委託金 (E)		149,572,053		101.7	148,800,396		99.5	152,032,000	
徴収額に対する徴税費の割合	A/D	1.9%		1.9%		2.0%			
	B/C	1.6%		1.5%		1.6%			
徴税職員数		34人		34人		35人			

(5) 市税決算の推移

(単位：円・%)

区分		平成31年度				令和2年度				令和3年度		
		調定額	収入額	収入率 (%)	前年 度比	調定額	収入額	収入率 (%)	前年 度比	収入見込額	伸び率 (%)	
市民税	個人	現年課税分	7,123,296,830	7,089,728,145	99.5	101.4	7,265,825,160	7,230,531,842	99.5	102.0	6,539,789,000	90.4
		滞納繰越分	76,313,777	27,652,442	36.2	83.9	78,933,174	31,722,596	40.2	114.7	25,373,000	80.0
		小計	7,199,610,607	7,117,380,587	98.9	101.3	7,344,758,334	7,262,254,438	98.9	102.0	6,565,162,000	90.4
	法人	現年課税分	604,609,800	602,882,900	99.7	105.6	490,356,500	445,612,300	90.9	73.9	408,958,000	91.8
		滞納繰越分	4,875,746	1,087,966	22.3	147.4	5,516,815	1,295,637	23.5	119.1	45,331,000	3498.7
		小計	609,485,546	603,970,866	99.1	105.6	495,873,315	446,907,937	90.1	74.0	454,289,000	101.7
計	7,809,096,153	7,721,351,453	98.9	101.7	7,840,631,649	7,709,162,375	98.3	99.8	7,019,451,000	91.1		
固定資産税	純固定資産税	現年課税分	6,137,613,900	6,121,541,305	99.7	100.9	6,226,659,000	6,209,002,174	99.7	101.4	6,111,747,000	98.4
		滞納繰越分	32,009,830	7,246,223	22.6	78.9	40,742,693	13,675,375	33.6	188.7	12,083,000	88.4
		小計	6,169,623,730	6,128,787,528	99.3	100.8	6,267,401,693	6,222,677,549	99.3	101.5	6,123,830,000	98.4
	交納付金	82,694,400	82,694,400	100.0	97.5	79,933,500	79,933,500	100.0	96.7	77,124,000	96.5	
	計	6,252,318,130	6,211,481,928	99.3	100.8	6,347,335,193	6,302,611,049	99.3	101.5	6,200,954,000	98.4	
軽自動車税	現年課税分	72,278,600	71,694,997	99.2	103.1	74,853,300	74,329,300	99.3	103.7	74,227,000	99.9	
	滞納繰越分	1,475,349	398,907	27.0	60.9	1,593,845	611,933	38.4	153.4	416,000	68.0	
	計	73,753,949	72,093,904	97.7	102.7	76,447,145	74,941,233	98.0	103.9	74,643,000	99.6	
	環境性能割	1,093,600	1,093,600	100.0		3,875,300	3,875,300	100.0	354.4	4,489,000	115.8	
	計	74,847,549	73,187,504	97.8	104.3	80,322,445	78,816,533	97.9	107.7	79,132,000	100.4	
市たばこ税		417,007,539	417,007,539	100.0	104.0	429,753,779	429,753,779	100.0	103.1	398,320,000	92.7	
特別土地保有税	現年課税分	0	0	0	0.0	0	0	0	0.0	0	0.0	
	滞納繰越分	0	0	0	0.0	0	0	0	0.0	0	0.0	
	計	0	0	0	0.0	0	0	0	0.0	0	0.0	
入湯税	現年課税分	0	0	0	0.0	0	0	0	0.0	0	0.0	
	滞納繰越分	0	0	0	0.0	0	0	0	0.0	0	0.0	
	計	0	0	0	0.0	0	0	0	0.0	0	0.0	
都市計画税	現年課税分	1,270,566,100	1,267,000,395	99.7	101.6	1,290,506,400	1,286,542,476	99.7	101.5	1,282,710,000	99.7	
	滞納繰越分	7,341,516	1,662,507	22.6	81.1	9,213,423	2,988,441	32.4	179.8	2,683,000	89.8	
	計	1,277,907,616	1,268,662,902	99.3	101.6	1,299,719,823	1,289,530,917	99.2	101.6	1,285,393,000	99.7	
総計	現年課税分	15,709,160,769	15,653,643,281	99.6	101.4	15,861,762,939	15,759,580,671	99.4	100.7	14,892,875,000	94.5	
	滞納繰越分	122,016,218	38,048,045	31.2	83.4	135,999,950	50,293,982	37.0	132.2	90,375,000	179.7	
	計	15,831,176,987	15,691,691,326	99.1	101.4	15,997,762,889	15,809,874,653	98.8	100.8	14,983,250,000	94.8	

※ 調定額、収入額は決算書による。

収入率=収入額/調定額

前年度比は収入額及び収入見込額の年度比較

(6) 税関係証明書交付（閲覧）等申請件数

(単位：件・円)

件 名		年 度	平成30年度		平成31年度		令和2年度	
			件数	金 額	件数	金 額	件数	金 額
税 関 係 証 明 書	課税証明	本 庁	6,183	1,236,600	5,423	1,084,600	4,977	1,511,100
		出張所	1,898	379,600	1,579	315,800	1,430	429,000
		コンビニ※1	281	56,200	345	69,000	557	167,100
		計	8,362	1,672,400	7,347	1,469,400	6,964	2,107,200
	非課税証明	本 庁	5,549	1,109,800	4,931	986,200	3,509	1,061,900
		出張所	2,011	402,200	1,816	363,200	1,421	426,300
		計	7,560	1,512,000	6,747	1,349,400	4,930	1,488,200
	納税証明	本 庁	1,693	338,600	1,717	343,400	1,240	403,500
		出張所	237	47,400	217	43,400	190	57,000
		計	1,930	386,000	1,934	386,800	1,430	286,000
	土地（家屋） 評価証明	本 庁	2,540	508,000	2,883	576,600	2,702	853,300
		出張所	369	73,800	402	80,400	331	99,300
		計	2,909	581,800	3,285	657,000	3,033	952,600
	住宅用家屋証明	本庁のみ	619	804,700	507	659,100	652	854,400
	閲 覧	本庁のみ	857	171,400	714	142,800	709	224,800
	その他	本 庁	830	166,000	921	184,200	996	304,900
出張所		0	0	0	0	0	0	
計		830	166,000	921	184,200	996	304,900	
合 計※2	本 庁	18,552	4,391,300	17,441	4,045,900	15,342	5,381,000	
	出張所	4,515	903,000	4,014	802,800	3,372	1,011,600	
	計	23,067	5,294,300	21,455	4,848,700	18,714	6,392,600	
軽自動車 ナンバー弁償金	本庁のみ	40	10,200	34	9,200	40	9,400	

※1 コンビニ交付の件数は非課税証明書も含んでいます。

※2 コンビニ交付は本庁に含んでいます。

5. 市 民 税

(1) 個人市民税納税義務者数調

(単位：人)

区分 年度	均等割のみ を納める者	所得割のみを 納める者	均等割と所得割 を納める者	計	特別徴収 義務者
31	1,572	0	44,377	45,949	13,223
2	1,593	0	45,229	46,822	13,494
3	1,678	0	45,694	47,372	13,711

※ 各年度7月1日現在（課税状況等の調）

(2) 個人市民税年度別調定額調

(単位：人・円)

年度 項目	区分	均 等 割 額				所 得 割 額				合計
		普 通 徴 収	特 別 徴 収 (給与分)	特 別 徴 収 (年金分)	計	普通徴収	特別 徴収 (給与分)	特別 徴収 (年金分)	計	
31	納税義務者数	13,223	29,286	3,640	46,149	12,339	28,960	3,245	44,544	46,149
	調定額	33,811,580	109,856,040	17,656,250	161,323,870	1,426,085,900	5,238,135,820	225,838,740	6,890,060,460	7,051,384,330
2	納税義務者数	13,202	30,224	3,786	47,212	12,349	29,917	3,317	45,583	46,149
	調定額	34,600,240	112,226,690	17,968,330	164,795,260	1,455,924,100	5,351,367,420	224,508,480	7,031,800,000	7,196,595,260
3	調定見込額	46,571,000	118,674,000		165,245,000	1,304,682,000	5,142,111,000		6,446,793,000	6,612,038,000

※ 2年度までは決算数値、3年度は当初予算数値

(3) 法人市民税均等割納税義務者数調

(単位：社)

区 分	年 度	31	2	3
地方税法第312条第1項第1号法人		1,371	1,387	1,404
"	2 "	9	8	8
"	3 "	222	220	221
"	4 "	12	14	13
"	5 "	78	72	75
"	6 "	10	11	10
"	7 "	99	94	96
"	8 "	6	5	5
"	9 "	9	11	10
合 計		1,816	1,822	1,842

※ 2年度までは決算数値、3年度は当初予算数値

(4) 法人市民税年度別調定額調

(単位：社・円・%)

区分 年度	納税義務者	調 定 額			調定額の 前年度比
		均等割額	法人税割額	計	
31	1,816	188,742,600	415,867,200	604,609,800	105.6
2	1,822	188,326,300	302,030,200	490,356,500	81.1
3	1,819	194,156,000	217,686,000	411,842,000	84.0

※ 2年度までは決算数値、3年度は当初予算数値

(5) 課税標準段階別令和3年度分所得割額等に関する調

a. 給与所得者

(単位：人・千円)

課税標準額の段階	納税義務者数	総所得金額	所得控除額	課税標準額	算出税額	配当控除額	税額調整額	調整控除及び外国税額控除額	住宅借入金等特別税額控除額	寄附金税額控除額	配当割額及び株式等譲渡所得割額の控除額	所得割額
10万円以下の金額	947	600,604	553,485	47,119	2,788	1	3	1,149	3	5	3	1,623
10万円を超え100万円以下	7,818	11,267,495	6,624,648	4,642,847	278,248	25	215	15,359	3,086	2,370	53	256,796
100万円を超え200万円以下	9,918	25,509,770	10,929,590	14,580,180	874,402	65	2	20,565	27,383	16,177	169	809,851
200万円を超え300万円以下	6,823	26,431,219	9,610,097	16,821,122	1,008,980	105	0	10,705	49,946	30,416	269	917,420
300万円を超え400万円以下	4,085	21,182,628	7,030,636	14,151,992	848,937	102	0	6,133	23,792	32,129	178	786,603
400万円を超え550万円以下	3,647	24,324,126	7,352,337	16,971,789	1,018,147	120	0	5,480	1,649	49,096	332	961,470
550万円を超え700万円以下	1,564	13,156,192	3,531,360	9,624,832	577,421	152	0	2,345	0	32,453	357	542,114
700万円を超え1000万円以下	1,358	14,326,058	3,140,309	11,185,749	671,082	191	0	2,036	0	45,241	125	623,489
1000万円を超える金額	882	17,355,817	2,081,937	15,273,880	916,394	1,082	0	1,155	0	64,790	1,062	848,305
合計	37,042	154,153,909	50,854,399	103,299,510	6,196,399	1,843	220	64,927	105,859	272,677	2,548	5,747,671

200万円以下の金額	18,683	37,377,869	18,107,723	19,270,146	1,155,438	91	220	37,073	30,472	18,552	225	1,068,270
200万円を超え700万円以下	16,119	85,094,165	27,524,430	57,569,735	3,453,485	479	0	24,663	75,387	144,094	1,136	3,207,607
700万円を超える金額	2,240	31,681,875	5,222,246	26,459,629	1,587,476	1,273	0	3,191	0	110,031	1,187	1,471,794

※ 課税状況等の調による(表05関連)

b. 営業等所得者

(単位：人・千円)

区分 課税標準額の段階	納税義務者数	総所得金額	所得控除額	課税標準額	算出税額	配当控除額	税額調整額	調整控除及び外国税額控除額	住宅借入金等特別税額控除額	寄附金税額控除額	配当割額及び株式等譲渡所得割額の控除額	所得割額
10万円以下の金額	78	67,220	63,034	4,186	248	0	0	99	0	3	0	146
10万円を超え100万円以下	543	781,172	504,582	276,590	16,573	0	70	1,232	361	115	0	14,742
100万円を超え200万円以下	440	1,143,575	490,042	653,533	39,192	3	0	1,078	1,862	546	5	35,698
200万円を超え300万円以下	273	1,002,239	342,033	660,206	39,601	19	0	447	1,220	650	34	37,231
300万円を超え400万円以下	176	840,407	235,727	604,680	36,275	10	0	264	539	598	39	34,825
400万円を超え550万円以下	147	894,179	213,547	680,632	40,831	42	0	220	0	902	76	39,591
550万円を超え700万円以下	67	530,191	111,639	418,552	25,110	0	0	101	0	1,099	0	23,910
700万円を超え1000万円以下	51	508,677	88,111	420,566	25,233	2	0	77	0	1,184	6	23,964
1000万円を超える金額	53	1,195,645	98,277	1,097,368	65,840	0	0	65	0	5,563	6	60,206
合計	1,828	6,963,305	2,146,992	4,816,313	288,903	76	70	3,583	3,982	10,660	166	270,313

200万円以下の金額	1,061	1,991,967	1,057,658	934,309	56,013	3	70	2,409	2,223	664	5	50,586
200万円を超え700万円以下	663	3,267,016	902,946	2,364,070	141,817	71	0	1,032	1,759	3,249	149	135,557
700万円を超える金額	104	1,704,322	186,388	1,517,934	91,073	2	0	142	0	6,747	12	84,170

※ 課税状況等の調による（表06関連）

c. 農業所得者

(単位：人・千円)

課税標準額の段階	納税義務者数	総所得金額	所得控除額	課税標準額	算出税額	配当控除額	税額調整額	調整控除及び外国税額控除額	住宅借入金等特別税額控除額	寄附金税額控除額	配当割額及び株式等譲渡所得割額の控除額	所得割額
10万円以下の金額	0	0	0	0	0	0	0	0	0	0	0	0
10万円を超え100万円以下	4	9,220	6,512	2,708	162	0	0	7	0	0	0	155
100万円を超え200万円以下	4	10,939	5,777	5,162	309	0	0	15	0	0	0	294
200万円を超え300万円以下	0	0	0	0	0	0	0	0	0	0	0	0
300万円を超え400万円以下	0	0	0	0	0	0	0	0	0	0	0	0
400万円を超え550万円以下	1	6,705	1,248	5,457	328	0	0	2	0	15	0	311
550万円を超え700万円以下	1	6,539	923	5,616	337	0	0	2	0	0	0	335
700万円を超え1000万円以下	0	0	0	0	0	0	0	0	0	0	0	0
1000万円を超える金額	0	0	0	0	0	0	0	0	0	0	0	0
合計	10	33,403	14,460	18,943	1,136	0	0	26	0	15	0	1,095

200万円以下の金額	8	20,159	12,289	7,870	471	0	0	22	0	0	0	449
200万円を超え700万円以下	2	13,244	2,171	11,073	665	0	0	4	0	15	0	646
700万円を超える金額	0	0	0	0	0	0	0	0	0	0	0	0

※ 課税状況等の調による(表07関連)

d. その他所得者

(単位：人・千円)

区分 課税標準額の段階	納税 義務者数	総所得金額	所得控除額	課税標準額	算出税額	配当 控除額	税額 調整額	調整控除 及び外国 税額控除 額	住宅借入金 等特別税額 控除額	寄附金税額 控除額	配当割額及 び株式等譲 渡所得割額 の控除額	所得割額
10万円以下の金額	279	254,803	239,513	15,290	905	0	1	389	0	4	0	511
10万円を超え100万円以下	3,164	4,618,722	2,934,886	1,683,836	100,904	206	48	9,338	126	561	450	90,175
100万円を超え200万円以下	1,456	3,521,367	1,500,495	2,020,872	121,191	326	0	4,279	93	1,253	780	114,460
200万円を超え300万円以下	482	1,729,339	573,611	1,155,728	69,321	240	0	782	45	1,164	479	66,611
300万円を超え400万円以下	205	983,198	273,856	709,342	42,552	279	0	308	73	638	275	40,979
400万円を超え550万円以下	138	835,652	195,501	640,151	38,403	263	0	207	0	1,208	377	36,348
550万円を超え700万円以下	96	737,701	141,701	596,000	35,756	114	0	144	0	951	137	34,410
700万円を超え1000万円以下	90	883,173	140,534	742,639	44,555	9	0	134	0	450	49	43,913
1000万円を超える金額	102	2,119,512	174,637	1,944,875	116,689	1,691	0	128	0	1,967	254	112,649
合計	6,012	15,683,467	6,174,734	9,508,733	570,276	3,128	49	15,709	337	8,196	2,801	540,056

200万円以下の金額	4,899	8,394,892	4,674,894	3,719,998	223,000	532	49	14,006	219	1,818	1,230	205,146
200万円を超え700万円以下	921	4,285,890	1,184,669	3,101,221	186,032	896	0	1,441	118	3,961	1,268	178,348
700万円を超える金額	192	3,002,685	315,171	2,687,514	161,244	1,700	0	262	0	2,417	303	156,562

※ 課税状況等の調による（表09関連）

e. 短期及び長期並びに株式等に係る譲渡所得等について分離課税をした者に係る分

(単位：人・千円)

課税標準額の段階	区分	納税義務者数	所得金額							所得控除額	課税標準額							算出税額							配当控除額	税額調整額	外国税額控除額	調整控除及び住宅借入金等特別税額控除額	寄附金税額控除額	配当割額及び株式等譲渡所得割額の控除額		
			総所得金額	分離長期譲渡所得金額	分離短期譲渡所得金額	一般株式等に係る譲渡所得金額	上場株式等に係る譲渡所得金額	上場株式等に係る配当所得金額	先物取引に係る雑所得等の金額		計	総所得金額	分離長期譲渡所得金額	分離短期譲渡所得金額	一般株式等に係る譲渡所得金額	上場株式等に係る譲渡所得金額	上場株式等に係る配当所得金額	先物取引に係る雑所得等の金額	計	総所得金額	分離長期譲渡所得金額	分離短期譲渡所得金額	一般株式等に係る譲渡所得金額	上場株式等に係る譲渡所得金額							上場株式等に係る配当所得金額	先物取引に係る雑所得等の金額
10万円以下の金額	95	40,427	1,330,741	54,521	18,871	46,144	6,198	35,205	1,532,107	89,717	506	1,295,341	53,883	16,998	39,911	4,802	30,949	1,442,390	24	38,288	2,911	510	1,197	144	929	44,003	15	0	10	0	463	327
10万円を超え100万円以下	92	148,358	695,217	1,657	110,175	42,567	12,689	4,806	1,015,469	94,108	54,299	695,205	1,657	110,172	42,549	12,675	4,804	921,361	3,254	20,526	89	3,305	1,276	381	144	28,975	29	0	239	31	912	1,252
100万円を超え200万円以下	104	287,297	661,011	0	116,447	44,093	4,992	3,139	1,116,979	127,918	159,437	660,999	0	116,445	44,072	4,972	3,136	989,061	9,560	19,442	0	3,494	1,322	149	94	34,061	141	0	281	203	719	1,049
200万円を超え300万円以下	89	348,568	318,216	509	6,361	86,949	10,740	13,022	784,365	127,132	221,491	318,209	508	6,359	86,927	10,726	13,013	657,233	13,286	9,066	27	191	2,608	322	390	25,890	117	0	164	331	967	1,506
300万円を超え400万円以下	89	454,673	361,409	2,582	19,912	75,632	6,220	6,325	926,753	144,778	309,937	361,402	2,582	19,910	75,612	6,210	6,322	781,975	18,592	10,722	139	597	2,269	186	190	32,695	70	0	124	269	1,264	971
400万円を超え550万円以下	88	581,280	267,026	2,395	49,739	44,895	6,699	1,217	953,251	166,291	415,032	267,021	2,394	49,737	44,875	6,687	1,214	786,960	24,899	8,011	129	1,492	1,346	201	36	36,114	106	0	154	21	2,352	1,358
550万円を超え700万円以下	59	482,747	169,873	2,990	6,363	55,978	3,438	844	722,233	118,172	364,608	169,865	2,990	6,361	55,965	3,430	842	604,061	21,873	4,976	162	191	1,679	103	25	29,009	23	0	90	0	2,062	329
700万円を超え1000万円以下	55	570,768	350,267	449	17,929	99,146	7,048	2,196	1,047,803	119,219	451,580	350,262	449	17,928	99,131	7,040	2,194	928,584	27,092	10,388	24	538	2,974	211	66	41,293	9	0	72	0	1,936	590
1000万円を超える金額	131	2,925,525	1,145,026	738	273,220	163,061	31,667	14,073	4,553,310	292,421	2,633,185	1,145,015	738	273,212	163,027	31,642	14,070	4,260,889	157,986	34,350	40	8,196	4,891	949	422	206,834	394	0	133	0	14,496	3,745
合計	802	5,839,643	5,298,786	65,841	619,017	658,465	89,691	80,827	12,652,270	1,279,756	4,610,075	5,263,319	65,201	617,122	652,069	88,184	76,544	11,372,514	276,566	155,769	3,521	18,514	19,562	2,646	2,296	478,874	904	0	1,267	855	25,171	11,127
うち給与所得者	397	3,849,504	66,991	10,583	73,687	258,467	46,716	35,321	4,341,269	795,104	3,056,461	66,942	10,580	73,097	257,535	46,250	35,300	3,546,165	183,369	2,008	571	2,193	7,726	1,388	1,059	198,314	135	0	695	855	19,597	3,336
200万円以下の金額	291	476,082	2,686,969	56,178	245,493	132,804	23,879	43,150	3,664,555	311,743	214,242	2,651,545	55,540	243,615	126,532	22,449	38,889	3,352,812	12,838	78,256	3,000	7,309	3,795	674	1,167	107,039	185	0	530	234	2,094	2,628
200万円を超え700万円以下	325	1,867,268	1,116,524	8,476	82,375	263,454	27,097	21,408	3,386,602	556,373	1,311,068	1,116,497	8,474	82,367	263,379	27,053	21,391	2,830,229	78,650	32,775	457	2,471	7,902	812	641	123,708	316	0	532	621	6,645	4,164
700万円を超える金額	186	3,496,293	1,495,293	1,187	291,149	262,207	38,715	16,269	5,601,113	411,640	3,084,765	1,495,277	1,187	291,140	262,158	38,682	16,264	5,189,473	185,078	44,738	64	8,734	7,865	1,160	488	248,127	403	0	205	0	16,432	4,335

※ 課税状況等調による(表11、表56、表57関連)

※総所得金額には山林所得及び退職所得を含む

f. 合計

(単位：人・千円)

区分 課税標準額の段階	納税義務者数	所得金額								所得控除額	課税標準額								算出税額								配当控除額	税額調整額	外国税額控除及び除額	住宅借入金等特別税額控除額	寄附金税額控除額	配当割額及び株式等譲渡所得割額の控除額
		総所得金額	分離長期譲渡所得金額	分離短期譲渡所得金額	一般株式等に係る譲渡所得金額	上場株式等に係る譲渡所得金額	上場株式等に係る配当所得金額	先物取引に係る雑所得等の金額	計		総所得金額	分離長期譲渡所得金額	分離短期譲渡所得金額	一般株式等に係る譲渡所得金額	上場株式等に係る譲渡所得金額	上場株式等に係る配当所得金額	先物取引に係る雑所得等の金額	計	総所得金額	分離長期譲渡所得金額	分離短期譲渡所得金額	一般株式等に係る譲渡所得金額	上場株式等に係る譲渡所得金額	上場株式等に係る配当所得金額	先物取引に係る雑所得等の金額	計						
10万円以下の金額	1,399	963,054	1,330,741	54,521	18,871	46,144	6,198	35,205	2,454,734	945,749	67,101	1,295,341	53,883	16,998	39,911	4,802	30,949	1,508,985	3,965	38,288	2,911	510	1,197	144	929	47,944	16	4	1,647	3	475	330
10万円を超え100万円以下	11,621	16,824,967	695,217	1,657	110,175	42,567	12,689	4,806	17,692,078	10,164,736	6,660,280	695,205	1,657	110,172	42,549	12,675	4,804	7,527,342	399,141	20,526	89	3,305	1,276	381	144	424,862	260	333	26,175	3,604	3,958	1,755
100万円を超え200万円以下	11,922	30,472,948	661,011	0	116,447	44,093	4,992	3,139	31,302,630	13,053,822	17,419,184	660,999	0	116,445	44,072	4,972	3,136	18,248,808	1,044,654	19,442	0	3,494	1,322	149	94	1,069,155	535	2	26,218	29,541	18,695	2,003
200万円を超え300万円以下	7,667	29,511,365	318,216	509	6,361	86,949	10,740	13,022	29,947,162	10,652,873	18,858,547	318,209	508	6,359	86,927	10,726	13,013	19,294,289	1,131,188	9,066	27	191	2,608	322	390	1,143,792	481	0	12,098	51,542	33,197	2,288
300万円を超え400万円以下	4,555	23,460,906	361,409	2,582	19,912	75,632	6,220	6,325	23,932,986	7,684,997	15,775,951	361,402	2,582	19,910	75,612	6,210	6,322	16,247,989	946,356	10,722	139	597	2,269	186	190	960,459	461	0	6,829	24,673	34,629	1,463
400万円を超え550万円以下	4,021	26,641,942	267,026	2,395	49,739	44,895	6,699	1,217	27,013,913	7,928,924	18,713,061	267,021	2,394	49,737	44,875	6,687	1,214	19,084,989	1,122,608	8,011	129	1,492	1,346	201	36	1,133,823	531	0	6,063	1,670	53,573	2,143
550万円を超え700万円以下	1,787	14,913,370	169,873	2,990	6,363	55,978	3,438	844	15,152,856	3,903,795	11,009,608	169,865	2,990	6,361	55,965	3,430	842	11,249,061	660,497	4,976	162	191	1,679	103	25	667,633	289	0	2,682	0	36,565	823
700万円を超え1000万円以下	1,554	16,288,676	350,267	449	17,929	99,146	7,048	2,196	16,765,711	3,488,173	12,800,534	350,262	449	17,928	99,131	7,040	2,194	13,277,538	767,962	10,388	24	538	2,974	211	66	782,163	211	0	2,319	0	48,811	770
1000万円を超える金額	1,168	23,596,499	1,145,026	738	273,220	163,061	31,667	14,073	25,224,284	2,647,272	20,949,308	1,145,015	738	273,212	163,027	31,642	14,070	22,577,012	1,256,909	34,350	40	8,196	4,891	949	422	1,305,757	3,167	0	1,481	0	86,816	5,067
合計	45,694	182,673,727	5,298,786	65,841	619,017	658,465	89,691	80,827	189,486,354	60,470,341	122,253,574	5,263,319	65,201	617,122	652,069	88,184	76,544	129,016,013	7,333,280	155,769	3,521	18,514	19,562	2,646	2,296	7,535,588	5,951	339	85,512	111,033	316,719	16,642

200万円以下の金額	24,942	48,260,969	2,686,969	56,178	245,493	132,804	23,879	43,150	51,449,442	24,164,307	24,146,565	2,651,545	55,540	243,615	126,532	22,449	38,889	27,285,135	1,447,760	78,256	3,000	7,309	3,795	674	1,167	1,541,961	811	339	54,040	33,148	23,128	4,088
200万円を超え700万円以下	18,030	94,527,583	1,116,524	8,476	82,375	263,454	27,097	21,408	96,046,917	30,170,589	64,357,167	1,116,497	8,474	82,367	263,379	27,053	21,391	65,876,328	3,860,649	32,775	457	2,471	7,902	812	641	3,905,707	1,762	0	27,672	77,885	157,964	6,717
700万円を超える金額	2,722	39,885,175	1,495,293	1,187	291,149	262,207	38,715	16,269	41,989,995	6,135,445	33,749,842	1,495,277	1,187	291,140	262,158	38,682	16,264	35,854,550	2,024,871	44,738	64	8,734	7,865	1,160	488	2,087,920	3,378	0	3,800	0	135,627	5,837

※ 課税状況等調による（表12、表58、表59関連）

※総所得金額には山林所得及び退職所得を含む

6. 固定資産税

(1) 土地、家屋及び償却資産年度別調定額調

(単位：人・千円・%)

区 分	平成31年度		令和2年度		令和3年度(7月末)	
	納税義務者	調定額	納税義務者	調定額	納税義務者	調定額
土 地	22,640	2,932,862	22,943	2,959,137	23,370	2,997,934
家 屋	23,007	2,560,942	23,291	2,625,110	23,668	2,598,059
償却資産	990	643,810	959	642,412	852	607,912
合 計	26,934	6,137,614	27,234	6,226,659	27,517	6,203,905
前年度比	101.3	101.0	101.1	101.5	101.0	99.6

※令和2年度までは決算数値、令和3年度は7月調定数値、納税義務者の合計数は実数値、滞納繰越分は含まず

(2) 固有資産等所在市町村交付金調

(単位：人・千円・%)

区 分 種 別		平成31年度		令和2年度		令和3年度(7月末)	
		金額	伸び率	金額	伸び率	金額	伸び率
金 交 付	国からの交付	2,382	100.8	2,377	99.8	2,397	100.8
	地方公共団体からの交付	80,312	97.4	77,557	96.6	74,729	96.4
合 計		82,694	97.5	79,934	96.7	77,126	96.5

※令和2年度までは決算数値、令和3年度は7月調定数値

(単位：千円)

交 付 金 内 訳	平成31年度	令和2年度	令和3年度 予 定 額
国 土 交 通 省	1,337	1,329	1,345
財 務 省	1,045	1,048	1,052
東 京 都	80,312	77,557	74,729
計	82,694	79,934	77,126

※令和2年度までは決算数値、令和3年度は7月調定数値

7. 特別土地保有税

(1) 年度別調定額調

(単位：千円・%)

区分 種別	平成31年度		令和2年度	
	課税標準額	調定額	課税標準額	調定額
取得分	0	0	0	0
保有分	0	0	0	0
合計	0	0	0	0
前年度比	0	0	0	0

※平成15年度以降は当分の間、新規課税停止

8. 都市計画税

(1) 土地、家屋年度別調定額調

(単位：人・千円・%)

区分 種別	平成31年度		令和2年度		令和3年度(7月末)	
	納税義務者	調定額	納税義務者	調定額	納税義務者	調定額
土 地	22,630	753,293	22,934	759,678	23,357	768,107
家 屋	23,000	517,273	23,283	530,828	23,659	526,024
合 計	25,976	1,270,566	26,266	1,290,506	26,657	1,294,131
前年度比	101.3	101.8	101.1	101.6	101.5	100.3

※令和2年度までは決算数値、令和3年度は7月調定数値、納税義務者の合計数は実数値、滞納繰越分は含まず

9. 軽自動車税

(1) 年度別調定額調

(単位：件・円・%)

区 分	平成31年度				令和2年度				令和3年度(6月末)				
	税額	台数	調定額	伸び率	税額	台数	調定額	伸び率	税額	台数	調定額	伸び率	
原動機付自転車	50cc以下	2,000	2,954	5,908,000	94.5	2,000	2,794	5,588,000	94.6	2,000	2,705	5,410,000	96.8
	90cc以下	2,000	201	402,000	94.8	2,000	192	384,000	95.5	2,000	193	386,000	100.5
	125cc以下	2,400	1,437	3,448,800	102.6	2,400	1,479	3,549,600	102.9	2,400	1,537	3,688,800	103.9
	ミニカー	3,700	65	240,500	94.2	3,700	65	240,500	100.0	3,700	71	262,700	109.2
	小 計		4,657	9,999,300	97.1		4,530	9,762,100	97.6		4,506	9,747,500	99.9
軽自動車	250cc以下	3,600	1,098	3,952,800	99.9	3,600	1,113	4,006,800	101.4	3,600	1,133	4,078,800	101.8
	3輪	4,600	1	4,600	100.0	4,600	1	4,600	100.0	4,600	1	4,600	100.0
	4輪貨物(自家)旧税率	4,000	837	3,348,000	84.5	4,000	695	2,780,000	83.0	4,000	598	2,392,000	86.0
	4輪貨物(自家)新税率	5,000	475	2,375,000	140.1	5,000	609	3,045,000	128.2	5,000	710	3,550,000	116.6
	4輪貨物(自家)新税率(重課)	6,000	552	3,312,000	100.2	6,000	578	3,468,000	104.7	6,000	603	3,618,000	104.3
	4輪貨物(自家)新税率(軽課)	3,800	24	91,200	100.0	3,800	18	68,400	75.0	3,800	25	95,000	138.9
	4輪乗用(自家)旧税率	7,200	2,336	16,819,200	89.7	7,200	2,027	14,594,400	86.8	7,200	1,763	12,699,300	87.0
	4輪乗用(自家)新税率	10,800	1,128	12,182,400	137.9	10,800	1,422	15,357,600	126.1	10,800	1,780	19,224,000	125.2
	4輪乗用(自家)新税率(重課)	12,900	883	11,390,700	106.5	12,900	964	12,435,600	109.2	12,900	983	12,680,700	102.0
	4輪乗用(自家)新税率(軽課50%)	5,400	61	329,400	113.0	5,400	47	253,800	77.0	5,400	19	102,600	40.4
	4輪乗用(自家)新税率(軽課25%)	8,100	95	769,500	111.8	8,100	126	1,020,600	132.6	8,100	122	988,200	96.8
	4輪貨物(営業)旧税率	3,000	129	387,000	90.8	3,000	125	375,000	96.9	3,000	129	387,000	103.2
	4輪貨物(営業)新税率	3,800	70	266,000	145.8	3,800	99	376,200	141.4	3,800	115	437,000	116.2
	4輪貨物(営業)新税率(重課)	4,500	35	157,500	140.0	4,500	50	225,000	142.9	4,500	61	274,500	122.0
	4輪貨物(営業)新税率(軽課25%)	2,900	7	20,300	63.6	2,900	0	0	0.0	2,900	2	5,800	0.0
小 計		7,731	55,405,600	104.5		7,874	58,011,000	104.7		8,044	60,537,500	104.4	
雪 上 車	3,600	1	3,600	100.0	3,600	1	3,600	100.0	3,600	1	3,600	100.0	
小型特殊自動車	農耕作業用	2,400	174	417,600	100.0	2,400	170	408,000	97.7	2,400	161	386,400	94.7
	特殊作業用	5,900	95	560,500	96.0	5,900	94	554,600	98.9	5,900	99	584,100	105.3
	小 計		269	978,100	97.6		265	962,600	98.4		261	970,500	100.8
2輪の小型自動車	6,000	982	5,892,000	99.6	6,000	1,019	6,114,000	103.8	6,000	1,050	6,300,000	103.0	
過年度課税分・計		0	0			0	0			0	0		
合 計		13,640	72,278,600	102.9		13,689	74,853,300	103.6		13,862	77,559,100	103.6	

※令和2年度までは決算数値、令和3年度は6月末調定数値

10. 市たばこ税

(1) 年度別調定額調

(単位：本・円・%・人)

年 度	平成30年度		平成31年度		令和2年度		
		前 年 比		前 年 比		前 年 比	
合 計 本 数	74,228,498	94.4	73,526,403	99.1	73,125,314	99.5	
税 率	1,000本につき 5,262円 (※ ₁ 5,692円)	—	1,000本につき 5,692円	—	1,000本につき 5,692円 (※ ₃ 6,122円)	—	
	1,000本につき 4,000円 (旧3級品)		1,000本につき 4,000円 (※ ₂ 5,692円) (旧3級品)				
調 定 額	400,776,417	98.1	417,007,539	104.0	429,753,779	103.1	
年度末 現 在	市民1 人当 たり 本数	816	93.6	802	98.2	790	98.5
	1世帯 当 たり 本数	1,845	93.1	1,801	97.6	1,758	97.6
20本 当 たり 市 税 収 入 額		107.98	104.1	113.43	105.1	117.54	103.6
年度末 現 在	人 口	90,935	100.9	91,706	100.8	92,585	101.0
	世帯数	40,238	101.4	40,827	101.5	41,592	101.9

※₁ 平成30年10月1日から5,692円/1,000本

※₂ 令和元年10月1日から5,692円/1,000本 (旧3級品の特例税率廃止)

※₃ 令和2年10月1日から6,122円/1,000本

11. 入湯税

(1) 年度別調定額調

(単位：人・円)

年度 項目	平成30年度	平成31年度	令和2年度
納 税 義 務 者 数	0	0	0
調 定 額	0	0	0

12. 収 納

(1) 令和2年度(決算期)市税徴収実績調書

令和3年5月末現在

科 目			予算現額	調 定 額	収 入 額	還付未済額	不納欠損額	未収入額		内執行停止額	収入歩合 %	
			(A)	税 額 (B)	税 額 (C)	税 額 (D)	税 額 (E)	F = B - C	+ D - E	税 額 (G)	H = C / B	前年度 同 期
現 年 課 税 分	市 民 税	個人	普通徴収	1,419,948	1,490,524,340	1,458,173,687	577,554	0	32,928,207	217,222	97.8	97.9
		給与特別徴収	5,631,751	5,532,824,010	5,529,406,984	1,547,889	8,068	4,956,847	8,068	99.9	99.9	
		年金特別徴収		242,476,810	242,951,171	474,361	0	0	0	100.2	100.3	
		計	7,051,699	7,265,825,160	7,230,531,842	2,599,804	8,068	37,885,054	225,290	99.5	99.5	
	法人		507,505	490,356,500	445,612,300	1,164,600	0	45,908,800	0	90.9	99.7	
	計	7,559,204	7,756,181,660	7,676,144,142	3,764,404	8,068	83,793,854	225,290	99.0	99.5		
	資 産 税	純固定資産税	6,106,933	6,226,659,000	6,209,002,174	172,773	0	17,829,599	0	99.7	99.7	
		交付金	79,928	79,933,500	79,933,500	0	0	0	0	100.0	100.0	
	軽 自 動 車 税	環境性能割	9,163	3,875,300	3,875,300	0	0	0	0	100.0	100.0	
		種別割	72,213	74,853,300	74,329,300	11,600	0	535,600	57,700	99.3	99.2	
		計	81,376	78,728,600	78,204,600	11,600	0	535,600	57,700	99.3	99.2	
	たばこ税		371,707	429,753,779	429,753,779	0	0	0	0	100.0	100.0	
	特別土地保有税		0	0	0	0	0	0	0	0	0	
	普通税計		14,199,148	14,571,256,539	14,473,038,195	3,948,777	8,068	102,159,053	282,990	99.3	99.6	
	入湯税		0	0	0	0	0	0	0	0	0	
	事業所税		0	0	0	0	0	0	0	0	0	
	都市計画税		1,274,205	1,290,506,400	1,286,542,476	39,927	0	4,003,851	0	99.7	99.7	
目的税計		1,274,205	1,290,506,400	1,286,542,476	39,927	0	4,003,851	0	99.7	99.7		
現年課税分計		15,473,353	15,861,762,939	15,759,580,671	3,988,704	8,068	106,162,904	282,990	99.4	99.6		
滞 納 繰 越 分	市 民 税	個人	40,286	78,933,174	31,722,596	15,955	8,528,457	38,698,076	12,064,490	40.2	36.2	
		法人	856	5,516,815	1,295,637	0	1,156,678	3,064,500	1,373,678	23.5	22.3	
		計	41,142	84,449,989	33,018,233	15,955	9,685,135	41,762,576	13,438,168	39.1	35.4	
	固 定 資 産 税	環境性能割	0	0	0	0	0	0	0	0	0	
		種別割	680	1,593,845	611,933	0	112,400	869,512	318,534	38.4	27.0	
	計	680	1,593,845	611,933	0	112,400	869,512	318,534	38.4	27.0		
	たばこ税		0	0	0	0	0	0	0	0		
	鉱産税		0	0	0	0	0	0	0	0		
	特別土地保有税		0	0	0	0	0	0	0	0		
	普通税計		50,454	126,786,527	47,305,541	179,224	12,154,594	67,505,616	16,445,742	37.3	31.7	
	入湯税		0	0	0	0	0	0	0	0		
事業所税		0	0	0	0	0	0	0	0			
都市計画税		2,234	9,213,423	2,988,441	37,731	526,821	5,735,892	603,540	32.4	22.6		
目的税計		2,234	9,213,423	2,988,441	37,731	526,821	5,735,892	603,540	32.4	22.6		
滞納繰越分計		52,688	135,999,950	50,293,982	216,955	12,681,415	73,241,508	17,049,282	37.0	31.2		
総計		15,526,041	15,997,762,889	15,809,874,653	4,205,659	12,689,483	179,404,412	17,332,272	98.8	99.1		
国 保 税	現年課税分	1,421,321	1,601,474,200	1,554,785,378	2,615,981	0	49,304,803	391,700	97.1	96.2		
	滞納繰越分	40,273	122,790,251	45,599,418	38,000	8,090,297	69,138,536	17,118,628	37.1	35.1		
	計	1,461,594	1,724,264,451	1,600,384,796	2,653,981	8,090,297	118,443,339	17,510,328	92.8	91.8		
延 滞 金	国保税を除く税	5,000	11,646,403	11,646,403	0	0	0	0	100.0	100.0		
	国保税	10,000	12,861,649	12,861,649	0	0	0	0	100.0	100.0		

※ 以下一前頁の滞納繰越分を除いた決算内訳

付表 1. 市民税現年課税分調定額内訳表

(単位：円)

区 分		均等割	所得割又は法人税割	内 分 離 課 税 (退職所得)	計
個人	普通徴収	34,600,240	1,455,924,100	0	1,490,524,340
	給与特別徴収	112,226,690	5,351,367,420	69,229,900	5,463,594,110
	年金特別徴収	17,968,330	224,508,480	0	242,476,810
	計	164,795,260	7,031,800,000	69,229,900	7,196,595,260
法 人		188,742,600	415,867,200	0	604,609,800

付表 2. 固定資産税現年課税分調定額内訳表

(単位：円)

区 分		課税標準額又は算定標準額	算定調定額
純 固 定 資 産 税	土 地	213,061,574,523	2,959,137,100
	家 屋	198,502,687,894	2,625,110,400
	償却資産	46,045,495,745	642,411,500
	計	457,609,758,162	6,226,659,000
交 納 付 金		5,709,548,000	79,933,500

付表 3. 標準税率超過課税調定額調

(単位：円)

区 分		超 過 課 税 調 定 額		
		現年課税分	滞納繰越分	計
市 民 税	個人均等割	0	0	0
	法人均等割	0	0	0
	法人税割	42,717,070	0	42,717,070
固定資産税		0	0	0

(2) 市税収入状況の推移

(単位：円・%)

区 分	調定額	収入率	収入額	還付未済額	純収入額	純収入率	不納欠損額	収入未済額	
30年度	現年課税分	15,478,704,577	99.7	15,433,617,251	1,811,540	15,431,805,711	99.7	0	46,898,866
	滞納繰越分	199,484,851	22.9	45,601,380	139,958	45,461,422	22.8	78,562,648	75,460,781
	計	15,678,189,428	98.7	15,479,218,631	1,951,498	15,477,267,133	98.7	78,562,648	122,359,647
31年度	現年課税分	15,709,160,769	99.6	15,653,643,281	4,179,112	15,649,464,169	99.6	41,782	59,654,818
	滞納繰越分	122,016,218	31.2	38,048,045	58,266	37,989,779	31.1	6,912,921	77,113,518
	計	15,831,176,987	99.1	15,691,691,326	4,237,378	15,687,453,948	99.1	6,954,703	136,768,336
2年度	現年課税分	15,861,762,939	99.4	15,759,580,671	3,988,704	15,755,591,967	99.3	8,068	106,162,904
	滞納繰越分	135,999,950	37.0	50,293,982	216,955	50,077,027	36.8	12,681,415	73,241,508
	計	15,997,762,889	98.8	15,809,874,653	4,205,659	15,805,668,994	98.8	12,689,483	179,404,412