

# 統計いなぎ

平成28年度版

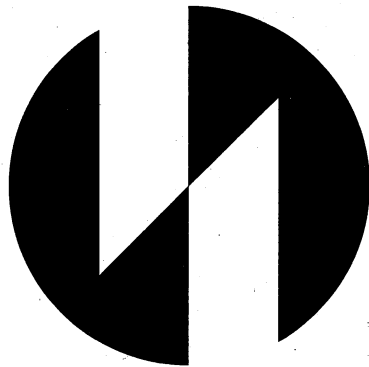

東京都稲城市



## はじめに

ここに平成28年度版統計いなぎを刊行いたします。

この統計書は、年々変化の著しい本市の人口、産業、財政、教育、福祉などの各分野にわたる基礎的な統計資料を集録し、当市の現況と推移について紹介したものです。

編集に当たり、最新の資料の集録に努めましたが、不十分な点につきましては、関係各位のご指導をいただきながら改善、充実を図りたいと考えております。

本書が、市民の皆様を初め、学校、企業など、各方面に広くご活用いただければ幸いです。

本書の刊行に当たり、資料の提供をいただきました関係各機関のご厚意に心よりお礼を申し上げます。

平成29年3月

稲城市長 高橋 勝浩



## 凡 例

- 1 この統計書は、稲城市の人口、産業、教育及び社会などの各分野にわたり、重要かつ基本的な統計資料を総合的に集録した。
- 2 統計表には、他の区域と区別する必要のない限り、「稲城市」の名称を省略した。
- 3 特別の表示や注釈のない限り、年次とあるものは1月から12月まで、年度とあるものは、4月から翌年3月までの事実を示し、何年何月何日現在とあるものはその期日現在を示す。
- 4 符号の用法は、次のとおりである。
  - 「 - 」……………該当数字なし
  - 「 .. 」……………資料なし、または不明
  - 「 0 」……………単位未満
  - 「 X 」……………該当数字の公表をさし控えたもの
  - 「 Δ 」……………減少をあらわす
- 5 数字の単位未満は、四捨五入することを原則とした。したがって合計と内訳が一致しない場合もある。
- 6 本書に集録した統計資料についての照会先は次のとおりである。

稲城市総務部総務契約課総務係（電話 042-378-2111  
内線 512・517）



## 目 次

<b>1 地勢・位置・気象</b>		
(1) 地勢・位置	.....	3
第 1 図	稲城市の位置	3
第 2 図	稲城市全図	4
第 1 表	地域別土地面積	4
第 2 表	地域別土地面積－東京都－	5
第 3 表	地目別土地面積	6
第 4 表	用途地域別土地面積	7
(2) 気 象	.....	7
第 5 表	年次別月次別瞬間最大風速	7
第 6 表	年次別月次別気温	8
第 7 表	年次別月次別湿度	9
第 8 表	年次別月次別降雨量	10
<b>2 人 口</b>		
(1) 世帯・人口	.....	13
第 9 表	世帯数及び人口－東京都－	13
第 10 表	世帯数及び人口の推移	16
第 11 表	外国人住民数	17
第 12 表	人口動態	17
第 13 表	地域別世帯数及び人口の推移	18
第 14 表	年齢別・男女別人口	20
第 15 表	年齢(5歳階級)別人口の推移	22
第 16 表	年齢(3区分)別人口の推移	22
図 表 1	人口ピラミッド	24
図 表 2	年齢(3区分)別人口の推移	25
(2) 国勢調査	.....	26
第 17 表	東京都区市町村別人口－平成22年・平成27年－	26
第 18 表	世帯数及び人口の推移	29
第 19 表	地域別年齢別・男女別人口	30
第 20 表	一般世帯人員別世帯数・世帯人員	34
第 21 表	施設等の世帯の種類別世帯数・世帯人員	34
第 22 表	配偶関係、年齢5歳階級、男女別15歳以上人口	35
第 23 表	世帯の家族類型別一般世帯数・一般世帯人員及び親族人員	36
第 24 表	親族人員別65歳以上親族のいる一般世帯数・ 一般世帯人員及び65歳以上親族人員	36
第 25 表	夜間人口・昼間人口の推移	38
<b>3 財政・税務</b>		
(1) 財 政	.....	41
第 26 表	歳入・歳出決算額の推移－普通会計－	41

第27表	地方交付税・財政力指数・実質収支比率・ 公債費比率・経常収支比率の推移	41
第28表	普通会計歳入決算額の推移	42
第29表	普通会計目的別歳出決算額の推移	44
(2) 税 務		46
第30表	市税の推移	46
第31表	個人市民税の推移	46
第32表	法人市民税現年課税分の推移	47
第33表	市税収入の推移	48
第34表	土地・家屋・償却資産の状況	50
第35表	市民税(個人)所得種別納税義務者数	52
<b>4 産 業</b>		
(1) 就業人口		55
第36表	労働力状態別15歳以上人口	55
第37表	産業大分類別15歳以上就業者数の推移	55
第38表	産業大分類・従業上の地位・地域別・男女別15歳以上就業者数	56
第39表	産業大分類・年齢(5歳階級)男女別15歳以上就業者数	59
(2) 事業所		60
第40表	経営組織別事業所数及び従業者数	60
第41表	産業大分類別事業所数及び従業者数	60
(3) 農 業		62
第42表	農家数・農家人口及び経営耕地面積	62
第43表	経営耕地面積規模別農家数	62
第44表	自家農業に主として従事した者の年齢別人数	62
第45表	農作物別収穫農家数及び果樹別栽培農家数	64
第46表	家畜の種類別飼育農家数及び養鶏数	65
第47表	農地転用の用途別件数及び面積	65
(4) 工 業		66
第48表	従業者規模別事業所数の推移	66
第49表	従業者規模別従業者数及び製造品出荷額	66
第50表	産業分類別工場数・従業者数及び製造品出荷額の推移	68
(5) 商 業		70
第51表	商店数・売場面積・従業者数・年間販売額及び商品手持額	70
第52表	産業別商店数・従業者数及び年間販売額	72
第53表	小売業の売場面積の規模別状況	72
(6) 小口事業資金融資あつせん制度		74
第54表	年度別融資実績	74
第55表	年度別・性質別・業種別利用状況	74
<b>5 市民生活</b>		
(1) 市民生活		77



第56表	東京都産業別常用労働者1人平均月間現金給与額	77
第57表	東京都産業別常用労働者1人平均月間出勤日数	77
第58表	生計支出1世帯当たり年平均1ヵ月間の 用途別生計支出の推移－東京都－	78
第59表	東京都(区部)の消費者物価指数の推移	78
第60表	たばこ消費量の推移	79
第61表	テレビ受信契約件数の推移	79
第62表	法律相談件数(相談内容別)	80
第63表	消費者相談件数の推移	80
第64表	広報いなぎの発行状況	81
第65表	ホームページアクセス状況	81
第66表	市政への提案受理状況	81
第67表	ファミリー農園整備状況	82

## 6 教育・文化・スポーツ

(1) 教育		85
第68表	年次別学校(幼稚園)数、学級数及び児童・生徒(園児)数	85
第69表	市立小・中学校別学級数、教員数及び児童・生徒数	86
第70表	中学校卒業生徒進路状況	89
第71表	学年別児童・生徒の体位の状況	90
第72表	小・中学校施設の状況	91
第73表	教育相談室の相談内容別利用件数	91
(2) 文化		92
第74表	公民館利用状況	92
第75表	公民館月別利用者数の推移	92
第76表	図書館利用状況	92
第77表	図書館分類別蔵書数	94
第78表	図書館登録者数の推移	94
第79表	図書館図書月別個人貸出冊数	95
第80表	図書館の雑誌・新聞の購入状況	95
第81表	地域振興プラザ利用状況	96
第82表	iプラザ利用状況	96
第83表	生活文化施設利用状況	96
(3) スポーツ		97
第84表	市民プール利用者数の推移	97
第85表	市営運動場利用状況(一般貸出)	97
第86表	スポーツ広場利用状況	98
第87表	総合体育館・中央公園総合グラウンド・ 中央公園野球場・若葉台公園多目的広場利用状況	98
第88表	市民体育大会種目別参加者数	99

## 7 福祉・保健衛生・公害・リサイクル

(1) 福祉		103
第89表	生活保護開始・停止・廃止の世帯及び人員	103
第90表	生活保護世帯類型別世帯数の推移	103
第91表	労働力状況別被保護世帯数	103

第92表	生活保護世帯数及び人員	104
第93表	生活保護費扶助別状況	104
第94表	ひとり親家庭医療費助成認定状況	104
第95表	ひとり親家庭児童入学援助金支給状況	105
第96表	養護老人ホーム入居者数の推移	106
第97表	敬老会参加者数の推移	106
第98表	「身体障害者手帳」所持者数	107
第99表	「愛の手帳(療育手帳)所持者数	107
第100表	「精神障害者保健福祉手帳」所持者数	107
第101表	障害別「身体障害者手帳」所持者数の推移	107
第102表	要介護度別認定者数	108
第103表	施設サービス利用延べ件数	108
第104表	居宅サービス利用延べ件数	109
第105表	保育所園児数の推移	110
第106表	入所原因別園児数－母親の状況－	110
第107表	児童手当等の受給者数の推移(延児童数)	111
第108表	学童クラブ利用状況	112
第109表	児童館利用状況	114
第110表	国民健康保険事業概要	115
第111表	国民健康保険療養給付状況	115
第112表	国民健康保険納税義務者(世帯)数の推移	116
第113表	所得金額別国民健康保険納税義務者(世帯)数の推移	116
第114表	国民健康保険被保険者の事由別異動状況	116
第115表	後期高齢者医療保険加入状況	118
第116表	後期高齢者健康診査実施状況	118
第117表	国民年金適用状況	119
第118表	国民年金保険料納付実績	119
第119表	拠出年金給付状況	120
(2) 保健衛生		121
第120表	稲城市立病院来院状況	121
第121表	休日急病診療年度別受診状況	121
第122表	定期予防接種実施状況	121
第123表	出生等人口動態年次別数	122
第124表	主要死因別死亡者数	122
第125表	医事薬事関係業務分類	122
第126表	胃がん・子宮がん検診実施状況	124
第127表	乳がん・大腸がん検診実施状況	124
第128表	肝炎ウイルス検診実施状況	124
第129表	乳幼児健診実施状況	125
第130表	妊婦健診実施状況	126
第131表	ごみ収集実績の推移	127
第132表	し尿収集実績の推移	127

(3) 公害	128	
第133表	公害苦情受付件数の推移	128
第134表	原因別公害苦情受付件数の推移	128
第135表	光化学スモッグ注意報発令件数の推移	128
(4) リサイクル	129	
第136表	資源物回収状況	129
第137表	資源回収団体収集状況	129
<b>8 建設・家屋・ガス・水道</b>		
(1) 建設	133	
第138表	市道の道路率及び舗装率	133
第139表	橋数・橋延長及び橋面積	133
第140表	公園数及び面積	133
第141表	幅員別市道の延長及び面積	134
第142表	街路樹の状況	134
(2) 家屋	134	
第143表	家屋の状況	134
第144表	木造家屋(評価対象家屋)の状況	136
第145表	非木造家屋(評価対象家屋)の状況	136
第146表	構造別着工建築物の状況	136
第147表	着工住宅数の推移	138
第148表	公共賃貸住宅戸数の推移	138
第149表	滅失建築物の推移	138
第150表	住宅の建て方、住宅の所有の関係別住宅に住む一般世帯数 一般世帯人員、一世帯当たり人員	140
(3) ガス	141	
第151表	ガス管延長及び需要家件数の推移	141
第152表	都市ガス販売量の推移	141
(4) 水道	142	
第153表	上水道料金適用区分給水件数及び使用水量	142
<b>9 交通・通信</b>		
(1) 交通	145	
第154表	自動車保有台数の推移	145
第155表	軽自動車等の台数の推移	145
第156表	JR南武線駅別乗車人員	146
第157表	京王相模原線駅別乗車人員	146
(2) 通信	147	
第158表	郵便局施設状況	147
第159表	郵便物取扱件数(引受数)	148

<b>10</b>	<b>交通事故・犯罪・消防</b>		
	(1) 交通事故		151
第160表	交通事故発生状況		151
第161表	年齢層別死傷者数の推移		151
第162表	交通事故原因別発生件数		152
第163表	交通災害共済加入状況		153
第164表	交通災害共済見舞金支給状況		154
	(2) 犯 罪		155
第165表	刑法犯種類別発生件数		155
第166表	特別法犯発生件数		156
第167表	児童相談件数		156
第168表	非行少年刑法犯検挙人員		156
	(3) 消 防		157
第169表	火災発生状況		157
第170表	原因別火災発生件数		157
第171表	事故種別救急活動状況		158
第172表	負傷程度別救急活動状況		159
第173表	事故種別救助活動状況		159
第174表	分団別消防団員数		160
第175表	消防水利施設状況		160
<b>11</b>	<b>選挙・議会・職員</b>		
	(1) 選 挙		163
第176表	選挙人名簿登録者の推移		163
第177表	投票区別選挙人名簿登録者数		163
第178表	選挙の投票状況		164
第179表	各選挙における党派別得票数		168
	(2) 議 会		173
第180表	党派別市議会議員数及び年齢構成		173
第181表	党派別市議会議員数の推移		173
第182表	地区別市議会議員数の推移		174
第183表	議案審議件数及び請願・陳情の状況		174
	(3)職 員		175
第184表	職種別職員数の推移		175
第185表	組織別男女別職員数		176
<b>12</b>	<b>参考資料</b>		
	いなぎ☆データアラカルト		179
	行政組織		180
	稲城市のあゆみ		182
	稲城市民憲章・稲城市平和都市宣言		184
	稲城市章・その他		185

# 1. 地勢·位置·氣象



## (1) 地勢 ・ 位置

当市は、南多摩地区の東端にあり、東南部より西部にかけて神奈川県川崎市と接し、北は、多摩川を隔て府中市、調布市に接し、西北部は多摩市に接しています。

東京都心より西南に25km離れて位置しており（東経139度30分29秒、北緯35度38分5秒）東西、南北ともに約5.3km、面積17.97km<sup>2</sup>で北の境界線に当たる多摩川を一辺として、ほぼ三角形をなしています。

南側には多摩川に並行して標高約45～80mのなだらかな多摩丘陵（最高海拔162m）があり、また当市の中央部には三沢川が流れ、市を西北部と東南部に二分しており、大丸地区に谷戸川が西北部から東南部へと流れています。

第1図 稲城市の位置

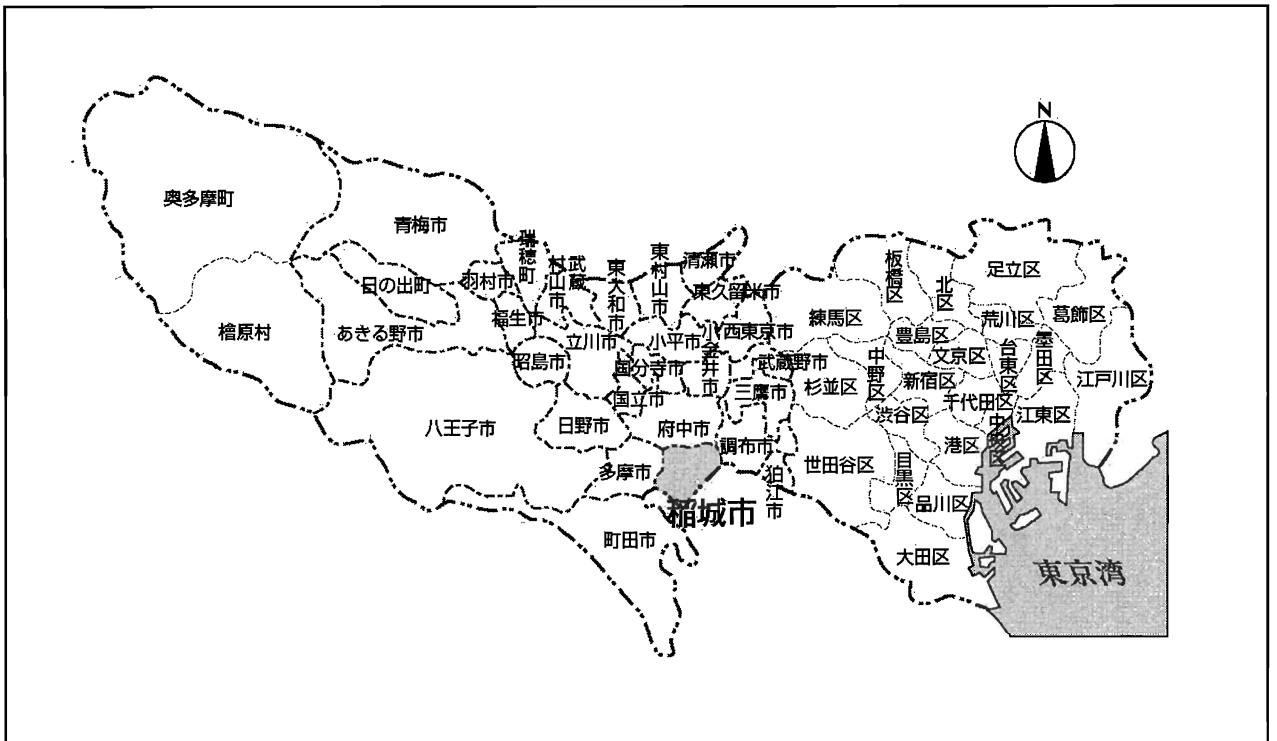

第2図 稲城市全図

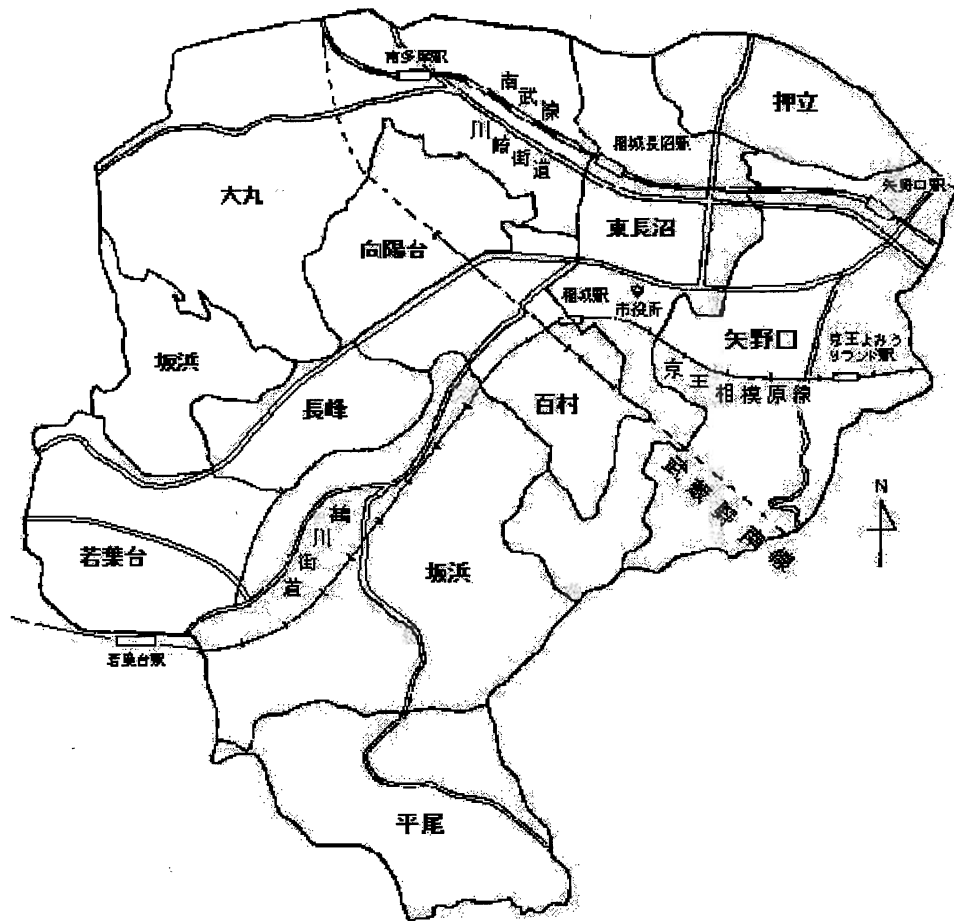

第1表 地域別土地面積

単位：面積 $\text{k m}^2$ 、割合%

地 域	面 積	割 合
総 数	17.970	100.00
矢 野 口	2.566	14.28
東 長 沼	1.934	10.76
大 丸	3.188	17.74
百 村	1.300	7.24
坂 浜	3.725	20.73
平 尾	1.502	8.36
押 立	0.829	4.61
向 陽 台	0.940	5.23
長 峰	0.668	3.72
若 葉 台	1.318	7.33



第2表 地域別土地面積 — 東京都 —

単位:km <sup>2</sup> 、‰					
地域	面積	千分比	地域	面積	千分比
総数	2,191.00	1,000	町田市	71.80	33
			小金井市	11.30	5
区部	626.79	286	小平市	20.51	9
千代田区	11.66	5	日野市	27.55	13
中央区	10.21	5	東村山市	17.14	8
港区	20.37	9	国分寺市	11.46	5
新宿区	18.22	8	国立市	8.15	4
文京区	11.29	5	福生市	10.16	5
台東区	10.11	5	狛江市	6.39	3
墨田区	13.77	6	東大和市	13.42	6
江東区	40.16	18	清瀬市	10.23	5
品川区	22.84	10	東久留米市	12.88	6
目黒区	14.67	7	武蔵村山市	15.32	7
大田区	60.75	28	多摩市	21.01	10
世田谷区	58.05	26	稲城市	17.97	8
渋谷区	15.11	7	羽村市	9.90	5
中野区	15.59	7	あきる野市	73.47	34
杉並区	34.06	16	西東京市	15.75	7
豊島区	13.01	6			
北区	20.61	9	郡部	375.86	172
荒川区	10.16	5	瑞穂町	16.85	8
板橋区	32.22	15	日の出町	28.07	13
練馬区	48.08	22	檜原村	105.41	48
足立区	53.25	24	奥多摩町	225.53	103
葛飾区	34.80	16			
江戸川区	49.90	23	島部	404.15	184
その他	7.90	4	大島町	90.76	41
市部	784.20	358	利島村	4.12	2
八王子市	186.38	85	新島村	27.54	13
立川市	24.36	11	神津島村	18.58	8
武蔵野市	10.98	5	三宅村	55.26	25
三鷹市	16.42	7	御蔵島村	20.54	9
青梅市	103.31	47	八丈町	72.23	33
府中市	29.43	13	青ヶ島村	5.96	3
昭島市	17.34	8	小笠原村	104.35	48
調布市	21.58	10	その他の島部	4.81	2

資料:平成28年全国都道府県市区町村別面積調(平成28年10月1日現在)

なお、区部「その他」は、荒川河口部(1.12km<sup>2</sup>)、中央防波堤内側埋立地(1.96km<sup>2</sup>)、中央防波堤外側廃棄物処理場(4.82km<sup>2</sup>)、島部「その他の島部」は、鳥島(4.79km<sup>2</sup>)、ペヨネーズ列岩(岩礁・0.00km<sup>2</sup>)、須美寿島(すみすじま・0.02km<sup>2</sup>)、嬭婦岩(そうふいわ・0.00km<sup>2</sup>)である。

第 3 表 地目別土地面積

単位:ha、( )内は構成比 %		(各年1月1日現在)				
年次	総数	宅地	田	畑	山林	その他
平成17年	1,797 ( 100.0)	456.4 ( 25.3)	15.4 ( 0.9)	141.2 ( 7.9)	233.8 ( 13.0)	950.2 ( 52.9)
18	1,797 ( 100.0)	463.8 ( 25.9)	14.7 ( 0.8)	140.2 ( 7.8)	236.1 ( 13.1)	942.2 ( 52.4)
19	1,797 ( 100.0)	492.1 ( 27.4)	14.4 ( 0.8)	138.9 ( 7.7)	234.8 ( 13.1)	916.8 ( 51.0)
20	1,797 ( 100.0)	457.6 ( 25.5)	14.2 ( 0.8)	137.6 ( 7.7)	233.4 ( 13.0)	954.4 ( 53.1)
21	1,797 ( 100.0)	492.3 ( 27.4)	12.6 ( 0.7)	137.6 ( 7.7)	232.3 ( 12.9)	922.2 ( 51.3)
22	1,797 ( 100.0)	495.9 ( 27.6)	11.0 ( 0.6)	136.9 ( 7.6)	231.0 ( 12.9)	922.2 ( 51.3)
23	1,797 ( 100.0)	501.3 ( 27.9)	10.7 ( 0.6)	136.1 ( 7.6)	230.5 ( 12.8)	918.4 ( 51.1)
24	1,797 ( 100.0)	502.2 ( 27.9)	10.1 ( 0.6)	135.1 ( 7.5)	232.4 ( 12.9)	917.2 ( 51.0)
25	1,797 ( 100.0)	503.5 ( 28.0)	10.1 ( 0.6)	133.5 ( 7.4)	232.3 ( 12.9)	917.6 ( 51.1)
26	1,797 ( 100.0)	503.2 ( 28.0)	9.7 ( 0.5)	131.5 ( 7.3)	232.9 ( 13.0)	919.7 ( 51.2)
27	1,797 ( 100.0)	511.6 ( 28.5)	9.5 ( 0.5)	130.8 ( 7.3)	240.5 ( 13.4)	904.6 ( 50.3)
28	1,797 ( 100.0)	516.4 ( 28.7)	9.4 ( 0.5)	129.1 ( 7.2)	240.2 ( 13.4)	901.9 ( 50.2)

資料:企画部課税課(固定資産概要調書)

第 4 表 用途地域別土地面積

単位:ha

(各年4月1日現在)

年次	市 街 化 区 域						
	総数	第1種 低層住居 専用地域	第2種 低層住居 専用地域	第1種中 高層住居 専用地域	第2種中 高層住居 専用地域	第1種 住居地域	第2種 住居地域
平成27年 28	1,581.2	976.0	7.5	173.2	128.4	44.0	27.5
	1,581.2	969.0	7.5	173.2	131.9	46.3	28.7

年次	市 街 化 区 域						市 街 化 調 整 区 域		
	準住居 地域	近 隣 商 業 地 域	商 業 地 域	準工業 地 域	工 業 地 域	工 業 専 用 地 域	総数	第1種 低層住居 専用地域	無指定 地 域
平成27年 28	58.6	38.6	12.9	103.9	10.6	-	215.8	165.5	50.3
	58.6	38.6	12.9	103.9	10.6	-	215.8	165.5	50.3

資料:都市建設部都市計画課

(2) 気 象

第 5 表 年次別月次別瞬間最大風速

単位:m/SEC

月次	平成22年	23	24	25	26	27	28
1月	21.0	20.4	20.6	9.0	19.2	19.9	17.1
2	21.8	24.3	18.1	22.9	20.2	24.0	21.5
3	34.6	24.1	27.8	29.5	26.6	18.7	19.7
4	25.1	23.6	15.3	11.4	20.2	21.1	29.4
5	19.5	21.9	10.3	22.6	23.1	18.9	26.7
6	15.6	19.5	30.9	19.5	22.8	15.6	17.3
7	20.3	18.5	18.7	19.8	21.8	20.2	16.7
8	17.6	16.5	9.6	10.0	22.9	15.8	23.4
9	20.6	36.9	30.9	33.1	15.7	18.8	15.7
10	16.2	24.9	9.8	29.1	27.1	21.6	22.9
11	17.8	20.2	9.2	12.7	14.0	15.1	20.3
12	21.7	16.1	9.8	20.4	16.0	18.9	24.6

資料:稲城消防署

第 6 表 年次別月次別気温

単位：℃

月次	平成 23 年			24			25		
	最高	最低	平均	最高	最低	平均	最高	最低	平均
1月	12.6	-4.4	4.0	11.4	-3.3	3.7	14.9	-3.4	4.4
2	21.1	-4.0	6.3	15.4	-4.1	4.6	20.6	-2.2	5.1
3	20.4	-1.6	7.4	19.2	0.5	8.0	27.3	1.8	11.4
4	25.3	1.6	13.9	26.8	2.6	13.8	23.5	3.8	14.3
5	29.1	11.4	18.1	27.3	10.0	18.8	28.6	6.4	19.0
6	35.7	12.2	22.6	29.5	14.6	21.0	22.3	14.2	22.3
7	35.1	17.7	27.0	36.7	17.3	26.0	35.6	20.3	26.9
8	36.8	19.1	27.1	35.8	22.6	28.1	38.9	19.2	28.4
9	33.7	15.0	24.5	34.0	17.7	25.1	36.1	14.0	24.2
10	29.2	8.7	18.7	30.5	9.7	18.9	31.6	10.5	19.2
11	22.9	4.1	13.8	21.5	1.6	11.4	21.3	1.6	12.1
12	16.1	-1.9	6.4	17.7	-1.6	6.1	17.6	-2.7	7.0

月次	26			27			28		
	最高	最低	平均	最高	最低	平均	最高	最低	平均
1月	16.0	-3.1	5.1	15.8	-5.0	5.2	16.2	-2.8	5.4
2	18.0	-1.9	4.9	18.1	-3.1	5.3	23.4	-1.2	6.6
3	22.1	-2.4	9.4	21.7	0.4	9.6	20.3	-0.2	9.6
4	23.9	2.1	13.9	26.7	1.4	14.1	24.6	5.0	15.0
5	33.1	10.0	19.4	30.9	11.1	20.5	31.0	11.9	19.8
6	34.2	17.4	22.7	30.3	13.6	21.6	31.8	13.7	22.1
7	36.0	18.6	26.1	35.7	18.3	26.0	36.5	19.3	25.2
8	35.6	19.1	27.0	38.0	17.0	26.3	37.5	19.7	26.8
9	31.8	14.5	22.6	31.1	15.9	22.3	32.3	17.4	24.2
10	29.9	9.3	18.1	27.0	8.6	18.0	31.6	9.3	18.5
11	22.6	4.3	13.1	22.8	2.6	13.5	21.2	-0.4	11.2
12	16.0	-2.4	6.2	24.0	0.3	8.8	19.6	-1.4	8.3

資料：稲城消防署

第 7 表 年 次 別 月 次 別 湿 度

単位：%

月 次	平 成 2 3 年			24			25		
	最 高	最 低	平 均	最 高	最 低	平 均	最 高	最 低	平 均
1月	88.8	9.0	44.3	95.3	15.9	51.3	94.2	10.7	47.6
2	97.8	17.5	59.2	95.2	10.4	52.1	93.0	11.3	48.2
3	96.3	10.7	53.1	95.9	9.8	58.6	91.3	12.9	52.9
4	93.3	12.1	53.7	95.2	10.9	62.0	93.5	12.2	53.1
5	95.4	12.0	67.1	94.1	19.3	63.6	93.2	11.8	59.7
6	95.3	21.5	74.3	93.9	29.7	69.8	92.9	22.5	71.5
7	93.3	38.3	70.2	93.4	30.1	71.9	90.9	31.5	69.2
8	94.2	36.9	73.4	89.5	32.0	67.6	90.7	30.7	66.8
9	95.6	34.1	71.1	92.4	31.1	71.7	92.1	21.9	66.9
10	93.6	19.7	64.0	92.2	22.1	63.4	93.3	19.0	69.2
11	95.9	18.7	64.4	94.9	17.3	60.0	90.2	18.7	57.6
12	93.8	16.9	56.3	74.8	32.9	53.0	90.0	16.7	52.4

月 次	26			27			28		
	最 高	最 低	平 均	最 高	最 低	平 均	最 高	最 低	平 均
1月	89.7	13.4	46.3	98.0	16.3	63.3	98.8	12.4	67.3
2	93.1	20.9	52.2	98.0	13.8	62.5	98.3	19.7	67.1
3	92.8	10.8	51.8	97.7	13.6	60.1	98.6	12.5	70.0
4	92.7	10.8	54.5	98.0	25.0	74.5	98.6	19.7	73.6
5	92.3	6.4	59.6	97.5	11.3	64.9	98.3	19.4	71.6
6	92.3	14.3	71.9	98.0	17.5	78.5	98.3	23.6	80.4
7	93.0	31.1	71.2	98.0	44.1	81.6	98.3	38.0	84.0
8	91.7	36.9	70.1	98.3	35.0	81.7	98.3	32.5	81.8
9	91.0	26.0	64.6	98.3	26.6	82.0	98.6	41.6	87.6
10	93.7	22.1	66.1	98.3	24.7	72.0	98.6	28.6	75.8
11	92.3	14.8	63.4	98.8	21.3	82.3	98.8	29.9	76.3
12	93.1	12.2	54.2	98.8	30.0	69.2	98.6	30.2	69.7

資料：稲城消防署

第8表 年次別月次別降雨量

単位：mm

月次	平成21年	22	23	24
総量	1,473.5	1,563.5	1,322.5	1,506.0
1月	147.5	9.5	1.5	57.0
2	44.0	100.5	129.5	84.5
3	88.0	140.5	60.0	122.0
4	144.5	165.5	63.0	146.5
5	182.0	108.0	239.5	204.0
6	175.0	87.0	99.0	172.5
7	81.5	53.0	75.5	152.0
8	151.0	51.5	179.0	16.5
9	25.5	403.0	212.5	271.5
10	256.0	184.0	125.5	108.0
11	120.5	85.5	79.5	110.5
12	58.0	175.5	58.0	61.0

月次	25	26	27	28
総量	1,408.0	1,790.0	1,494.0	1,496.0
1月	51.5	17.5	38.0	74.0
2	27.0	72.0	36.0	58.5
3	37.0	134.0	80.0	74.5
4	207.0	119.5	91.5	119.0
5	44.5	82.5	78.0	89.0
6	164.0	479.5	168.5	119.5
7	68.0	114.5	245.0	135.5
8	115.0	130.5	191.0	324.5
9	300.0	89.5	309.0	269.0
10	327.5	398.0	50.5	47.5
11	13.5	87.5	119.5	110.5
12	53.0	65.0	87.0	74.5

資料：稲城消防署

注)降雪量は算入されていない。

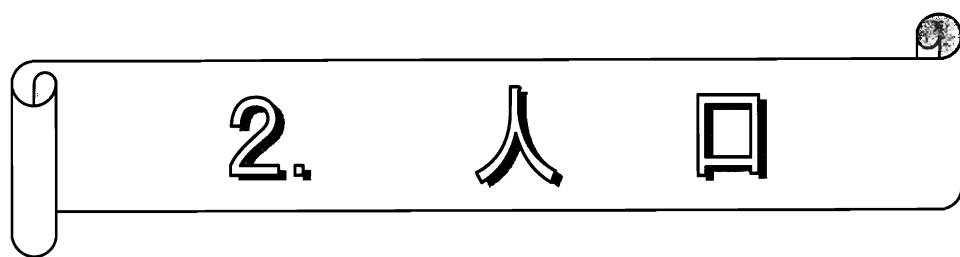

2. 人口





## (1) 世帯・人口

## 第9表 世帯数及び人口 - 東京都 -

(平成29年1月1日現在)

単位：世帯、人

地 域	世 帯 数	人 口		
		総 数	男	女
総 数	6,630,981	13,043,707	6,438,100	6,605,607
区 部	4,691,574	8,892,312	4,380,346	4,511,966
千代田区	31,510	57,123	28,521	28,602
中央区	80,746	143,464	68,286	75,178
港区	128,356	230,250	107,365	122,885
新宿区	180,356	297,253	148,747	148,506
文京区	109,210	204,795	97,283	107,512
台東区	102,887	179,222	92,003	87,219
墨田区	136,363	253,743	126,873	126,870
江東区	241,497	480,434	238,630	241,804
品川区	203,407	371,019	182,093	188,926
目黒区	146,313	265,614	125,151	140,463
大田区	364,064	695,696	347,768	347,928
世田谷区	453,085	874,339	414,901	459,438
渋谷区	126,929	212,453	101,373	111,080
中野区	185,058	309,767	156,204	153,563
杉並区	301,313	544,407	261,241	283,166
豊島区	152,738	257,247	129,454	127,793
北区	175,877	325,597	161,778	163,819
荒川区	100,143	195,282	97,608	97,674
板橋区	281,078	534,642	264,801	269,841
練馬区	348,043	707,289	346,119	361,170
足立区	316,825	653,864	329,467	324,397
葛飾区	213,072	438,125	219,728	218,397
江戸川区	312,704	660,687	334,952	325,735

資料：住民基本台帳による世帯と人口  
(人口は外国人登録者数を除く)

第9表 世帯数及び人口 - 東京都 - (つづき)

単位：世帯、人 (平成29年1月1日現在)

地 域	世 帯 数	人		
		総 数	男	女
市 部	1,899,228	4,067,867	2,015,433	2,052,434
八王子市	253,694	552,115	277,014	275,101
立川市	85,920	177,695	88,710	88,985
武蔵野市	72,885	141,147	67,643	73,504
三鷹市	89,179	181,725	89,089	92,636
青梅市	61,034	134,340	67,593	66,747
府中市	119,072	253,324	128,173	125,151
昭島市	51,042	110,322	55,086	55,236
調布市	112,077	225,849	110,835	115,014
町田市	188,291	423,067	207,807	215,260
小金井市	56,986	116,980	57,894	59,086
小平市	85,320	185,324	91,473	93,851
日野市	84,077	180,784	90,927	89,857
東村山市	69,576	148,215	72,645	75,570
国分寺市	56,535	118,746	58,694	60,052
国立市	35,749	73,943	36,226	37,717
福生市	27,304	55,195	27,671	27,524
狛江市	39,888	79,639	38,727	40,912
東大和市	37,523	84,855	41,987	42,868
清瀬市	33,887	73,374	35,484	37,890
東久留米市	51,974	115,045	56,401	58,644
武蔵村山市	29,955	70,811	35,478	35,333
多摩市	68,532	145,891	71,609	74,282
稲城市	37,990	87,906	44,350	43,556
羽村市	24,667	55,011	28,029	26,982
あきる野市	34,358	80,663	40,313	40,350
西東京市	91,713	195,901	95,575	100,326

資料：住民基本台帳による世帯と人口  
(人口は外国人登録者を除く)

第9表 世帯数及び人口 - 東京都 - (つづき)

単位：世帯、人 (平成29年1月1日現在)

地 域	世 帯 数	人 口		
		総 数	男	女
町 村 部	40,179	83,528	42,321	41,207
西 多 摩 郡	25,413	57,486	28,930	28,556
瑞 穂 町	14,256	33,041	16,832	16,209
日 の 出 町	7,332	16,929	8,346	8,583
檜 原 村	1,181	2,273	1,146	1,127
奥 多 摩 町	2,644	5,243	2,606	2,637
島 部	14,766	26,042	13,391	12,651
大 島 支 庁	7,096	12,869	6,497	6,372
大 島 町	4,680	7,937	4,055	3,882
利 島 村	172	314	167	147
新 島 村	1,351	2,743	1,321	1,422
神 津 島 村	893	1,875	954	921
三 宅 支 庁	1,808	2,843	1,560	1,283
三 宅 村	1,641	2,541	1,394	1,147
御 蔵 島 村	167	302	166	136
八 丈 支 庁	4,397	7,762	3,898	3,864
八 丈 町	4,289	7,602	3,807	3,795
青 ヶ 島 村	108	160	91	69
小 笠 原 支 庁	1,465	2,568	1,436	1,132
小 笠 原 村	1,465	2,568	1,436	1,132

資料：住民基本台帳による世帯と人口  
(人口は 外国人登録者を除く)

第10表 世帯数及び人口の推移

(各年1月1日現在)

年次	世帯数 (世帯)	人 口			増加人口 (人)	対前年比	1世帯当り	1k㎡当り
		総数 (人)	男 (人)	女 (人)		増加率 (%)	人員 (人)	人口密度 (人)
明治32年	...	4,322	2,203	2,119	-	-	-	...
大正7年	639	4,474	2,258	2,216	-	-	7.00	...
昭和30年	1,956	10,188	5,081	5,107	166	1.7	5.21	578
40	5,111	17,502	8,953	8,549	2,268	14.9	3.42	994
50	13,220	42,772	22,160	20,612	1,350	3.3	3.24	2,429
60	15,963	49,722	25,564	24,158	374	0.8	3.11	2,824
64	18,279	53,642	27,513	26,129	1,658	3.2	2.93	3,046
平成2年	19,569	56,502	29,019	27,483	2,860	5.3	2.89	3,153
3	20,453	58,103	29,947	28,156	1,601	2.8	2.84	3,242
4	21,185	58,774	30,358	28,416	671	1.2	2.77	3,271
5	22,400	60,728	31,534	29,194	1,954	3.3	2.71	3,379
6	23,088	61,656	32,003	29,653	928	1.5	2.67	3,431
7	23,070	61,465	31,790	29,675	△ 191	△ 0.3	2.66	3,420
8	23,629	62,172	32,033	30,139	707	1.2	2.63	3,460
9	24,281	63,359	32,564	30,795	1,187	1.9	2.61	3,526
10	24,829	64,007	32,914	31,093	648	1.0	2.58	3,562
11	25,496	64,960	33,379	31,581	953	1.4	2.55	3,615
12	26,378	66,842	34,375	32,467	1,882	2.9	2.53	3,720
13	27,194	68,508	35,156	33,352	1,666	2.5	2.52	3,812
14	28,027	69,735	35,774	33,961	1,227	1.8	2.49	3,881
15	28,910	71,426	36,666	34,760	1,691	2.4	2.47	3,975
16	29,835	73,520	37,639	35,881	2,094	2.9	2.46	4,091
17	30,509	74,786	38,230	36,556	1,266	1.7	2.45	4,162
18	31,032	75,726	38,699	37,027	940	1.3	2.44	4,214
19	32,348	78,461	39,983	38,478	2,735	3.6	2.43	4,366
20	33,156	79,664	40,523	39,141	1,203	1.5	2.40	4,433
21	33,907	81,050	41,218	39,832	1,386	1.7	2.39	4,510
22	34,505	82,029	41,712	40,317	979	1.2	2.38	4,565
23	35,298	83,575	42,399	41,176	1,546	1.9	2.37	4,651
24	35,594	84,274	42,722	41,552	699	0.8	2.37	4,690
25	36,404	85,877	43,458	42,419	1,603	1.9	2.36	4,779
26	36,755	86,169	43,626	42,543	292	0.3	2.34	4,795
27	37,184	86,594	43,768	42,826	425	0.5	2.33	4,819
28	37,780	87,461	44,113	43,348	867	1.0	2.32	4,867
29	38,809	89,089	44,921	44,168	1,628	1.9	2.30	4,958

資料：市民部市民課(住民基本台帳・昭和20年以前は稲城町誌)

注)平成24年7月9日以降は住民基本台帳に外国人住民を含む。

第 1 1 表 外国人住民数

(各年1月1日現在)

単位:人

年次	総数	韓国・朝鮮	中国	アメリカ	カナダ	ドイツ	その他
平成22年	1,088	274	410	29	5	3	367
23	1,108	274	412	30	7	2	383
24	1,087	283	391	31	8	2	372
25	1,082	296	372	30	7	3	374
26	1,082	292	391	28	7	2	362
27	1,115	278	408	30	5	2	392
28	1,110	267	413	27	6	3	394
29	1,183	271	439	31	8	4	430

資料：市民部市民課

注) 平成24年7月8日までは外国人登録者数である。

第 1 2 表 人口動態

(各年12月31日現在)

単位:人

年次	自然動態			社会動態		
	出生	死亡	増減	転入	転出	増減
平成21年	763	484	279	4,759	4,025	734
22	866	528	338	5,161	4,138	1,023
23	765	552	213	4,510	4,136	374
24	768	571	197	4,467	4,117	350
25	820	561	259	4,268	4,223	45
26	741	560	181	4,499	4,255	244
27	770	533	237	5,007	4,377	630
28	820	606	214	5,548	4,134	1,414

資料：市民部市民課

注) 社会動態には、国外からの転入届による記載者数、実態調査等による職権記載者数、住民基本台帳法第30条の47に基づく届け出による記載者数、帰化等・国籍喪失数を含む。

第 13 表 地域別世帯数

単位:世帯、人

年次	矢野口		東長沼		大丸		百村		坂浜	
	世帯数	人口	世帯数	人口	世帯数	人口	世帯数	人口	世帯数	人口
平成11年	5,184	12,237	4,296	10,478	3,632	8,594	1,450	3,461	926	2,602
12	5,204	12,163	4,376	10,603	3,638	8,511	1,537	3,659	924	2,580
13	5,192	11,996	4,450	10,738	3,662	8,462	1,550	3,695	949	2,567
14	5,192	11,996	4,450	10,738	3,662	8,462	1,550	3,695	949	2,567
15	5,271	11,853	4,724	11,145	3,800	8,601	1,558	3,678	1,045	2,725
16	5,339	12,012	4,691	11,074	3,829	8,619	1,645	3,858	1,065	2,729
17	5,510	12,468	4,775	11,122	3,855	8,601	1,693	3,972	1,083	2,731
18	5,716	12,870	4,782	11,137	3,883	8,576	1,722	4,030	1,088	2,723
19	5,926	13,258	4,932	11,324	3,834	8,345	1,782	4,103	1,100	2,721
20	6,328	13,967	5,010	11,341	3,917	8,422	1,830	4,229	1,108	2,701
21	6,729	14,819	5,073	11,452	3,917	8,398	1,865	4,220	1,135	2,756
22	7,011	15,408	5,077	11,467	3,961	8,415	1,918	4,325	1,137	2,729
23	7,051	15,534	5,107	11,497	4,054	8,531	1,950	4,410	1,178	2,812
24	7,116	15,722	5,151	11,582	4,023	8,495	1,967	4,429	1,201	2,805
25	7,258	15,985	5,262	11,717	4,187	8,770	2,035	4,632	1,241	2,862
26	7,348	16,142	5,346	11,794	4,239	8,809	2,062	4,740	1,242	2,860
27	7,436	16,297	5,438	11,956	4,293	8,839	2,139	4,889	1,242	2,838
28	7,566	16,468	5,528	12,069	4,400	8,975	2,165	4,956	1,255	2,832
29	7,776	16,723	6,073	13,340	4,488	9,126	2,215	5,008	1,279	2,863

資料:市民部市民課(住民基本台帳)

注)平成24年7月9日以降は住民基本台帳に外国人住民を含む。

## 及び人口の推移

(各年1月1日現在)

平尾		押立		向陽台		長峰		若葉台	
世帯数	人口	世帯数	人口	世帯数	人口	世帯数	人口	世帯数	人口
4,620	11,406	1,576	4,169	2,467	8,001	1,179	3,657	166	355
4,633	11,297	1,615	4,194	2,544	8,123	1,235	3,852	664	1,860
4,614	10,991	1,656	4,221	2,563	8,103	1,356	4,179	1,205	3,556
4,614	10,991	1,656	4,221	2,563	8,103	1,356	4,179	1,205	3,556
4,753	10,715	1,735	4,295	2,592	7,907	1,435	4,382	1,997	6,125
4,969	11,007	1,717	4,224	2,557	7,742	1,423	4,330	2,600	7,925
5,029	10,973	1,731	4,217	2,546	7,630	1,465	4,426	2,822	8,646
5,085	10,938	1,741	4,251	2,549	7,530	1,512	4,544	2,954	9,127
5,136	10,963	1,771	4,258	3,193	9,207	1,521	4,518	3,153	9,764
5,160	10,923	1,821	4,349	3,259	9,295	1,533	4,526	3,190	9,911
5,165	10,860	1,855	4,412	3,298	9,285	1,524	4,453	3,346	10,395
5,220	10,956	1,893	4,454	3,345	9,305	1,552	4,466	3,391	10,504
5,337	11,106	1,922	4,486	3,391	9,349	1,580	4,492	3,728	11,358
5,357	11,145	1,896	4,483	3,486	9,535	1,593	4,497	3,804	11,581
5,430	11,293	1,914	4,521	3,558	9,688	1,664	4,636	3,855	11,773
5,471	11,285	1,956	4,578	3,552	9,557	1,692	4,659	3,847	11,745
5,515	11,325	1,979	4,635	3,538	9,397	1,695	4,599	3,909	11,819
5,567	11,423	2,013	4,703	3,537	9,282	1,714	4,628	4,035	12,125
5,641	11,486	2,026	4,712	3,529	9,113	1,743	4,695	4,039	12,023

第 14 表 年 齡 別

単位:人

年 齡	総 数	男	女	年 齡	総 数	男	女
総 数	89,089	44,921	44,168				
0 歳 ~ 4 歳	4,273	2,218	2,055	25 ~ 29	4,643	2,389	2,254
0	846	449	397	25	914	476	438
1	844	430	414	26	904	473	431
2	847	438	409	27	929	472	457
3	901	452	449	28	935	481	454
4	835	449	386	29	961	487	474
5 ~ 9	4,580	2,340	2,240	30 ~ 34	5,389	2,705	2,684
5	844	432	412	30	1,044	540	504
6	931	479	452	31	1,031	511	520
7	913	457	456	32	1,060	561	499
8	936	490	446	33	1,136	547	589
9	956	482	474	34	1,118	546	572
10 ~ 14	4,646	2,371	2,275	35 ~ 39	6,341	3,235	3,106
10	940	479	461	35	1,042	528	514
11	860	408	452	36	1,237	630	607
12	978	498	480	37	1,257	611	646
13	947	519	428	38	1,377	740	637
14	921	467	454	39	1,428	726	702
15 ~ 19	4,609	2,379	2,230	40 ~ 44	7,973	4,104	3,869
15	903	464	439	40	1,413	713	700
16	941	467	474	41	1,498	780	718
17	964	510	454	42	1,614	852	762
18	889	473	416	43	1,711	886	825
19	912	465	447	44	1,737	873	864
20 ~ 24	4,440	2,315	2,125	45 ~ 49	8,344	4,406	3,938
20	841	446	395	45	1,728	869	859
21	884	452	432	46	1,628	875	753
22	940	476	464	47	1,674	888	786
23	878	446	432	48	1,613	876	737
24	897	495	402	49	1,701	898	803

資料 : 市民部市民課(住民基本台帳)



## 男女別人口

(平成29年1月1現在)

年 齡	総 数	男	女	年 齡	総 数	男	女
50 ~ 54	6,207	3,317	2,890	75 ~ 79	3,713	1,729	1,984
50	1,117	631	486	75	897	404	493
51	1,453	781	672	76	843	392	451
52	1,315	692	623	77	669	328	341
53	1,208	641	567	78	653	319	334
54	1,114	572	542	79	651	286	365
55 ~ 59	4,893	2,570	2,323	80 ~ 84	2,456	1,083	1,373
55	1,058	559	499	80	601	268	333
56	1,016	556	460	81	554	244	310
57	989	526	463	82	457	198	259
58	956	483	473	83	437	201	236
59	874	446	428	84	407	172	235
60 ~ 64	4,444	2,211	2,233	85 ~ 89	1,204	433	771
60	880	454	426	85	320	122	198
61	888	438	450	86	273	95	178
62	820	420	400	87	242	85	157
63	880	420	460	88	190	68	122
64	976	479	497	89	179	63	116
65 ~ 69	5,805	2,816	2,989	90 ~ 94	500	118	382
65	1,024	516	508	90	141	32	109
66	1,096	516	580	91	117	28	89
67	1,207	604	603	92	92	24	68
68	1,260	606	654	93	78	14	64
69	1,218	574	644	94	72	20	52
70 ~ 74	4,481	2,168	2,313	95 ~ 99	124	14	110
70	883	421	462	95	35	5	30
71	743	361	382	96	40	3	37
72	934	456	478	97	15	2	13
73	978	454	524	98	25	4	21
74	943	476	467	99	9	0	9
				100歳以上	24	0	24

第15表 年齢(5歳階級)別

単位：人、%

年齢	平成26年				平成27年			
	総数	男	女	構成比	総数	男	女	構成比
総数	86,169	43,626	42,543	100.0	86,594	43,768	42,826	100.0
0～4	4,229	2,182	2,047	4.9	4,121	2,137	1,984	4.8
5～9	4,565	2,308	2,257	5.3	4,523	2,257	2,266	5.2
10～14	4,613	2,407	2,206	5.4	4,626	2,388	2,238	5.3
15～19	4,277	2,212	2,065	5.0	4,343	2,274	2,069	5.0
20～24	4,233	2,216	2,017	4.9	4,314	2,261	2,053	5.0
25～29	4,737	2,455	2,282	5.5	4,629	2,386	2,243	5.3
30～34	5,409	2,715	2,694	6.3	5,244	2,669	2,575	6.1
35～39	7,133	3,729	3,404	8.3	6,713	3,438	3,275	7.8
40～44	8,423	4,357	4,066	9.8	8,371	4,324	4,047	9.7
45～49	7,180	3,874	3,306	8.3	7,518	4,051	3,467	8.7
50～54	5,406	2,859	2,547	6.2	5,726	3,018	2,708	6.6
55～59	4,517	2,307	2,210	5.2	4,624	2,378	2,246	5.3
60～64	5,226	2,583	2,643	6.1	4,803	2,383	2,420	5.5
65～69	5,113	2,489	2,624	5.9	5,340	2,581	2,759	6.2
70～74	4,502	2,174	2,328	5.2	4,725	2,280	2,445	5.5
75～79	3,196	1,494	1,702	3.7	3,315	1,568	1,747	3.8
80～84	1,901	831	1,070	2.2	2,042	896	1,146	2.4
85～89	940	312	628	1.1	1,031	356	675	1.2
90～94	422	106	316	0.5	442	109	333	0.5
95～99	135	15	120	0.2	122	13	109	0.1
100以上	12	1	11	0.0	22	1	21	0.0

資料：市民部市民課(住民基本台帳)

第16表 年齢(3区分)別

単位：人、%

年次	総人口				年少人口(0～14歳)			
	総数	男	女	構成比	総数	男	女	構成比
平成26年	86,169	43,626	42,543	100.0	13,407	6,897	6,510	15.6
27	86,594	43,768	42,826	100.0	13,270	6,782	6,488	15.3
28	87,461	44,113	43,348	100.0	13,284	6,805	6,479	15.2
29	89,089	44,921	44,168	100.0	13,499	6,929	6,570	15.2

資料：市民部市民課(住民基本台帳)

## 人口の推移

(各年1月1日現在)

平成 28 年				平成 29 年			
総数	男	女	構成比	総数	男	女	構成比
87,461	44,113	43,348	100.0	89,089	44,921	44,168	100.0
4,104	2,130	1,974	4.7	4,273	2,218	2,055	4.8
4,605	2,343	2,262	5.3	4,580	2,340	2,240	5.1
4,575	2,332	2,243	5.2	4,646	2,371	2,275	5.2
4,441	2,313	2,128	5.1	4,609	2,379	2,230	5.2
4,379	2,276	2,103	5.0	4,440	2,315	2,125	5.0
4,554	2,344	2,210	5.2	4,643	2,389	2,254	5.2
5,133	2,564	2,569	5.9	5,389	2,705	2,684	6.0
6,524	3,340	3,184	7.5	6,341	3,235	3,106	7.1
8,237	4,220	4,017	9.4	7,973	4,104	3,869	8.9
7,719	4,163	3,556	8.8	8,344	4,406	3,938	9.4
6,115	3,227	2,888	7.0	6,207	3,317	2,890	7.0
4,722	2,467	2,255	5.4	4,893	2,570	2,323	5.5
4,627	2,298	2,329	5.3	4,444	2,211	2,233	5.0
5,687	2,736	2,951	6.5	5,805	2,816	2,989	6.5
4,538	2,180	2,358	5.2	4,481	2,168	2,313	5.0
3,516	1,662	1,854	4.0	3,713	1,729	1,984	4.2
2,260	1,002	1,258	2.6	2,456	1,083	1,373	2.8
1,104	394	710	1.3	1,204	433	771	1.4
471	109	362	0.5	500	118	382	0.6
129	13	116	0.1	124	14	110	0.1
21	0	21	0.0	24	0	24	0.0

## 人口の推移

(各年1月1日現在)

生産年齢人口(15～64歳)				老年人口(65歳以上)			
総数	男	女	構成比	総数	男	女	構成比
56,541	29,307	27,234	65.6	16,221	7,422	8,799	18.8
56,285	29,182	27,103	65.0	17,039	7,804	9,235	19.7
56,451	29,212	27,239	64.5	17,726	8,096	9,630	20.3
57,283	29,631	27,652	64.3	18,307	8,361	9,946	20.5

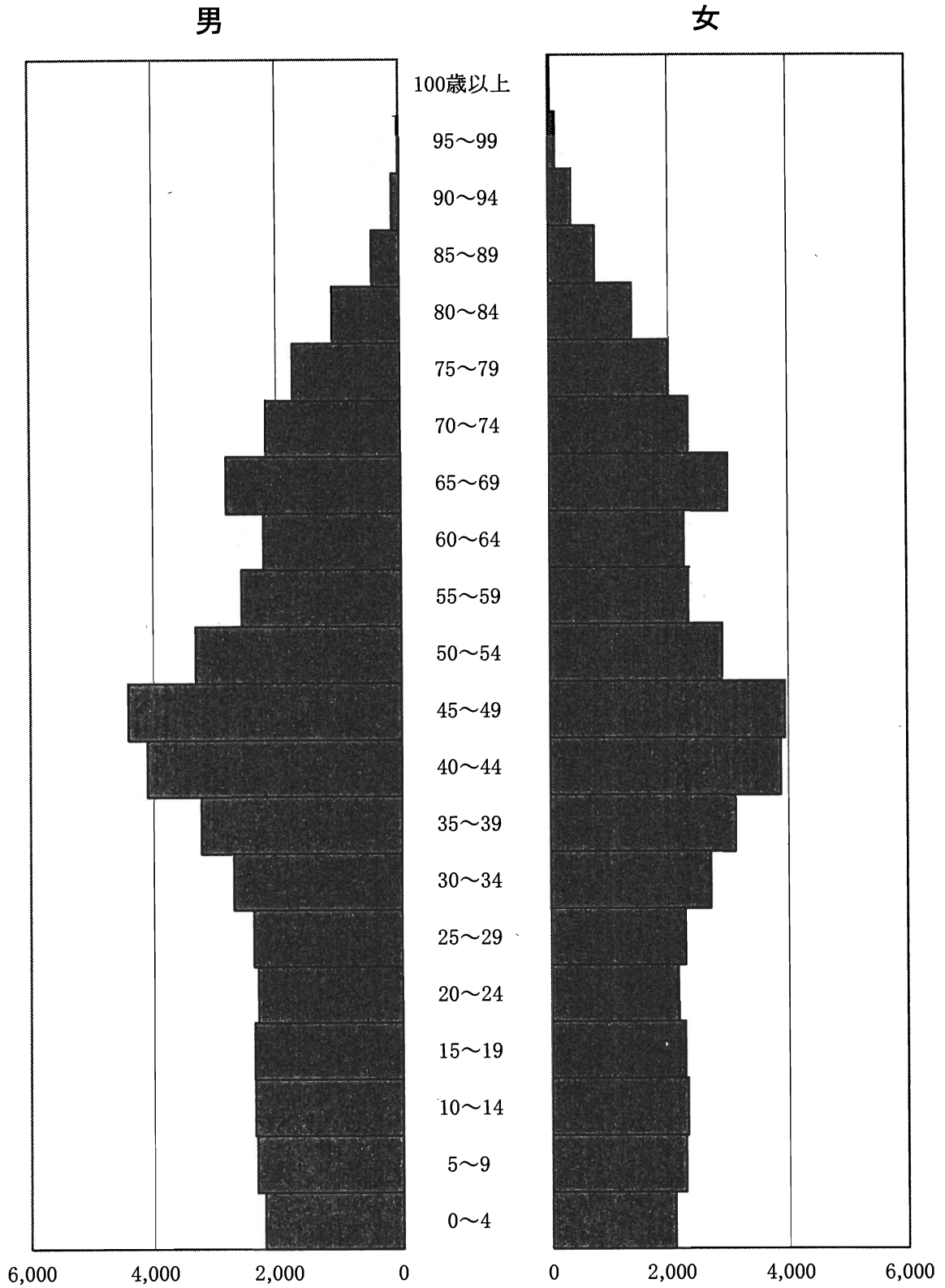

図表 1 人口ピラミッド

平成29年1月1日(年齢別5歳階級人口)



資料 : 住民基本台帳

図表 2 年齢（3区分）別人口の推移  
(各年1月1日現在)

-  老年人口（65歳以上）
-  生産年齢人口（15歳～64歳）
-  年少人口（0～14歳）

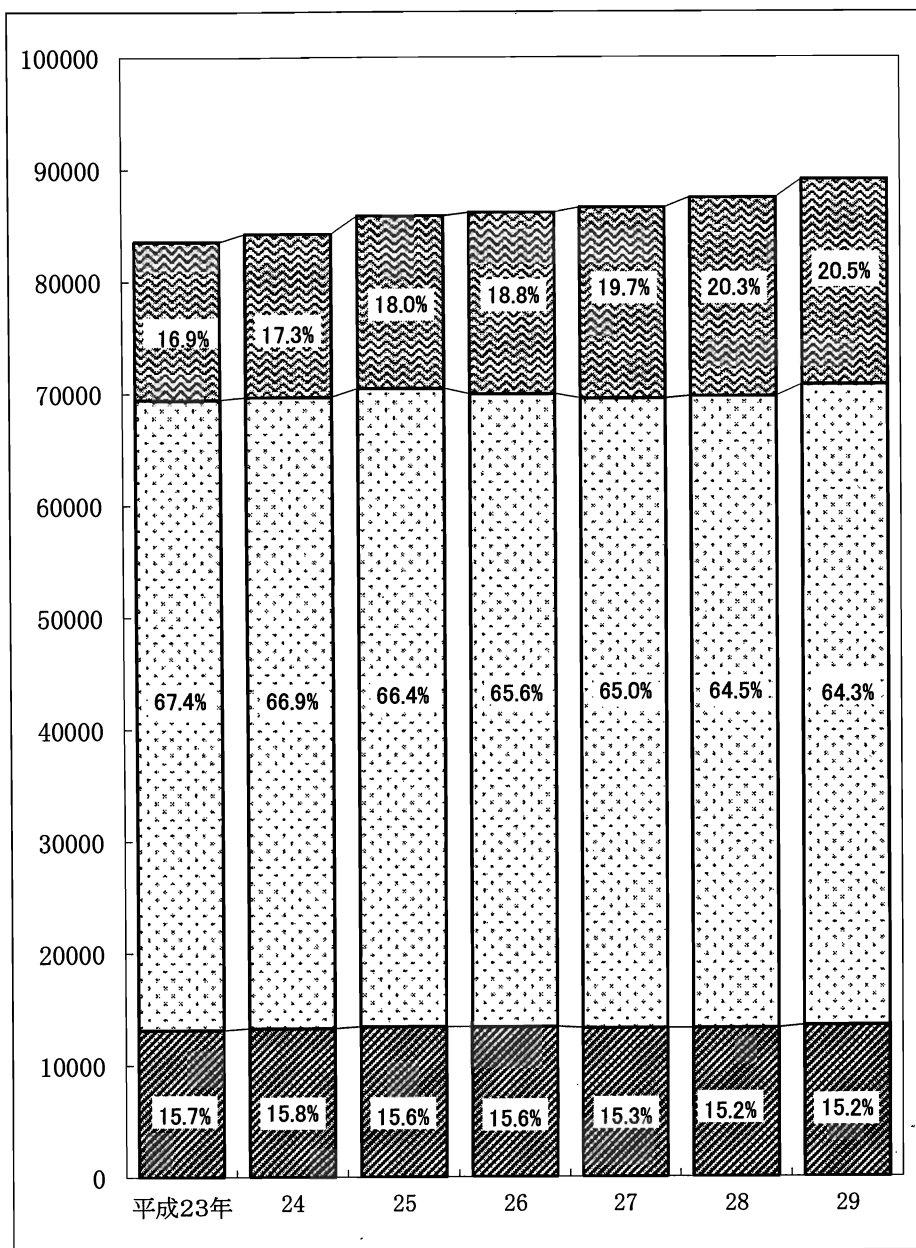

資料：住民基本台帳

## (2) 国勢調査

第17表 東京都区市町村

地域	人口		人口増減		面積 (km <sup>2</sup> )	1 km <sup>2</sup> 当り 人口密度 (人)
	平成22年 (人)	平成27年 (人)	実数 (人)	率 (%)		
東京都	13,159,388	13,515,271	355,883	2.7	2,191	6,169
区部	8,945,695	9,272,740	327,045	3.7	619	14,985
千代田区	47,115	58,406	11,291	24.0	12	5,009
中央区	122,762	141,183	18,421	15.0	10	13,828
港区	205,131	243,283	38,152	18.6	20	11,943
新宿区	326,309	333,560	7,251	2.2	18	18,307
文京区	206,626	219,724	13,098	6.3	11	19,462
台東区	175,928	198,073	22,145	12.6	10	19,592
墨田区	247,606	256,274	8,668	3.5	14	18,611
江東区	460,819	498,109	37,290	8.1	40	12,403
品川区	365,302	386,855	21,553	5.9	23	16,938
目黒区	268,330	277,622	9,292	3.5	15	18,925
大田区	693,373	717,082	23,709	3.4	61	11,821
世田谷区	877,138	903,346	26,208	3.0	58	15,562
渋谷区	204,492	224,533	20,041	9.8	15	14,860
中野区	314,750	328,215	13,465	4.3	16	21,053
杉並区	549,569	563,997	14,428	2.6	34	16,559
豊島区	284,678	291,167	6,489	2.3	13	22,380
北区	335,544	341,076	5,532	1.6	21	16,549
荒川区	203,296	212,264	8,968	4.4	10	20,892
板橋区	535,824	561,916	26,092	4.9	32	17,440
練馬区	716,124	721,722	5,598	0.8	48	15,011
足立区	683,426	670,122	△ 13,304	△ 1.9	53	12,584
葛飾区	442,586	442,913	327	0.1	35	12,727
江戸川区	678,967	681,298	2,331	0.3	50	13,653

資料：国勢調査

面積：国土交通省国土地理院「平成27年全国都道府県市区町村別面積調」による。

## 別人口 - 平成22年・平成27年 -

(各年10月1日現在)

地 域	人 口		人 口 増 減		面 積 (km <sup>2</sup> )	1 km <sup>2</sup> 当り 人 口 密 度 (人)
	平成22年 (人)	平成27年 (人)	実 数 (人)	率 (%)		
市 部	4,127,128	4,157,706	30,578	0.7	784	5,302
八王子市	580,053	577,513	△ 2,540	△ 0.4	186	3,099
立川市	179,668	176,295	△ 3,373	△ 1.9	24	7,237
武蔵野市	138,734	144,730	5,996	4.3	11	13,181
三鷹市	186,083	186,936	853	0.5	16	11,385
青梅市	139,339	137,381	△ 1,958	△ 1.4	103	1,330
府中市	255,506	260,274	4,768	1.9	29	8,844
昭島市	112,297	111,539	△ 758	△ 0.7	17	6,432
調布市	223,593	229,061	5,468	2.4	22	10,615
町田市	426,987	432,348	5,361	1.3	72	6,022
小金井市	118,852	121,396	2,544	2.1	11	10,743
小平市	187,035	190,005	2,970	1.6	21	9,264
日野市	180,052	186,283	6,231	3.5	28	6,762
東村山市	153,557	149,956	△ 3,601	△ 2.3	17	8,749
国分寺市	120,650	122,742	2,092	1.7	11	10,710
国立市	75,510	73,655	△ 1,855	△ 2.5	8	9,037
福生市	59,796	58,395	△ 1,401	△ 2.3	10	5,748
狛江市	78,751	80,249	1,498	1.9	6	12,559
東大和市	83,068	85,157	2,089	2.5	13	6,346
清瀬市	74,104	74,864	760	1.0	10	7,318
東久留米市	116,546	116,632	86	0.1	13	9,055
武蔵村山市	70,053	71,229	1,176	1.7	15	4,649
多摩市	147,648	146,631	△ 1,017	△ 0.7	21	6,979
稲城市	84,835	87,636	2,801	3.3	18	4,877
羽村市	57,032	55,833	△ 1,199	△ 2.1	10	5,640
あきる野市	80,868	80,954	86	0.1	73	1,102
西東京市	196,511	200,012	3,501	1.8	16	12,699

第17表 東京都区市町村別人口-平成22年・平成27年-(つづき)

地 域	人 口		人 口 増 減		面 積 (km <sup>2</sup> )	1 km <sup>2</sup> 当り 人口密度 (人)
	平成22年 (人)	平成27年 (人)	実 数 (人)	率 (%)		
郡 部	58,750	58,334	△ 416	△ 0.7	376	155
瑞穂町	33,497	33,445	△ 52	△ 0.2	17	1,985
日の出町	16,650	17,446	796	4.8	28	622
檜原村	2,558	2,209	△ 349	△ 13.6	105	21
奥多摩町	6,045	5,234	△ 811	△ 13.4	226	23
島 部	27,815	26,491	△ 1324	△ 5.0	406	65
大島町	8,461	7,884	△ 577	△ 6.8	91	87
利島村	341	337	△ 4	△ 1.2	4	82
新島村	2,883	2,749	△ 134	△ 4.6	28	100
神津島村	1,889	1,891	2	0.1	19	102
三宅村	2,676	2,482	△ 194	△ 7.2	55	45
御蔵島村	348	335	△ 13	△ 3.7	21	16
八丈町	8,231	7,613	△ 618	△ 7.5	72	105
青ヶ島村	201	178	△ 23	△ 11.4	6	30
小笠原村	2,785	3,022	237	8.5	104	29

注)(1)島部面積は鳥島(4.79km<sup>2</sup>)、ペヨネーズ列岩(0.00km<sup>2</sup>)、須美寿島(0.02km<sup>2</sup>)及び嬬婦岩(0.00km<sup>2</sup>)を含む。



第18表 世帯数及び人口の推移

年次	世帯数	人 口			人口密度 (1km <sup>2</sup> 当り)
		総数	男	女	
大正9年	695	3,962	1,975	1,987	235
14	698	4,006	2,032	1,974	238
昭和5年	722	4,193	2,137	2,056	249
10	754	4,264	2,178	2,086	253
15	942	5,337	2,818	2,519	317
22	1,923	9,324	4,692	4,632	554
25	1,938	9,824	4,958	4,866	558
30	1,982	10,086	5,078	5,008	573
35	2,307	11,012	5,644	5,368	625
40	4,730	19,345	10,097	9,248	1,099
45	8,519	30,817	16,096	14,721	1,750
50	12,664	43,924	22,668	21,256	2,494
55	14,938	48,154	24,714	23,440	2,735
60	16,295	50,766	26,020	24,746	2,612
平成2年	20,391	58,635	30,302	28,333	3,263
7	23,473	62,806	32,360	30,446	3,495
12	26,831	69,235	35,512	33,723	3,853
17	30,457	76,492	39,031	37,461	4,257
22	34,842	84,835	43,285	41,550	4,721
27	36,533	87,636	44,041	43,595	4,877

資料：国勢調査

第 19 表 地域別年齢別

単位:人

年齢	総数	矢野口		東長沼		大丸		百村		坂浜	
		男	女	男	女	男	女	男	女	男	女
総数	84,835	8,553	7,703	6,211	5,548	4,526	4,058	2,392	2,102	1,467	1,344
0歳～4歳	4,269	535	493	326	294	179	169	133	109	48	63
0	877	122	105	67	75	39	42	34	23	7	14
1	811	100	97	71	59	35	37	29	21	11	10
2	892	110	97	73	48	38	34	28	25	8	18
3	868	122	91	54	64	35	29	21	20	12	13
4	821	81	103	61	48	32	27	21	20	10	8
5～9	4,392	412	376	273	293	169	171	122	95	66	67
5	852	86	81	43	70	21	39	21	20	9	10
6	897	90	83	59	54	27	36	21	11	20	12
7	891	85	71	56	57	40	37	31	26	10	15
8	855	84	66	52	56	42	19	24	18	15	20
9	897	67	75	63	56	39	40	25	20	12	10
10～14	4,293	320	270	301	247	178	158	114	88	70	73
10	900	63	60	59	43	32	35	27	28	16	22
11	911	69	50	74	53	35	24	14	17	16	15
12	877	89	63	56	50	38	28	26	16	16	13
13	803	43	47	57	40	33	40	24	13	13	12
14	802	56	50	55	61	40	31	23	14	9	11
15～19	4,140	310	290	256	250	196	148	114	101	67	72
15	829	39	38	47	53	42	29	23	15	11	18
16	845	71	56	47	55	40	30	25	19	11	11
17	771	44	40	51	47	40	30	20	21	13	15
18	782	64	66	48	43	33	28	21	22	11	17
19	913	92	90	63	52	41	31	25	24	21	11
20～24	4,528	506	408	306	306	294	234	144	154	71	62
20	925	95	88	53	54	55	48	24	34	16	13
21	836	89	67	63	56	50	30	22	21	8	16
22	906	99	75	64	61	50	48	30	33	20	13
23	931	121	93	52	63	68	52	31	33	13	8
24	930	102	85	74	72	71	56	37	33	14	12
25～29	5,021	614	611	426	401	382	264	199	131	59	51
25	974	107	107	93	65	70	47	51	28	18	9
26	1,061	125	129	92	84	85	59	43	29	6	12
27	981	127	118	70	89	67	63	38	26	18	14
28	996	120	121	85	86	88	47	35	25	8	8
29	1,009	135	136	86	77	72	48	32	23	9	8
30～34	6,150	886	769	527	464	367	259	211	168	107	93
30	1,127	154	136	108	100	67	49	43	31	13	15
31	1,104	157	155	103	83	60	50	38	35	20	11
32	1,247	181	162	104	88	79	52	39	33	24	21
33	1,318	175	165	97	95	92	46	52	31	23	21
34	1,354	219	151	115	98	69	62	39	38	27	25
35～39	8,017	956	793	684	579	425	353	242	177	147	117
35	1,453	214	153	122	92	77	61	50	35	35	24
36	1,553	204	157	133	121	85	66	42	33	30	22
37	1,626	182	153	136	117	93	76	47	42	37	30
38	1,692	167	177	145	118	89	84	50	30	27	23
39	1,693	189	153	148	131	81	66	53	37	18	18

資料：国勢調査

## 男 女 別 人 口

(平成22年10月1日現在)

年 齢	平 尾		押 立		向 陽 台		長 峰		若 葉 台	
	男	女	男	女	男	女	男	女	男	女
総 数	5,442	5,648	2,333	2,120	4,570	4,706	2,186	2,323	5,605	5,998
0歳～4歳	189	242	106	120	218	213	82	84	353	313
0	47	48	21	32	23	39	14	11	65	49
1	35	53	19	20	44	31	14	12	62	51
2	40	58	22	18	53	48	17	19	72	66
3	35	42	20	29	51	49	18	24	72	67
4	32	41	24	21	47	46	19	18	82	80
5～9	202	196	114	91	242	254	131	117	524	477
5	49	49	27	20	38	56	23	21	91	78
6	37	50	21	19	59	56	30	25	95	92
7	35	37	22	19	51	61	29	23	110	76
8	38	29	22	16	49	36	24	25	112	108
9	43	31	22	17	45	45	25	23	116	123
10～14	213	199	101	120	207	211	167	161	547	548
10	49	40	22	23	46	50	25	26	120	114
11	48	36	23	32	39	51	35	35	116	129
12	37	52	15	20	36	39	35	28	116	104
13	42	33	19	26	43	41	29	44	107	97
14	37	38	22	19	43	30	43	28	88	104
15～19	215	176	96	79	286	277	247	202	372	386
15	38	47	19	16	48	58	59	53	87	89
16	46	31	24	22	60	47	48	35	72	95
17	39	26	17	12	58	66	43	39	71	79
18	45	29	18	18	59	44	51	42	70	53
19	47	43	18	11	61	62	46	33	72	70
20～24	223	239	116	91	324	312	149	145	198	246
20	43	35	22	20	77	65	37	42	46	58
21	44	61	25	12	52	63	23	42	40	52
22	45	41	21	19	66	67	36	22	43	53
23	46	56	25	19	60	58	28	21	39	45
24	45	46	23	21	69	59	25	18	30	38
25～29	328	308	123	124	247	247	79	89	145	193
25	64	66	22	16	42	56	23	22	35	33
26	77	63	26	30	52	51	18	20	22	38
27	57	55	30	25	49	49	12	22	15	37
28	55	65	26	29	50	46	10	11	33	48
29	75	59	19	24	54	45	16	14	40	37
30～34	380	378	198	151	240	267	72	95	238	280
30	81	79	38	21	42	45	14	16	40	35
31	63	64	31	22	40	45	17	14	46	50
32	82	82	38	34	49	56	5	28	45	45
33	73	74	38	41	54	63	25	21	49	83
34	81	79	53	33	55	58	11	16	58	67
35～39	527	466	235	186	351	357	136	172	465	649
35	78	99	44	35	56	59	19	33	61	106
36	117	91	47	34	76	67	24	27	79	98
37	115	94	54	44	74	73	24	24	89	122
38	101	95	41	37	76	93	28	32	105	174
39	116	87	49	36	69	65	41	56	131	149

第 1 9 表 地 域 別 年 齡 別

単位:人

年 齢	総 数	矢 野 口		東 長 沼		大 丸		百 村		坂 浜	
		男	女	男	女	男	女	男	女	男	女
40 ~ 44	7,555	814	619	617	444	359	304	199	179	137	119
40	1,537	179	125	133	86	92	64	43	35	25	22
41	1,676	184	134	129	104	68	73	44	48	26	33
42	1,540	172	145	122	92	69	56	41	39	25	30
43	1,615	163	134	127	100	86	57	33	34	40	20
44	1,187	116	81	106	62	44	54	38	23	21	14
45 ~ 49	6,057	575	433	482	352	345	233	171	130	88	77
45	1,413	146	112	104	76	83	63	52	25	23	28
46	1,255	118	82	120	71	70	53	22	21	17	15
47	1,224	136	93	89	73	68	44	38	38	14	12
48	1,110	104	81	88	62	66	38	22	31	18	15
49	1,055	71	65	81	70	58	35	37	15	16	7
50 ~ 54	4,740	423	341	326	254	223	219	128	122	77	61
50	1,001	98	75	65	55	33	39	23	26	18	15
51	970	96	70	73	53	46	38	26	24	11	14
52	974	65	82	65	50	49	50	28	27	17	16
53	897	82	47	70	49	49	45	26	22	20	8
54	898	82	67	53	47	46	47	25	23	11	8
55 ~ 59	4,784	380	352	322	280	267	255	117	116	71	63
55	917	74	79	63	61	42	47	18	21	11	5
56	841	75	60	56	54	39	39	21	22	12	10
57	942	73	71	68	53	49	46	24	22	17	11
58	1,015	76	73	73	56	66	58	27	24	16	17
59	1,069	82	69	62	56	71	65	27	27	15	20
60 ~ 64	5,792	454	482	373	369	295	343	146	149	121	106
60	1,148	84	82	87	84	60	71	28	26	26	21
61	1,297	94	112	90	93	60	69	36	24	28	21
62	1,311	115	109	84	67	59	77	34	40	31	23
63	1,245	114	108	72	84	63	68	28	33	20	25
64	791	47	71	40	41	53	58	20	26	16	16
65 ~ 69	4,954	432	443	327	294	304	288	111	109	119	129
65	880	64	76	70	50	52	42	17	16	20	16
66	1,035	88	89	62	62	67	55	31	23	30	28
67	1,066	82	121	74	54	53	69	23	19	16	29
68	1,022	98	72	68	69	65	69	24	21	30	24
69	951	100	85	53	59	67	53	16	30	23	32
70 ~ 74	3,851	342	336	257	245	230	264	96	89	101	84
70	911	96	77	62	52	49	72	16	16	21	15
71	686	57	61	39	36	50	45	18	19	20	22
72	787	58	64	52	58	41	53	21	17	31	10
73	758	78	65	54	52	46	52	22	18	16	17
74	709	53	69	50	47	44	42	19	19	13	20
75 ~ 79	2,690	228	271	164	195	146	179	66	63	61	44
75	645	52	64	43	35	33	48	22	20	14	8
76	560	57	55	28	48	43	37	11	13	15	7
77	522	42	49	35	31	33	32	12	12	9	13
78	509	46	46	28	50	17	29	14	11	13	10
79	454	31	57	30	31	20	33	7	7	10	6
80 ~ 84	1,571	126	200	93	136	81	104	33	48	23	21
85 ~ 89	959	64	116	33	79	25	69	10	38	13	30
90 ~ 94	462	23	64	15	53	9	35	3	25	2	12
95 ~ 99	148	7	28	2	12	5	9	1	8	—	—
100歳以上	25	3	6	—	1	—	—	—	3	—	—
不 詳	437	143	2	101	—	47	—	32	—	19	—

## 男女別人口（つづき）

（平成22年10月1日現在）

年 齢	平 尾		押 立		向 陽 台		長 峰		若 葉 台	
	男	女	男	女	男	女	男	女	男	女
40～44	458	385	242	178	332	314	178	196	711	770
40	105	84	52	43	70	73	32	35	109	130
41	90	77	58	41	78	73	39	44	152	181
42	108	68	45	32	66	54	36	29	158	153
43	87	90	58	40	62	69	37	45	167	166
44	68	66	29	22	56	45	34	43	125	140
45～49	296	274	158	133	287	365	199	225	623	611
45	67	54	39	38	57	61	41	56	148	140
46	67	59	34	26	59	74	31	48	130	138
47	59	63	38	27	54	62	37	40	118	121
48	55	54	19	23	58	83	46	46	102	99
49	48	44	28	19	59	85	44	35	125	113
50～54	251	243	104	98	334	376	178	194	441	347
50	52	52	25	17	62	65	29	45	130	77
51	52	41	19	17	70	67	36	45	100	72
52	51	55	29	27	68	79	40	38	66	72
53	53	43	14	13	64	71	37	36	81	67
54	43	52	17	24	70	94	36	30	64	59
55～59	298	342	136	122	429	448	134	144	267	241
55	49	57	23	26	79	85	36	36	55	50
56	66	57	26	20	65	77	27	25	48	42
57	60	66	24	26	65	101	25	27	60	54
58	54	69	36	25	102	93	22	28	49	51
59	69	93	27	25	118	92	24	28	55	44
60～64	447	499	165	173	455	408	155	169	236	247
60	72	85	33	33	85	100	32	34	44	61
61	95	88	40	35	117	90	35	47	63	60
62	98	126	32	48	93	89	45	37	53	51
63	106	121	35	31	93	88	30	33	50	43
64	76	79	25	26	67	41	13	18	26	32
65～69	505	551	139	142	263	248	101	101	173	175
65	82	101	24	24	52	55	25	20	32	42
66	97	129	27	30	52	54	17	16	44	34
67	133	113	31	31	60	48	22	26	35	27
68	104	104	29	30	56	49	16	19	39	36
69	89	104	28	27	43	42	21	20	23	36
70～74	403	432	141	131	156	152	71	79	116	126
70	90	99	30	30	39	42	17	17	36	35
71	77	69	21	27	28	30	15	10	24	18
72	100	95	36	32	34	17	12	14	20	22
73	66	78	27	29	28	32	14	20	21	23
74	70	91	27	13	27	31	13	18	15	28
75～79	278	272	97	85	88	107	60	64	95	127
75	63	74	20	29	27	19	13	14	19	28
76	60	51	20	17	19	21	11	16	11	20
77	57	51	20	15	16	19	13	12	24	27
78	47	46	22	14	15	29	10	12	19	31
79	51	50	15	10	11	19	13	10	22	21
80～84	101	178	32	51	59	81	27	47	40	90
85～89	58	142	9	33	26	46	12	29	32	95
90～94	16	83	7	12	3	20	2	7	20	51
95～99	7	38	1	—	2	2	—	2	2	22
100歳以上	2	5	—	—	—	1	—	—	—	4
不 詳	45	—	13	—	21	—	6	1	7	—

第20表 一般世帯人員別世帯数・世帯人員

単位：世帯、人 (各年10月1日現在)

区分	世帯人員別世帯数											世帯人員	1世帯あたり人員
	総数	1人	2	3	4	5	6	7	8	9	10人以上		
平成17年	30,348	9,223	7,472	6,058	5,638	1,524	327	75	23	5	3	75,259	2.48
22	34,823	11,107	9,001	6,839	5,973	1,520	291	66	23	3	-	83,537	2.40
27	36,510	11,964	9,653	6,971	6,027	1,525	297	55	16	1	1	86,230	2.36

資料：国勢調査

第21表 施設等の世帯の種類別世帯数・世帯人員

単位：世帯、人 (各年10月1日現在)

区分	総数	寮・寄宿舎の学生・生徒	病院療養所の入院者	社会施設の入所者	自衛隊営舎内居住者	矯正施設の入居者	その他
平成17年	30	1	5	13	-	-	11
17年	1,156	1	572	572	-	-	11
平成22年	19	-	4	10	-	-	5
22年	1,298	-	553	740	-	-	5
平成27年	23	1	5	10	-	-	7
27年	1,406	78	574	747	-	-	7

資料：国勢調査

第22表 配偶関係、年齢5歳階級、男女別15歳以上人口

単位:人

(平成27年10月1日現在)

年 齢 (5歳階級)	総 数	男					女				
		総 注)	数	未 婚	有 配 偶	死 別	離 婚	総 注)	数	未 婚	有 配 偶
総 数	73,928	36,922	12,207	21,770	854	1,140	37,006	8,885	22,039	3,616	1,876
15～19歳	4,489	2,319	2,302	4	-	-	2,170	2,151	5	-	-
20～24	4,393	2,265	2,149	54	1	-	2,128	1,994	86	1	8
25～29	4,398	2,229	1,656	492	-	10	2,169	1,390	693	-	31
30～34	5,097	2,541	1,120	1,290	-	27	2,556	765	1,645	1	84
35～39	6,426	3,297	1,076	2,060	2	52	3,129	574	2,388	8	120
40～44	8,182	4,186	1,201	2,769	2	93	3,996	582	3,156	20	194
45～49	7,541	4,019	945	2,794	12	160	3,522	422	2,792	28	244
50～54	5,935	3,126	618	2,267	10	138	2,809	278	2,242	46	222
55～59	4,675	2,436	357	1,844	25	153	2,239	148	1,791	83	198
60～64	4,679	2,329	316	1,790	46	143	2,350	137	1,842	175	184
65～69	5,568	2,674	234	2,109	113	165	2,894	133	2,152	350	241
70～74	4,654	2,249	121	1,852	131	106	2,405	110	1,576	533	168
75～79	3,519	1,638	77	1,292	178	65	1,881	89	1,012	663	88
80～84	2,344	1,029	27	806	152	23	1,315	54	477	693	54
85歳以上	2,028	585	8	347	182	5	1,443	58	182	1,015	40

資料 : 国勢調査

注)配偶者関係「不詳」を含む。

第23表 世帯の家族類型別一般

単位:世帯、人

区 分	総数	親 族							
		総数	核 家 族 世 帯					そ の	
			夫婦のみ の世帯	夫婦と 子供から 成る世帯	男親と 子供か ら成る 世帯	女親と 子供か ら成る 世帯	総数	夫婦と 両親か ら成る 世帯	
一般世帯数	36,510	24,203	22,848	7,269	12,794	484	2,301	1,355	30
一般世帯人員	86,230	73,445	68,071	14,538	46,896	1,116	5,521	5,374	120
(再掲)									
6歳未満親族の いる一般世帯 世帯数	3,858	3,849	3,696	-	3,578	8	110	153	-
世帯人員	14,613	14,576	13,794	-	13,460	24	310	782	-
6歳未満親族人員	4,890	4,879	4,699	-	4,564	11	124	180	-
18歳未満親族の いる一般世帯 世帯数	9,513	9,484	8,964	-	8,244	82	638	520	-
世帯人員	36,210	36,109	33,560	-	31,562	227	1,771	2,549	-
18歳未満親族人員	15,730	15,689	14,904	-	13,832	117	955	785	-
3世代世帯 世帯数	815	811	-	-	-	-	-	811	-
世帯人員	3,867	3,845	-	-	-	-	-	3,845	-

資料：国勢調査

第24表 親族人員別65歳以上親族のいる一般世帯数・  
一般世帯人員及び65歳以上親族人員

単位:世帯

(平成27年10月1日現在)

区 分	総数	親 族 人 員						
		1人	2人	3人	4人	5人	6人	7人以上
世帯数	36,510	11,964	9,653	6,971	6,027	1,525	297	73
世帯人員数	86,230	11,964	19,306	20,913	24,108	7,625	1,782	532
65歳以上親族人員	16,912	3,302	8,453	3,454	1,077	347	208	71

資料：国勢調査



世帯数・一般世帯人員及び親族人員

(平成27年10月1日現在)

世 帯									非親族	単 独
他 の 親 族 世 帯										
夫 婦 と ひ と り 親 か ら 成 る 世 帯	夫 婦、 子 供 と 両 親 か ら 成 る 世 帯	夫 婦、 子 供 と ひ と り 親 か ら 成 る 世 帯	夫 婦 と 他 の 親 族 (親、子供 を 含 ま な い) か ら 成 る 世 帯	夫 婦、子 供 と 他 の 親 族(親 を 含 ま な い) か ら 成 る 世 帯	夫 婦、親 と 他 の 親 族(子供 を 含 ま な い) か ら 成 る 世 帯	夫 婦、子 供、親 と 他 の 親 族 か ら 成 る 世 帯	兄 弟 姉 妹 の み か ら 成 る 世 帯	他 に 分 類 さ れ な い 親 族 世 帯	世 帯	世 帯
161	125	374	52	145	19	38	193	218	336	11,964
483	737	1,767	162	667	89	236	401	712	798	11,964
-	37	49	-	37	-	13	-	17	9	-
-	215	241	-	178	-	83	-	65	37	-
-	43	59	-	39	-	17	-	22	11	-
-	91	202	8	109	3	28	-	79	21	8
-	542	993	27	506	18	180	-	283	93	8
-	162	326	10	139	6	41	-	101	33	8
-	125	374	-	119	3	38	-	152	4	-
-	737	1,767	-	554	13	236	-	538	22	-

第25表 夜間人口・昼間人口の推移

単位:人 (各年10月1日現在)

年次	夜間人口	昼間人口	昼間人口 と夜間入 口との差	流出人口			流入人口		
				総数	通勤者	通学者	総数	通勤者	通学者
昭和40年	19,345	15,916	3,429	5,584	4,542	1,042	2,155	2,139	16
45	30,817	25,792	5,025	8,833	7,536	1,297	3,808	3,782	26
50	43,924	36,103	7,821	12,902	10,970	1,932	5,267	5,256	11
55	48,135	40,553	7,582	15,484	12,690	2,794	7,902	6,903	999
60	50,764	42,030	8,734	18,741	14,947	3,794	10,007	8,970	1,037
平成2年	58,380	46,499	11,881	25,129	20,157	4,972	13,248	10,406	2,842
7	62,371	49,117	13,254	27,590	23,062	4,528	14,336	11,152	3,184
12	69,209	55,521	13,688	27,988	23,937	4,051	14,300	11,811	2,489
17	76,394	58,913	17,481	30,591	26,528	4,063	13,110	11,046	2,064
22	84,835	67,517	17,318	30,166	26,170	3,996	12,848	10,977	1,871

資料：国勢調査

### 3. 財政・稅務



## (1) 財政

第26表 歳入・歳出決算額の推移 — 普通会計 —

単位：千円

年 度	歳 入	歳 出	実 質 収 支
平成16年度	28,014,760	27,404,543	548,087
17	28,180,248	27,556,412	623,836
18	25,714,456	24,731,552	701,533
19	26,382,997	25,558,895	619,846
20	29,159,076	27,017,791	670,093
21	29,611,586	28,608,306	690,525
22	31,135,509	30,080,806	659,618
23	33,603,714	32,548,785	646,607
24	34,485,823	33,492,126	611,504
25	31,457,126	30,506,111	745,526
26	37,092,369	36,287,991	656,766
27	34,490,686	33,757,626	640,665

資料：企画部財政課(地方財政状況調査)

第27表 地方交付税・財政力指数・実質収支比率・  
公債費比率・経常収支比率の推移

単位：人、千円、%

年 度	人 口	地 方 交 付 税			財政力 指 数	実 質 収 支 比 率	公債費 比 率	経 常 収 支 比 率
		基準財政需要額	基準財政収入額	標準財政規模				
平成16年度	74,887	10,174,937	9,207,685	13,192,862	0.88	4.2	6.6	84.4
17	76,606	10,421,225	9,612,744	13,487,204	0.90	4.1	7.6	85.0
18	78,847	10,959,407	10,097,093	14,117,798	0.92	5.0	7.3	84.9
19	80,066	11,038,687	10,788,055	14,419,117	0.94	4.1	7.3	87.7
20	81,565	11,286,344	10,720,675	15,253,187	0.95	4.4	7.1	88.5
21	82,543	11,330,957	11,035,568	15,821,808	0.97	4.4	6.6	85.7
22	83,903	11,531,203	10,447,571	16,269,759	0.94	4.1	5.5	81.7
23	84,502	11,848,398	10,620,103	16,369,956	0.93	3.9	5.4	81.7
24	85,841	11,998,823	10,750,989	16,618,179	0.90	3.7	5.3	83.0
25	86,268	11,948,397	10,808,978	16,647,485	0.90	4.5	5.3	84.1
26	86,594	12,160,926	11,255,344	16,737,049	0.91	3.9	5.1	86.3
27	87,461	12,680,665	11,948,554	16,986,137	0.92	3.8	5.2	87.1

資料：企画部財政課(地方財政状況調査)

注)人口は、住民基本台帳による(平成23年度までは外国人住民を除いている)。

平成25年度までは3月31日現在、平成26年度以降は1月1日現在。

第 2 8 表 普通会計

単位：千円、%

区 分	平成 2 1 年 度		22		23	
	決 算 額	構 成 比	決 算 額	構 成 比	決 算 額	構 成 比
歳 入 合 計	29,611,586	100.0	31,135,509	100.0	33,603,714	100.0
市 税	14,082,932	47.6	13,699,016	44.0	13,923,684	41.4
地 方 譲 与 税	159,155	0.5	153,574	0.5	168,504	0.5
利 子 割 交 付 金	89,223	0.3	91,243	0.3	86,980	0.3
配 当 割 交 付 金	27,068	0.1	34,569	0.1	38,810	0.1
株 式 等 譲 渡 所 得 割 交 付 金	11,597	0.0	10,756	0.0	8,670	0.0
地 方 消 費 税 交 付 金	758,080	2.6	756,779	2.5	773,505	2.4
ゴ ル フ 場 利 用 税 交 付 金	88,801	0.3	84,446	0.3	77,568	0.2
特 別 地 方 消 費 税 交 付 金	0	0.0	0	0.0	0	0.0
自 動 車 取 得 税 交 付 金	81,923	0.3	91,533	0.3	84,563	0.3
地 方 特 例 交 付 金	152,755	0.5	182,171	0.6	202,849	0.6
国 有 提 供 施 設 等 所 在 市 町 村 助 成 交 付 金	171,793	0.6	175,005	0.6	206,538	0.6
地 方 交 付 税	529,318	1.8	1,349,603	4.3	1,498,051	4.5
交 通 安 全 対 策 特 別 交 付 金	12,422	0.0	11,593	0.0	11,179	0.0
分 担 金 及 び 負 担 金	211,743	0.7	220,491	0.7	271,008	0.8
使 用 料 及 び 手 数 料	615,173	2.1	628,543	2.0	586,894	1.7
国 庫 支 出 金	3,008,699	10.2	4,517,931	14.5	5,041,075	15.0
都 支 出 金	4,564,317	15.4	5,081,211	16.3	5,604,656	16.7
財 産 収 入	222,056	0.7	36,501	0.1	37,086	0.1
寄 附 金	15,205	0.1	20,366	0.1	3,778	0.0
繰 入 金	1,036,230	3.5	1,005,110	3.3	1,409,074	4.2
繰 越 金	2,141,285	7.2	1,003,280	3.2	1,054,703	3.1
諸 収 入	429,411	1.4	431,788	1.3	573,739	1.7
市 債	1,202,400	4.1	1,550,000	5.0	1,940,800	5.8

資料：企画部財政課（地方財政状況調査）

歳入決算額の推移

24		25		26		27	
決算額	構成比	決算額	構成比	決算額	構成比	決算額	構成比
34,485,823	100.0	31,457,126	100.0	37,092,369	100.0	34,490,686	100.0
13,903,575	40.3	14,206,085	45.2	14,461,095	39.0	14,752,044	42.8
157,326	0.5	145,154	0.5	138,344	0.4	144,303	0.4
84,596	0.2	109,369	0.3	112,519	0.3	98,153	0.3
42,861	0.1	74,844	0.2	142,738	0.4	118,372	0.4
11,051	0.0	97,914	0.3	120,498	0.3	116,883	0.3
794,676	2.3	787,905	2.5	1,022,730	2.7	1,859,112	5.4
79,437	0.2	79,728	0.3	75,252	0.2	78,122	0.2
0	0.0	0	0.0	0	0.0	0	0.0
95,420	0.3	90,190	0.3	46,340	0.1	65,151	0.2
82,461	0.2	76,294	0.2	62,692	0.2	59,829	0.2
224,519	0.7	235,159	0.7	236,064	0.6	236,907	0.7
1,503,923	4.4	1,398,481	4.4	1,177,409	3.2	997,921	2.9
11,322	0.0	10,864	0.1	9,577	0.0	9,699	0.0
264,150	0.8	276,004	0.9	293,655	0.8	351,717	1.0
616,466	1.8	649,238	2.1	653,772	1.7	648,377	1.9
4,379,788	12.7	4,194,141	13.3	5,747,560	15.5	4,812,188	14.0
5,423,217	15.7	5,025,840	16.0	5,476,214	14.8	5,113,315	14.8
98,822	0.3	73,691	0.2	102,514	0.3	57,364	0.2
33,828	0.1	13,130	0.0	85,211	0.2	4,912	0.0
568,324	1.7	26,362	0.1	1,373,491	3.7	1,450,606	4.2
1,054,929	3.1	993,697	3.2	951,015	2.6	804,378	2.3
996,992	2.8	662,708	2.1	549,189	1.5	356,902	1.0
4,058,140	11.8	2,230,328	7.1	4,254,490	11.5	2,354,431	6.8

第 2 9 表 普通会計目的別

単位：千円、%

区 分	平成 2 1 年 度		22		23	
	決 算 額	構 成 比	決 算 額	構 成 比	決 算 額	構 成 比
歳 出 合 計	28,608,306	100.0	30,080,806	100.0	32,548,785	100.0
議 会 費	283,518	1.0	281,510	0.9	355,007	1.1
総 務 費	2,850,142	10.0	3,149,363	10.5	2,691,870	8.3
民 生 費	8,989,443	31.4	11,474,269	38.1	11,053,569	33.9
衛 生 費	2,726,873	9.5	2,825,908	9.4	3,604,439	11.1
労 働 費	74,387	0.3	113,127	0.4	145,468	0.4
農 林 費	93,846	0.3	60,440	0.2	56,150	0.2
商 工 費	1,398,591	4.9	87,835	0.3	96,304	0.3
土 木 費	4,368,400	15.3	4,649,069	15.5	6,832,451	21.0
消 防 費	976,172	3.4	858,403	2.8	910,924	2.7
教 育 費	4,805,789	16.8	4,620,458	15.4	4,850,553	15.0
公 債 費	2,041,145	7.1	1,960,424	6.5	1,952,050	6.0
予 備 費	-	-	-	-	-	-
災 害 復 旧 費	-	-	-	-	-	-
諸 支 出 金	-	-	-	-	-	-

資料：企画部財政課(地方財政状況調査)





## (2) 税務

## 第30表 市税の

単位：千円、%

区 分	平成21年度		22		23	
	決算額	構成比	決算額	構成比	決算額	構成比
市税(総額)	14,082,932	100.0	13,699,016	100.0	13,923,684	100.0
市 民 税	6,972,532	49.5	6,474,416	47.3	6,624,277	47.6
固 定 資 産 税	5,583,329	39.7	5,648,898	41.2	5,661,140	40.7
軽 自 動 車 税	43,833	0.3	44,109	0.3	44,928	0.3
市 た ば こ 税	353,979	2.5	381,646	2.8	429,875	3.1
特 別 土 地 保 有 税	-	-	-	-	-	-
都 市 計 画 税	1,129,259	8.0	1,149,947	8.4	1,163,464	8.3

資料：企画部財政課(決算書)

## 第31表 個人市民税の推移

単位：人、千円

(各年7月1日現在)

年次	納税者数	所得額	税額	納税者1人当たりの 所得額	納税者1人当たり の税額
平成16年	32,032	131,964,152	4,276,061	4,120	133
17	33,255	137,279,806	4,621,111	4,128	139
18	35,216	143,003,652	5,089,946	4,060	144
19	37,046	151,137,062	6,038,940	4,079	163
20	38,199	153,975,906	6,183,184	4,030	161
21	40,047	156,656,425	6,384,212	3,912	159
22	38,696	147,676,157	5,775,578	3,816	149
23	39,203	150,784,056	5,841,269	3,846	149
24	39,508	151,850,160	6,117,502	3,844	155
25	39,925	154,233,318	6,176,814	3,863	155
26	40,121	157,421,622	6,248,515	3,924	156
27	40,489	160,445,728	6,405,302	3,963	158
28	41,475	166,667,976	6,574,196	4,019	159

資料：企画部課税課(課税状況調)

## 推 移

24		25		26		27	
決 算 額	構 成 比	決 算 額	構 成 比	決 算 額	構 成 比	決 算 額	構 成 比
13,903,575	100.0	14,206,086	100.0	14,461,095	100.0	14,752,044	100.0
6,809,083	49.0	7,009,417	49.3	7,097,878	49.1	7,278,617	49.3
5,501,094	39.6	5,537,941	39.0	5,691,218	39.4	5,789,093	39.2
46,007	0.3	47,570	0.3	49,465	0.3	50,637	0.4
428,365	3.1	478,133	3.4	466,944	3.2	457,672	3.1
-	-	-	-	-	-	-	-
1,119,026	8.0	1,133,025	8.0	1,155,590	8.0	1,176,025	8.0

第 3 2 表 法人市民税現年課税分の推移

単位：人、千円

年 次	納税義務者数	調 定 額			納税義務者1社 当たりの調定額
		均 等 割	法 人 税 割	計	
平成15年度	1,427	141,503	227,406	368,909	259
16	1,427	140,316	410,357	550,673	386
17	1,427	139,362	337,112	476,474	333
18	1,482	145,290	495,703	640,993	433
19	1,530	155,234	466,835	622,069	407
20	1,530	161,773	547,556	709,329	464
21	1,544	157,758	390,435	548,193	355
22	1,546	162,004	297,462	459,466	297
23	1,557	166,803	416,049	582,852	374
24	1,551	166,836	322,816	489,652	316
25	1,583	171,925	355,541	527,466	333
26	1,611	171,187	368,094	539,281	335
27	1,666	167,917	412,363	580,280	348

資料：企画部課税課

第33表 市税収入

区 分	平成 2 3 年 度			2 4		
	調 定 額 (千円)	収 入 額 (千円)	1人当たり (円)	調 定 額 (千円)	収 入 額 (千円)	1人当たり (円)
総 額	14,560,106	13,923,684	170,668	14,498,586	13,903,575	168,789
現 年 課 税 分	13,935,405	13,787,112	163,346	13,904,821	13,775,536	161,876
市 民 税	6,643,457	6,540,635	77,872	6,809,520	6,719,889	79,274
個 人	6,060,604	5,962,373	71,040	6,319,867	6,232,504	73,574
普 通 徴 収	1,502,270	1,409,216	17,609	1,528,278	1,444,970	17,792
特 別 徴 収	4,558,334	4,553,157	53,431	4,791,589	4,787,534	55,782
法 人	582,853	578,262	6,832	489,653	487,385	5,700
固 定 資 産 税	5,654,849	5,618,741	66,285	5,501,658	5,470,087	64,049
固 定 資 産 税	5,566,058	5,529,950	65,244	5,416,548	5,384,977	63,058
交 付 金	88,791	88,791	1,041	85,110	85,110	991
軽 自 動 車 税	45,086	44,152	528	46,087	45,325	537
市 た ば こ 税	429,875	429,875	5,039	428,365	428,365	4,987
特 別 土 地 保 有 税	0	0	0	0	0	0
都 市 計 画 税	1,162,138	1,153,709	13,622	1,119,191	1,111,870	13,029
滞 納 繰 越 分	624,701	136,572	7,322	593,765	128,039	6,913
市 民 税	366,063	83,642	4,290	353,325	89,194	4,114
個 人	349,899	75,745	4,101	340,902	84,927	3,969
法 人	16,164	7,897	189	12,423	4,267	145
固 定 資 産 税	207,565	42,399	2,433	193,276	31,007	2,250
軽 自 動 車 税	3,067	776	36	2,593	682	30
特 別 土 地 保 有 税	0	0	0	0	0	0
都 市 計 画 税	48,006	9,755	563	44,571	7,156	519

資料：企画部財政課(地方財政状況調査)

注) 1人当たりは、調定額÷各年12月1日人口

## の 推 移

2 5			2 6			2 7		
調 定 額 (千円)	収 入 額 (千円)	1人当たり (円)	調 定 額 (千円)	収 入 額 (千円)	1人当たり (円)	調 定 額 (千円)	収 入 額 (千円)	1人当たり (円)
14,701,787	14,206,085	170,421	14,847,087	14,461,095	171,658	15,038,401	14,752,044	171,933
14,140,567	14,040,669	163,929	14,388,162	14,328,981	166,352	14,682,732	14,635,490	167,866
6,979,686	6,906,142	80,944	7,040,609	6,998,332	81,402	7,235,880	7,199,836	82,726
6,452,220	6,379,982	74,827	6,501,328	6,459,698	75,167	6,655,599	6,620,150	76,092
1,583,850	1,513,485	18,368	1,580,180	1,538,957	18,270	1,565,167	1,530,357	17,894
4,868,370	4,866,497	56,459	4,921,148	4,920,741	56,897	5,090,432	5,089,793	58,198
527,466	526,160	6,117	539,281	538,634	6,235	580,281	579,686	6,634
5,508,916	5,488,091	63,888	5,678,416	5,665,192	65,652	5,767,560	5,758,915	65,940
5,422,350	5,401,525	62,884	5,593,557	5,580,333	64,671	5,684,303	5,675,659	64,988
86,566	86,566	1,004	84,859	84,859	981	83,257	83,256	952
47,463	46,765	550	49,398	48,765	571	50,540	49,970	578
478,133	478,133	5,545	466,944	466,944	5,399	457,672	457,672	5,233
0	0	0	0	0	0	0	0	0
1,126,369	1,121,538	13,002	1,152,795	1,149,748	13,328	1,171,080	1,169,097	13,389
561,220	165,416	6,492	458,925	132,114	5,306	355,669	116,554	4,067
327,577	103,274	3,782	267,097	99,546	3,088	188,950	78,781	2,160
317,938	101,475	3,670	258,550	97,547	2,989	181,582	77,246	2,076
9,639	1,799	112	8,547	1,999	99	7,368	1,535	84
187,966	49,849	2,180	154,475	26,026	1,786	134,139	30,178	1,534
2,331	806	27	1,989	700	23	1,723	667	20
0	0	0	0	0	0	0	0	0
43,346	11,487	503	35,364	5,842	409	30,857	6,928	353

第34表 土地・家屋

単位：人、㎡、千円

区 分	平成24年度			25		
	筆数	評価地積	評価額	筆数	評価地積	評価額
	棟数 義務者数	評価床面積		棟数 義務者数	評価床面積	
土地	30,429	9,367,121	595,588,972	30,589	9,308,757	592,324,915
田	399	100,264	348,082	396	99,637	347,997
畑	3,453	1,330,821	19,728,702	3,402	1,314,810	19,051,873
宅地	22,605	4,649,406	516,688,549	22,784	4,665,571	518,602,184
山林	1,399	1,165,153	2,508,871	1,399	1,164,689	2,478,186
その他	2,573	2,121,477	56,314,768	2,608	2,064,050	51,844,675
家屋	16,035	3,331,436	162,165,634	16,174	3,356,791	165,940,401
木造	11,957	1,206,983	38,219,267	12,061	1,221,945	40,123,566
専用住宅	9,404	950,808	32,632,523	9,534	966,322	34,272,815
併用住宅	441	51,226	952,460	435	51,125	1,006,631
その他	2,112	204,949	4,634,284	2,092	204,498	4,844,120
非木造	4,078	2,124,453	123,946,367	4,113	2,134,846	125,816,835
住宅・アパート	2,423	1,551,782	94,486,234	2,454	1,558,209	96,449,937
その他	1,655	572,671	29,460,133	1,659	576,637	29,366,898
償却資産	695	-	45,360,612	730	-	43,196,844
市長決定分(個人)	203	-	1,077,131	217	-	1,160,784
市長決定分(法人)	479	-	19,591,089	499	-	17,986,700
大臣配分	13	-	24,692,392	14	-	24,049,360

資料：企画部課税課

・ 償却資産の状況

(各年度5月1日現在)

2 6			2 7			2 8		
筆数	評価地積	評価額	筆数	評価地積	評価額	筆数	評価地積	評価額
棟数	評価床面積		棟数	評価床面積		棟数	評価床面積	
義務者数			義務者数			義務者数		
30,817	9,345,150	597,766,525	31,149	9,364,620	607,826,056	31,089	9,370,509	611,338,715
385	97,293	347,777	369	93,135	201,589	368	92,634	201,547
3,372	1,303,231	18,305,514	3,352	1,297,052	17,427,364	3,284	1,280,138	16,202,981
23,046	4,666,837	519,123,010	23,405	4,749,311	534,316,316	23,695	4,795,502	540,086,107
1,391	1,172,372	2,458,862	1,388	1,166,956	2,423,491	1,378	1,158,333	2,405,219
2,623	2,105,417	57,531,362	2,635	2,058,166	53,457,296	2,364	2,043,902	52,442,861
16,312	3,387,424	169,926,953	16,608	3,463,680	172,101,294	16,778	3,511,642	177,257,706
12,158	1,236,091	41,990,309	12,412	1,269,770	42,574,410	12,551	1,288,051	44,818,042
9,657	981,774	35,926,154	10,001	1,023,920	36,567,470	10,155	1,040,086	38,391,595
428	50,365	1,018,655	421	49,771	979,045	417	49,673	1,013,639
2,073	203,952	5,045,500	1,990	196,079	5,027,895	1,979	198,292	5,412,808
4,154	2,151,333	127,936,644	4,196	2,193,910	129,526,884	4,227	2,223,591	132,439,664
2,486	1,578,345	97,018,539	2,517	1,592,240	97,301,794	2,544	1,611,895	99,280,982
1,668	572,988	30,918,105	1,679	601,670	32,225,090	1,683	611,696	33,158,682
726	-	44,298,965	743	-	44,630,844	769	-	46,151,092
204	-	1,119,400	205	-	1,179,984	222	-	1,319,440
508	-	19,604,833	525	-	19,675,733	534	-	20,265,225
14	-	23,574,732	13	-	23,775,127	13	-	24,566,427

第35表 市民税(個人)所得種類別納税義務者数

単位:人 (各年7月1日現在)

課税標準 額の段階	平成25年					26				
	総数	給与 所得者	営業 所得者	その他 の事業 所得者	その他 の 所得者	総数	給与 所得者	営業 所得者	その他 の事業 所得者	その他 の 所得者
総数	39,925	32,530	1,396	25	5,974	40,121	32,366	1,404	29	6,322
(0～10万円以下)	1,160	797	69	1	293	1,201	806	59	1	335
(10～100万円以下)	10,071	6,799	487	3	2,782	10,292	6,935	469	7	2,881
(100～200万円以下)	10,502	8,631	331	6	1,534	10,377	8,467	355	7	1,548
(200～300万円以下)	6,661	5,842	234	5	580	6,729	5,943	216	2	568
(300～400万円以下)	4,138	3,797	99	5	237	4,101	3,660	129	7	305
(400～550万円以下)	3,688	3,391	79	0	218	3,734	3,397	84	2	251
(550～700万円以下)	1,675	1,546	30	2	97	1,628	1,466	26	1	135
(700～1000万円以下)	1,230	1,096	27	3	104	1,239	1,077	28	2	132
(1000万円超)	800	631	40	0	129	820	615	38	0	167

課税標準 額の段階	27					28				
	総数	給与 所得者	営業 所得者	その他 の事業 所得者	その他 の 所得者	総数	給与 所得者	営業 所得者	その他 の事業 所得者	その他 の 所得者
総数	40,489	32,906	1,454	21	6,108	41,475	33,572	1,547	17	6,339
(0～10万円以下)	1,210	817	61	2	330	1,310	852	62	2	394
(10～100万円以下)	10,424	7,102	443	3	2,876	10,726	7,260	474	1	2,991
(100～200万円以下)	10,252	8,428	390	3	1,431	10,508	8,617	399	6	1,486
(200～300万円以下)	6,669	5,887	215	7	560	6,794	6,000	257	3	534
(300～400万円以下)	4,203	3,795	134	3	271	4,210	3,802	140	1	267
(400～550万円以下)	3,781	3,465	94	1	221	3,819	3,492	88	1	238
(550～700万円以下)	1,765	1,591	38	1	135	1,848	1,688	41	1	118
(700～1000万円以下)	1,346	1,179	38	1	128	1,387	1,201	44	0	142
(1000万円超)	839	642	41	0	156	873	660	42	2	169

資料：企画部課税課



# 4. 産 業



## (1) 就業人口

第 36 表 労働力状態別15歳以上人口

単位:人 (各年10月1日現在)

	総数	労働力人口							非労働力人口			
		総数	就業者					完全失業者	総数			
			総数	主に仕事	家事的ほかに仕事	通学のかたわら仕事	休業者			うち家事	うち通学	その他
昭和50年	30,363	19,220	18,797	16,471	2,086	101	139	423	11,143	...	...	...
昭和55年	34,276	21,716	21,231	18,007	2,807	207	210	485	12,499	7,769	3,193	1,537
60	38,570	24,905	24,105	19,634	3,902	359	210	800	13,579	7,353	4,278	1,948
平成2年	47,358	30,720	29,847	25,109	3,897	581	260	873	16,253	8,370	5,367	...
7	52,330	33,400	33,400	27,820	4,491	769	320	1,643	16,937	8,774	4,911	...
12	58,688	36,527	34,889	29,162	4,419	526	526	1,638	19,687	10,368	4,538	4,781
17	64,567	39,264	34,889	30,167	5,375	931	644	2,147	21,861	10,723	4,342	6,796
22	71,444	41,829	39,622	32,103	5,662	1,042	815	2,207	23,145	11,041	4,879	7,225

資料：国勢調査 注)総数には、労働力状態不詳を含む。

第 37 表 産業大分類別15歳以上就業者数の推移

単位:人 (各年10月1日現在)

産業	平成2年	7	12	17	22
総数	29,847	33,400	34,889	37,117	39,622
第1次産業	584	623	515	574	485
農業	581	619	514	571	481
林業	2	1	-	1	2
漁業	1	3	1	2	2
第2次産業	10,307	9,973	8,834	8,207	7,265
鉱業	6	5	8	4	7
建設業	3,111	3623	3233	3,174	2,690
製造業	7,190	6345	5593	5,029	4,568
第3次産業	18,758	22,503	24,602	27,243	27,674
電気・ガス・熱供給・水道業	117	105	98	82	116
運輸・通信業	1,531	1,692	1,932	4,696	4,780
卸売・小売業	6,156	7,026	7,251	5,720	5,489
金融・保健業	1,104	1,255	1,189	1,353	1,401
不動産業	493	586	680	844	1,145
サービス業	8,489	10,865	12,508	13,439	13,516
公務(他の分類されないもの)	868	974	944	1,109	1,227
分類不能の産業	198	301	938	1,093	4,198

資料：国勢調査

注)飲食店は、12年まで卸売・小売業に含む、17年以降はサービス業に含む。

第38表 産業大分類・従業上の地位

産 業		総 数	矢野		東長沼		大丸			
			総 数	男	女	総 数	男	女	総 数	男
総 数		39,622	8,279	5,039	3,240	6,024	3,720	2,304	4,360	2,698
農 業	総 数	481	111	68	43	94	59	35	37	27
	雇 用 者	93	20	18	2	17	15	2	7	7
	自営業者	209	46	40	6	40	35	5	20	18
	家族従業者	179	45	10	35	37	9	28	10	2
林 業	総 数	2	-	-	-	-	-	-	-	-
	雇 用 者	2	-	-	-	-	-	-	-	-
	自営業者	-	-	-	-	-	-	-	-	-
	家族従業者	-	-	-	-	-	-	-	-	-
漁 業	総 数	2	-	-	-	1	1	-	-	-
	雇 用 者	2	-	-	-	1	1	-	-	-
	自営業者	-	-	-	-	-	-	-	-	-
	家族従業者	-	-	-	-	-	-	-	-	-
鉱 業	総 数	7	0	-	-	2	2	-	1	1
	雇 用 者	7	0	-	-	2	2	-	1	1
	自営業者	-	-	-	-	-	-	-	-	-
	家族従業者	-	-	-	-	-	-	-	-	-
建 設 業	総 数	2,690	516	447	69	456	398	58	293	248
	雇 用 者	2,195	398	344	54	375	323	52	237	195
	自営業者	415	98	95	3	63	63	6	49	49
	家族従業者	79	20	8	12	17	11	6	7	4
製 造 業	総 数	4,568	969	738	231	696	525	171	547	414
	雇 用 者	4,386	933	718	215	672	511	161	529	398
	自営業者	158	30	19	11	21	14	7	17	16
	家族従業者	23	6	1	5	3	3	1	-	-
電気・ガス・熱供給・水道業	総 数	116	23	21	2	14	11	3	9	9
	雇 用 者	116	23	21	2	14	11	3	9	9
	自営業者	-	-	-	-	-	-	-	-	-
	家族従業者	-	-	-	-	-	-	-	-	-
情 報 通 信 業	総 数	3,177	697	522	175	457	359	98	290	215
	雇 用 者	3,059	675	511	164	437	344	93	276	204
	自営業者	102	14	11	3	16	15	1	13	11
	家族従業者	8	-	-	-	4	-	4	1	-
運 輸 業	総 数	1,603	284	247	37	243	211	32	141	126
	雇 用 者	1,514	272	236	36	221	190	31	126	112
	自営業者	83	12	11	1	21	20	1	14	14
	家族従業者	6	-	-	-	1	1	-	1	-
卸売・小売業	総 数	5,489	1,160	588	572	746	398	348	543	269
	雇 用 者	5,165	1,085	545	540	694	366	328	507	249
	自営業者	215	43	35	8	35	29	6	25	19
	家族従業者	108	32	8	24	16	3	13	11	1
金 融 ・ 保 険 業	総 数	1,401	217	85	132	143	56	87	96	42
	雇 用 者	1,373	215	83	132	140	54	86	94	42
	自営業者	24	2	2	-	2	2	-	2	-
	家族従業者	3	-	-	-	1	-	1	-	-
不 動 産 業	総 数	1,145	223	134	89	158	98	60	107	72
	雇 用 者	977	187	118	69	129	84	45	77	53
	自営業者	128	29	16	13	23	12	11	21	19
	家族従業者	39	7	7	7	5	2	3	9	-
飲食店・宿泊業 生活関連サービス 業・娯楽業	総 数	3,164	652	266	386	396	166	230	340	151
	雇 用 者	2,717	550	216	334	347	144	203	282	125
	自営業者	301	67	43	24	35	19	16	39	23
	家族従業者	447	35	7	28	14	3	11	19	3
医 療 ・ 福 祉	総 数	3,277	609	136	473	445	83	362	348	67
	雇 用 者	3,176	592	124	468	429	72	357	340	62
	自営業者	78	14	12	2	13	11	2	8	5
	家族従業者	22	3	-	3	2	-	2	-	-
教育・学習支援業 学術研究・専門・ 技術サービス業	総 数	4,053	676	388	288	504	276	228	318	188
	雇 用 者	3,489	582	334	248	433	240	193	287	166
	自営業者	501	88	54	34	51	31	20	29	22
	家族従業者	47	6	-	6	6	6	2	-	-
複 合 サ ー ビ ス 事 業	総 数	114	24	9	15	18	10	8	13	7
	雇 用 者	113	24	9	15	18	10	8	13	7
	自営業者	-	-	-	-	-	-	-	-	-
	家族従業者	-	-	-	-	-	-	-	-	-
サ ー ビ ス 業 (他に分類されな いもの)	総 数	2,908	540	352	188	390	253	137	411	291
	雇 用 者	2,652	494	320	174	346	224	122	373	262
	自営業者	235	42	31	11	39	28	11	34	27
	家族従業者	20	4	1	3	5	1	4	3	1
公 務 (他に分類されな いもの)	総 数	1,227	226	138	88	184	118	66	112	76
	雇 用 者	1,227	226	138	88	184	118	66	112	76
	自営業者	-	-	-	-	-	-	-	-	-
	家族従業者	-	-	-	-	-	-	-	-	-
分 類 不 能 の 産 業	総 数	4,198	945	627	318	753	477	276	484	318
	雇 用 者	832	141	69	72	123	58	65	92	55
	自営業者	164	29	20	9	24	16	8	18	12
	家族従業者	50	14	4	10	10	3	7	3	-

資料：国勢調査

注(1)総数には、従業上の地位「不詳」を含む。

## 地域別・男女別15歳以上就業者数

(平成22年10月1日現在)

女	白 村			坂 浜			平 尾			押 立		
	総数	男	女	総数	男	女	総数	男	女	総数	男	女
1,662	2,317	1,459	858	1,403	873	530	5,264	3,100	2,164	2,301	1,419	882
10	30	21	9	71	51	20	39	27	12	69	45	24
	5	4	1	8	7	1	11	9	2	10	9	1
2	16	15	1	37	36	1	13	10	3	25	25	-
8	9	2	7	26	8	18	15	8	7	34	11	23
-	-	-	-	-	-	-	1	1	-	-	-	-
-	-	-	-	-	-	-	1	1	-	-	-	-
-	-	-	-	-	-	-	-	-	-	-	-	-
-	-	-	-	1	1	-	-	-	-	-	-	-
-	-	-	-	1	1	-	-	-	-	-	-	-
-	-	-	-	-	-	-	-	-	-	-	-	-
-	-	-	-	-	-	-	-	-	-	-	-	-
-	1	1	-	-	-	-	-	-	-	-	-	-
-	1	1	-	-	-	-	-	-	-	-	-	-
-	-	-	-	-	-	-	-	-	-	-	-	-
45	208	191	17	163	136	27	315	266	49	190	165	25
42	190	176	14	119	97	22	250	209	41	138	121	17
-	15	15	-	38	38	-	55	55	-	41	41	-
3	3	-	3	6	1	5	10	2	8	11	3	8
133	222	177	45	125	89	36	375	294	81	320	217	103
131	207	171	36	110	82	28	357	284	73	301	204	97
1	10	6	4	11	6	5	17	10	7	16	13	3
1	5	-	5	4	1	3	1	-	1	3	-	3
-	8	7	1	2	1	1	18	17	1	5	5	-
-	8	7	1	2	1	1	18	17	1	5	5	-
-	-	-	-	-	-	-	-	-	-	-	-	-
-	-	-	-	-	-	-	-	-	-	-	-	-
75	178	150	28	56	48	8	297	225	72	126	107	19
72	175	147	28	53	45	8	280	209	71	118	101	17
2	3	3	-	3	3	-	16	16	-	8	6	2
1	-	-	-	-	-	-	1	-	1	-	-	-
15	74	63	11	58	49	9	327	291	36	89	80	9
14	72	63	9	55	47	8	313	278	35	82	73	9
-	2	-	2	2	2	-	13	13	-	7	7	-
1	-	-	-	1	-	1	1	-	1	-	-	-
274	293	152	141	174	86	88	730	345	385	282	155	127
258	279	143	136	168	81	87	680	316	364	266	144	122
6	10	7	3	5	5	-	34	26	8	10	8	2
10	4	2	2	1	-	1	16	3	13	6	3	3
54	92	43	49	20	4	16	141	67	74	44	20	24
52	87	39	48	18	3	15	137	64	73	42	18	24
2	5	4	1	1	1	-	3	3	-	2	2	-
-	-	-	-	1	-	1	1	-	1	-	-	-
35	53	36	17	36	27	9	157	102	55	57	43	14
24	47	31	16	26	20	6	141	91	50	48	37	11
2	4	4	-	7	6	1	10	8	2	8	6	2
9	2	1	1	3	1	2	6	3	3	1	-	1
189	159	77	82	122	46	76	511	222	289	171	74	97
157	115	66	49	93	33	60	429	181	248	126	52	74
16	17	10	7	22	12	10	49	34	15	29	18	11
16	65	1	64	7	1	6	33	7	26	16	4	12
281	187	47	140	92	20	72	455	112	343	194	38	156
278	181	44	137	89	18	71	445	106	339	191	36	155
3	4	3	1	2	2	-	8	6	2	3	2	1
-	2	-	2	1	-	1	2	-	2	-	-	-
130	222	130	92	103	67	36	409	229	180	150	85	65
121	197	115	82	88	55	33	323	177	146	131	75	56
7	22	14	8	13	11	2	78	51	27	19	10	9
2	2	-	2	2	1	1	8	1	7	-	-	-
6	8	3	5	10	7	3	18	11	7	7	4	3
6	7	3	4	10	7	3	18	11	7	7	4	3
-	-	-	-	-	-	-	0	-	-	-	-	-
-	-	-	-	-	-	-	0	-	-	-	-	-
120	140	83	57	109	65	44	425	241	184	149	99	50
111	125	72	53	95	56	39	390	216	174	138	90	48
7	15	11	4	11	8	3	33	25	8	11	9	2
2	-	-	-	3	1	2	2	-	2	-	-	-
36	86	60	26	40	29	11	128	80	48	51	34	17
36	86	60	26	40	29	11	128	80	48	51	34	17
-	-	-	-	-	-	-	-	-	-	-	-	-
-	-	-	-	-	-	-	-	-	-	-	-	-
166	242	154	88	141	90	51	573	340	233	252	146	106
37	53	28	25	35	21	14	132	69	63	58	26	32
6	10	7	3	13	10	3	27	17	10	11	8	3
3	2	-	2	4	1	3	8	-	8	2	-	2

第38表 産業大分類・従業上の地位・地域別・男女別15歳以上就業者数(つづき)

単位:人

(平成22年10月1日現在)

産 業		向 陽 台			長 峰 台			若 葉 台		
		総 数	男	女	総 数	男	女	総 数	男	女
総 数		4,763	2,818	1,945	2,126	1,214	912	4,992	3,009	1,983
農 業	総 数	5	4	1	12	10	2	13	11	2
	雇 用 者	4	3	1	7	5	2	4	4	-
	自 営 業 者	1	1	-	4	4	-	7	6	1
	家 族 従 業 者	-	-	-	1	1	-	2	1	1
林 業	総 数	-	-	-	-	-	-	1	1	0
	雇 用 者	-	-	-	-	-	-	-	-	-
	自 営 業 者	-	-	-	-	-	-	-	-	-
	家 族 従 業 者	-	-	-	-	-	-	-	-	-
漁 業	総 数	-	-	-	-	-	-	-	-	-
	雇 用 者	-	-	-	-	-	-	-	-	-
	自 営 業 者	-	-	-	-	-	-	-	-	-
	家 族 従 業 者	-	-	-	-	-	-	-	-	-
鉱 業	総 数	1	1	-	1	1	-	1	1	-
	雇 用 者	1	1	-	1	1	-	1	1	-
	自 営 業 者	-	-	-	-	-	-	-	-	-
	家 族 従 業 者	-	-	-	-	-	-	-	-	-
建 設 業	総 数	223	193	30	116	96	20	210	177	33
	雇 用 者	194	166	28	95	78	17	199	166	33
	自 営 業 者	26	26	-	19	18	1	11	11	-
	家 族 従 業 者	3	1	2	2	-	2	-	-	-
製 造 業	総 数	483	382	101	207	166	41	624	530	94
	雇 用 者	467	376	91	200	161	39	610	527	83
	自 営 業 者	16	6	10	7	5	2	13	2	11
	家 族 従 業 者	-	-	-	-	-	-	-	-	-
電 気・ガ 斯・熱 供 給・水 道 業	総 数	6	5	1	5	5	0	26	23	3
	雇 用 者	6	5	1	5	5	-	26	23	3
	自 営 業 者	-	-	-	-	-	-	-	-	-
	家 族 従 業 者	-	-	-	-	-	-	-	-	-
情 報 通 信 業	総 数	403	313	90	116	85	31	557	435	122
	雇 用 者	388	303	85	111	82	29	546	427	119
	自 営 業 者	13	10	3	5	3	2	11	8	3
	家 族 従 業 者	2	-	2	-	-	-	-	-	-
運 輸 業	総 数	162	129	33	96	73	23	129	94	35
	雇 用 者	159	126	33	87	65	22	127	92	35
	自 営 業 者	3	3	-	7	7	-	2	2	-
	家 族 従 業 者	-	-	-	2	1	1	-	-	-
卸 売・小 売 業	総 数	607	310	297	291	148	143	663	349	314
	雇 用 者	575	295	280	279	141	138	632	334	298
	自 営 業 者	25	14	11	8	7	1	20	12	8
	家 族 従 業 者	7	1	6	4	-	4	11	3	8
金 融・保 険 業	総 数	221	91	130	81	38	43	346	222	124
	雇 用 者	218	89	129	78	35	43	344	221	123
	自 営 業 者	3	2	1	3	3	-	1	1	-
	家 族 従 業 者	-	-	-	-	-	-	-	-	-
不 動 産 業	総 数	145	97	48	69	43	26	140	101	39
	雇 用 者	134	90	44	61	39	22	127	93	34
	自 営 業 者	9	7	2	8	4	4	9	7	2
	家 族 従 業 者	2	-	2	-	-	-	4	1	3
飲 食 店・宿 泊 業 生 活 関 連 サ ー ビ ス 業・娯 楽 業	総 数	364	154	210	172	63	109	265	93	172
	雇 用 者	335	138	197	159	55	104	254	88	166
	自 営 業 者	20	15	5	10	7	3	9	5	4
	家 族 従 業 者	9	1	8	3	1	2	2	-	2
医 療・福 祉	総 数	400	79	321	195	37	158	352	87	265
	雇 用 者	380	70	310	190	33	157	339	79	260
	自 営 業 者	14	9	5	5	4	1	7	7	-
	家 族 従 業 者	6	-	6	-	-	-	6	1	5
教 育・学 習 支 援 業 学 術 研 究・専 門 技 術 サ ー ビ ス 業	総 数	677	391	286	256	143	113	738	367	371
	雇 用 者	588	331	257	218	120	98	642	332	310
	自 営 業 者	80	58	22	34	22	12	87	34	53
	家 族 従 業 者	8	1	7	4	1	3	9	1	8
複 合 サ ー ビ ス 事 業	総 数	6	3	3	2	1	1	8	5	3
	雇 用 者	6	3	3	2	1	1	8	5	3
	自 営 業 者	-	-	-	-	-	-	-	-	-
	家 族 従 業 者	-	-	-	-	-	-	-	-	-
サ ー ビ ス 業 (他 に 分 類 さ れ な い も の)	総 数	311	181	130	158	98	60	275	133	142
	雇 用 者	287	162	125	142	86	56	262	127	135
	自 営 業 者	24	19	5	14	12	2	12	6	6
	家 族 従 業 者	-	-	-	2	-	2	1	-	1
公 務 (他 に 分 類 さ れ な い も の)	総 数	167	101	66	76	42	34	157	96	61
	雇 用 者	167	101	66	76	42	34	157	96	61
	自 営 業 者	-	-	-	-	-	-	-	-	-
	家 族 従 業 者	-	-	-	-	-	-	-	-	-
分 類 不 能 の 産 業	総 数	310	184	126	153	90	63	345	193	152
	雇 用 者	98	54	44	30	12	18	70	29	41
	自 営 業 者	15	11	4	4	3	1	13	7	6
	家 族 従 業 者	3	-	3	-	-	-	4	-	4

資料：国勢調査

注(1)総数には、従業上の地位「不詳」を含む。

第39表 産業大分類・年齢(5歳階級)男女別15歳以上就業者数

単位:人 (平成22年10月1日現在)

年齢 (5段階 級)	15~19	20~24	25~29	30~34	35~39	40~44	45~49	50~54	55~59	60~64	65~69	70~74	75~79	80~84	85歳 以上
総数	511	2,416	3,488	4,188	5,394	5,464	4,468	3,501	3,385	3,429	1,962	963	360	139	54
農業	0	14	14	18	18	33	28	27	39	66	60	63	44	38	19
林業	-	1	-	-	-	-	-	-	-	1	-	-	-	-	-
漁業	-	-	-	1	-	-	-	1	-	-	-	-	-	-	-
鉱業	-	-	-	-	-	1	2	-	3	1	-	-	-	-	-
建設業	14	100	213	236	405	378	276	225	263	300	160	96	15	8	1
製造業	10	118	279	465	745	771	640	462	396	361	182	96	31	8	4
電気・ガス 熱供給 水道業	1	4	3	6	12	31	14	14	19	9	3	-	-	-	-
情報通信業	17	190	393	542	577	540	415	215	148	96	26	14	2	2	-
運輸業	8	41	94	139	208	223	187	156	172	220	105	39	9	1	1
卸売 小売業	158	527	517	539	720	683	572	500	460	461	202	91	43	13	3
金融 保険業		67	142	141	173	250	258	149	116	66	28	9	1	1	-
不動産業	4	38	67	82	121	108	76	94	114	185	142	56	40	11	7
飲食店 宿泊業	144	295	146	119	195	182	141	132	138	164	90	36	4	2	1
医療・福祉	11	190	320	359	415	431	380	351	343	268	143	47	15	3	1
教育・学習 支援業	27	145	200	197	256	275	336	224	212	144	85	40	13	5	1
複合サー ビス事 業	1	6	10	11	33	16	10	7	11	7	2	-	-	-	-
サービス業 (他に分類 されないもの)	18	137	212	279	299	321	265	246	265	356	318	140	39	10	3
公務 (他に分類 されないもの)	-	32	99	135	164	180	144	132	138	115	50	25	10	3	-
分類不能の 産業	70	309	489	568	626	521	369	296	268	286	187	107	62	28	12

資料：国勢調査

## (2) 事業所

第40表 経営組織別

単位:軒、人

区 分	平成11年		13		16	
	事業所数	従業者数	事業所数	従業者数	事業所数	従業者数
総 数	2,009	18,475	2,190	21,148	1,943	19,372
民 営	2,009	18,475	2,101	19,145	1,943	19,372
個 人	994	2,606	989	2,701	878	2,270
法 人	1,011	15,854	1,102	16,404	1,057	17,068
会 社	947	14,301	1,029	14,648	979	14,817
会 社 以 外	64	1,553	73	1,756	78	2,251
法人でない団体	4	15	10	40	8	34
官・公 営	-	-	89	2,003	-	-

資料：事業所統計調査

注)平成11年は「公務」事業所を含まず(調査範囲外)

注)平成21年、平成26年は「平成21年経済センサス-基礎調査」の調査結果

注)平成24年は「平成24年経済センサス-活動調査」の調査結果

第41表 産業大分類別

単位:軒、人

区 分	平成11年		13		16	
	事業所数	従業員数	事業所数	従業員数	事業所数	従業員数
総 数	2,009	18,475	2,190	21,148	1,943	19,372
農 林 漁 業	4	61	7	95	6	88
鉱 業	-	-	-	-	-	-
建 設 業	292	1,851	299	1,903	269	1,655
製 造 業	284	5,682	269	5,239	230	5,360
電気・ガス・熱供給・水道業	-	-	4	55	-	-
運 輸 ・ 通 信 業	32	999	41	1,237	67	1,926
卸売・小売業、飲食店	613	4,156	650	4,625	597	4,494
金 融 ・ 保 険 業	27	276	28	287	22	203
不 動 産 業	260	503	253	586	258	545
サ ー ビ ス 業	497	4,947	624	6,710	166	2,707
他に分類されないもの	-	-	15	411	328	2,394
公務(他に分類されないもの)	-	-	-	-	-	-

資料：事業所統計調査

注)平成21年、平成26年は「平成21年経済センサス-基礎調査」の結果。

卸売・小売・飲食店:平成21年は、卸売・小売・宿泊業、飲食サービス業

サービス業:平成21年、平成24年、平成26年は、情報通信業、学術研究、専門・技術サービス業、生活関連サービス業、娯楽業、教育、学習支援業、医療、福祉、複合サービス事業



## 事業所数及び従業者数

(各年7月1日現在)

1 8		2 1		2 4		2 6	
事業所数	従業者数	事業所数	従業者数	事業所数	従業者数	事業所数	従業者数
2,176	22,115	2,273	24,616	2,133	21,714	2,228	24,299
2,092	20,072	2,192	22,385	2,133	21,714	2,151	22,037
924	2,505	837	2,388	819	2,351	755	2,196
1,160	17,535	1,351	19,959	1,310	19,332	1,391	19,803
1,056	14,594	1,244	16,563	1,194	16,027	1,259	16,126
104	2,941	107	3,396	116	3,305	132	3,677
8	32	4	38	4	31	5	38
84	2,043	81	2,231	-	-	77	2,262

## 事業所数及び従業者数

(各年7月1日現在)

1 8		2 1		2 4		2 6	
事業所数	従業員数	事業所数	従業員数	事業所数	従業員数	事業所数	従業員数
2,160	21,613	2,273	24,616	2,133	21,714	2,228	24,299
5	92	10	87	11	102	10	91
-	-	-	-	1	6	-	-
285	1,819	305	2,000	279	1,782	264	1,625
239	3,836	226	3,716	214	3,647	200	3,696
4	51	5	47	2	21	3	32
73	1,827	87	1,870	38	925	39	1,078
628	5,319	647	6,187	386	4,444	418	4,693
25	248	27	217	24	197	23	215
269	540	287	707	278	698	270	661
269	4,894	545	8,028	778	8,577	864	10,387
363	2,987	118	1,281	122	1,315	122	1,242
16	502	16	476	-	-	15	579

6 2 産 業  
( 3 ) 農 業

第 4 2 表 農 家 数 ・ 農 家

単位：戸、人、ha

年 次	農 家 数					農 家 人 口			
	総 数	専業 農家	兼 業 農 家			農家世帯 員総数	1 5 歳 以 上		
			総 数	農 業 が 主	兼業が主		自 家 農 業 だ け に 従 事 した 人	自 家 農 業 と 兼 業 の 両 方 に 従 事 した 人	兼業だけ に 従 事 した 人
平成 2 年	381	22	359	206	113	1,901	687	506	444
7	345	89	256	101	155	1,618	538	410	482
12	217	44	173	51	122	1,478	431	235	95
17	200	78	122	37	85	877	423	185	56
22	190	52	138	52	86	483	340	120	23
27	175	80	95	18	77	452	327	90	35

資料：農業センサス又は農林業センサス

注)農家人口総数には、非就業者及び14歳以下の世帯員の数が含まれている。(平成2年は15歳以下)

注)平成2年の農家人口は、16歳以上。

注)平成12年は統計項目変更のため、田、畑、果樹園は総面積のみ。

第 4 3 表 経 営 耕 地 面 積

単位:戸

年 次	総 数	30a未満	30～50a未満	50～100a未満	100～150a未満	150～200a未満	200～300a未満
平成 2 年	342	134	108	84	9	2	1
7	345	117	99	74	11	2	1
12	321	104	82	76	12	1	3
17	202	46	78	66	9	2	1
22	207	59	71	64	8	2	1
27	182	48	65	57	5	4	1

資料：農業センサス又は農林業センサス

第 4 4 表 自 家 農 業 に 主

単位:人

年 次	総 数			3 0 歳 未 満			3 0 ～ 3 9 歳		
	計	男	女	計	男	女	計	男	女
平成 2 年	757	290	467	48	25	23	79	17	62
7	668	281	387	55	32	23	48	13	35
12	363	218	145	7	6	1	17	15	2
17	494	239	255	33	19	14	45	21	24
22	562	296	266	49	26	23	37	24	13
27	655	331	324	140	68	72	34	18	16

資料：農業センサス又は農林業センサス

## 人口及び経営耕地面積

(各年2月1日現在)

総面積	経営耕地面積											
	田				畑				果樹地			
	総面積	一毛作	二毛作	その他	総面積	普通畑	牧草専用	作付しな かった畑	総面積	果樹園	茶園 桑畑	その他
142	27	22	0	5	51	50	0	1	64	62	0	2
135	19	17	0	2	47	43	0	4	69	68	0	1
130	17	-	-	-	46	-	-	-	67	-	-	-
113	8	7	0	1	41	40	-	1	64	64	-	-
100	7	6	0	1	32	30	-	2	61	61	-	-
96	6	5	0	2	35	30	1	4	55	55	-	-

## 規模別農家数

(各年2月1日現在)

300a以上	例外規定農家	例外規定農家の説明	
		経営耕地面積が5a未満で、農産物販売が年間7万円以上あるもの	
-	4	〃	年間10万円以上
1	40	〃	年間3万円以上
-	43	〃	年間50万円以上
-	-	〃	年間15万円以上
1	1		
2	-		

## として従事した者の年齢別人数

(各年2月1日現在)

計	40～49歳		計	50～59歳		計	60歳以上	
	男	女		男	女		男	女
116	27	89	142	49	93	372	172	200
101	23	78	117	44	73	347	169	178
35	24	11	77	42	35	227	131	96
65	29	36	84	32	52	267	138	129
75	39	36	91	53	38	310	154	156
79	40	39	93	51	42	309	154	155

第45表 農作物別収穫農家数及び果樹別栽培農家数

## ①農作物

単位：戸、a

農作物の種類		平成17年		22		27	
		作付 農家数	作付面積	作付 農家数	作付面積	作付 経営体数	作付面積
水	稲	40	661	12	275	9	164
小	麦	7	38	4	19	5	124
ば	れいしょ	95	368	45	146	43	159
か	んしょ	62	326	24	114	14	76
だ	いずき	3	58	6	14	3	10
あ	ずき	2	31	1	X	-	-
き	ゅうり	103	185	79	-	71	136
な	す	108	201	76	-	76	146
は	くさい	49	126	53	-	48	x
キ	ャベツ	53	129	43	-	37	105
だ	いこんぎ	81	223	68	-	68	x
ね		97	234	66	-	61	164

注)平成12年から農林業センサスの調査項目が収穫農家数、収穫面積から作付農家数、作付面積に変更。

## ②果樹

単位：戸、a

農作物の種類		平成17年		22		27	
		栽培 農家数	栽培面積	栽培 農家数	栽培面積	栽培 経営体数	栽培面積
な	し	114	3,180	106	-	95	-
ぶ	ど	75	736	70	-	60	-
も	も	7	946	7	-	6	-
か	き	52	337	53	-	42	-
く	り	42	480	24	-	19	-

資料：農業センサス又は農林業センサス

注) (1)「果樹栽培面積」とは1a以上まとめて果樹をなすもの、散在木やハウス・ガラス室栽培のものを除く。

第46表 家畜の種類別飼育農家数及び養鶏数

(各年2月1日現在)

年次	牛				豚		鶏	
	乳用牛		役肉用牛		農家数	頭数	農家数	羽数
	農家数	頭数	農家数	頭数				
昭和55年	9	138	1	1	5	37	30	21,650
60	6	131	-	-	4	16	15	13,570
平成2年	4	108	1	20	0	0	3	6,810
7	4	126	1	25	0	0	1	1,000
12	4	96	1	15	0	0	1	800
17	1	43	1	21	0	0	1	15
22	1	25	1	34	0	0	1	50
27	1	x	1	x	-	-	-	-

資料：農業センサスまたは農林業センサス

第47表 農地転用の用途別件数及び面積

単位：件、m<sup>2</sup>

区分	平成23年度		24		25		26		27	
	件数	面積	件数	面積	件数	面積	件数	面積	件数	面積
総数	94	75,752	68	26,929	92	39,042	80	44,047	102	44,722
住宅用地	78	69,146	50	17,300	65	28,249	54	30,390	76	30,033
道路用地	1	33	1	13	4	204	1	5	3	355
工場用地	-	-	1	267	-	-	-	-	1	13
駐車場	8	2,646	4	1,245	12	5,220	4	1,510	7	3,275
倉庫及び資材置き場	4	1,102	7	4,228	10	4,552	12	7,417	10	5,524
その他	3	2,825	5	3,876	1	818	9	4,726	5	5,522

資料：農業委員会

## (4) 工業

第48表 従業者規模別

単位:軒

年次	総数	3人以下	4～9人	10～19人	20～29人	30～49人
平成13年	126	-	61	35	13	5
14	115	-	65	27	10	5
15	126	74	71	29	10	7
16	114	-	63	24	12	6
17	108	89	60	17	19	5
18	105	-	60	17	13	8
19	103	-	55	19	15	5
20	177	77	53	20	15	4
21	87	-	50	17	11	4
22	86	-	42	22	13	4
23	155	65	49	18	11	7
24	85	-	41	20	13	5
25	74	-	35	17	13	4
26	69	-	30	17	13	3

資料：工業統計調査(東京の工業)

注)平成12年、15年、17年、20年、23年以外は、従業者規模3人以下の工場は調査対象外

第49表 従業者規模別

従業者規模	従業者数				
	総数		常用労働者		個人事業主 及び無給家族 従業者(人)
	(人)	うち男(人)	(人)	うち男(人)	
総数	1,465	1,037	1,462	1,034	3
4～9人	169	117	166	114	3
10～19人	221	138	221	138	-
20～29人	318	192	318	192	-
30～49人	112	81	112	81	-
50～99人	245	183	245	183	-
100～199人	119	108	119	108	-
200～299人	281	218	281	218	-

資料：工業統計調査(東京の工業)

## 事業所数の推移

(各年12月31日現在)

50～99人	100～199人	200～299人	300～499人	500～999人	1000人以上
5	4	1	1	1	-
4	3	-	1	-	-
6	2	-	1	-	-
6	2	-	1	-	-
5	1	-	1	-	-
3	2	1	1	-	-
5	2	1	-	1	-
5	1	1	-	1	-
3	1	-	1	-	-
3	1	-	1	-	-
2	2	-	1	-	-
3	1	2	-	-	-
3	1	1	-	-	-
4	1	1	-	-	-

## 従業者数及び製造品出荷額

(平成26年12月31日現在)

現金給与 総額 (万円)	製造品出荷額等					
	総額 (万円)	製造品 出荷額 (万円)	加工品 収入額 (万円)	修理料 収入額 (万円)	くず廃物 収入額 (万円)	その他の 収入額 (万円)
641,987	2,606,704	1,890,286	646,824	12,854	-	56,740
54,057	195,732	159,412	14,049	-	-	22,271
70,954	302,702	233,293	40,414	1,782	-	27,213
129,523	607,974	394,812	201,961	8,791	-	2,410
x	x	x	x	x	-	x
121,707	487,380	445,652	41,728	-	-	-
x	x	-	x	-	-	x
x	x	x	-	x	-	-

第50表 産業分類別工場数

単位：軒、人、百万円

年次	総数			食料品製造業			なめし革・同製品・毛皮製造業			鉄
	工場数	従業者数	製造品 出荷額等	工場数	従業者数	製造品 出荷額等	工場数	従業者数	製造品 出荷額等	工場数
平成19年	103	2,518	44,136	6	388	5,846	-	-	-	-
20	177	2,586	41,631	7	388	6,153	1	2	x	2
21	87	1,811	28,778	4	89	1,841	-	-	-	-
22	86	1,800	27,747	5	117	1,975	-	-	-	-
23	-	-	-	-	-	-	-	-	-	-
24	85	1,898	30,199	9	436	5,248	-	-	-	-
25	65	740	10,352	3	58	x	-	-	-	-
26	69	1,465	26,067	3	88	1,445	-	-	-	-

年次	化学工業			印刷・同関連業			窯業・土石製品製造業			非鉄
	工場数	従業者数	製造品 出荷額等	工場数	従業者数	製造品 出荷額等	工場数	従業者数	製造品 出荷額等	工場数
平成19年	-	-	-	1	7	x	3	59	2,036	-
20	1	9	x	4	13	57	4	63	1,927	2
21	1	9	x	1	4	x	2	48	x	-
22	1	9	x	-	-	-	3	62	2,102	-
23	-	-	-	-	-	-	-	-	-	-
24	1	9	x	1	4	x	3	61	2,655	-
25	1	9	x	1	4	x	3	62	2,436	-
26	1	9	x	1	4	x	4	62	3,056	-

年次	情報通信機械器具製造業			電子部品・デバイス・電子回路製造業			輸送用機械器具			精
	工場数	従業者数	製造品 出荷額等	工場数	従業者数	製造品 出荷額等	工場数	従業者数	製造品 出荷額等	工場数
平成19年	13	236	2,140	13	333	4,446	1	5	x	10
20	11	200	2,229	17	271	3,037	1	1	x	-
21	5	98	1,400	13	240	2,265	-	-	-	-
22	9	126	1,018	11	211	2,154	-	-	-	-
23	9	142	2,253	15	253	2,877	7	20	108	-
24	7	106	757	16	293	3,681	-	-	-	-
25	4	52	x	9	117	1,204	-	-	-	-
26	5	93	841	12	240	3,460	-	-	-	-

資料：工業統計(東京の工業)

注)平成20年を除き、3人以下の事業所は調査対象外

日本標準産業分類の第11回改訂(平成14年10月1日適用)により、中分類「電気機械器具製造業」が、「電気機械器具製造業」、「情報通信機械器具製造業」、「電子部品・デバイス製造業」に分割されました。



## ・ 従業者数及び製造品出荷額の推移

(各年12月31日現在)

鋼業		はん用機械器具製造業			生産用機械器具製造業			業務用機械器具製造業		
従業者数	製造品 出荷額等	工場数	従業者数	製造品 出荷額等	工場数	従業者数	製造品 出荷額等	工場数	従業者数	製造品 出荷額等
-	-	-	-	-	-	-	-	-	-	-
2	x	4	12	194	26	163	2,692	19	248	2,830
-	-	2	9	x	14	143	1,789	11	198	1,793
-	-	3	22	274	9	119	2,039	13	227	2,794
-	-	4	28	361	14	127	2,442	11	103	956
-	-	2	9	x	11	117	1,581	7	148	1,423
-	-	2	9	x	10	109	1,354	7	76	x
-	-	2	9	x	9	105	1,120	8	173	2,327

金属		金属製品製造業			一般機械器具			電気機械器具製造業		
従業者数	製造品 出荷額等	工場数	従業者数	製造品 出荷額等	工場数	従業者数	製造品 出荷額等	工場数	従業者数	製造品 出荷額等
-	-	11	625	2,036	19	184	3,392	14	164	2,234
2	x	28	682	14,558	-	-	-	22	154	1,426
-	-	11	542	12,175	-	-	-	-	-	-
-	-	11	521	10,421	-	-	-	10	93	1,393
-	-	23	527	8,562	-	-	-	18	106	965
-	-	9	371	8,014	-	-	-	10	101	1,130
-	-	9	91	x	-	-	-	9	109	1,230
-	-	8	354	6,939	-	-	-	8	107	1,221

密機械器具		プラスチック製品製造業			飲料・たばこ・飼料製造業			その他の製造業		
従業者数	製造品 出荷額等	工場数	従業者数	製造品 出荷額等	工場数	従業者数	製造品 出荷額等	工場数	従業者数	製造品 出荷額等
176	9,514	6	131	2,021	1	173	x	4	28	385
-	-	8	139	2,092	2	180	x	12	44	491
-	-	6	129	1,236	2	167	x	4	28	394
-	-	4	123	1,225	-	-	-	4	27	303
-	-	-	-	-	-	-	-	10	39	343
-	-	4	94	1,503	-	-	-	4	23	305
-	-	3	17	x	-	-	-	4	27	294
-	-	4	74	1,858	1	119	x	2	19	x

第51表 商店数・売場面積・従

年次	商店					
	総数	従業者規模				
		1～2人	3～4人	5～9人	10～19人	20～29人
	総数					
平成9年	413	175	104	73	35	11
11	403	160	94	85	36	16
14	419	160	87	98	43	16
16	399	157	81	88	38	21
19	395	120	92	88	58	18
26	306	-	-	-	-	-
	卸売業					
平成9年	68	24	16	20	4	1
11	68	18	24	20	4	1
14	87	28	21	26	8	2
16	79	28	23	19	7	1
19	65	22	19	17	4	3
26	65	-	-	-	-	-
	小売業（飲食店を除く）					
平成9年	345	151	88	53	31	10
11	335	142	70	65	32	15
14	332	132	66	72	35	14
16	320	129	58	69	31	20
19	330	98	73	71	54	15
26	241	-	-	-	-	-
	飲食店					
昭和57年	140	67	57	11	3	-
61	133	58	46	20	5	3
平成元年	122	48	43	22	2	2
4	113	42	42	19	2	3

資料：商業統計調査(東京都商業統計調査報告)

注)総数には飲食店を含んでいない

## 業者数・年間販売額及び商品手持額

〔平成9年、平成14年、平成16年、平成19年は6月1日、平成元年、平成4年は10月1日、平成6年、平成11年は7月1日現在。〕

(店)			売り場面積 (㎡)	従業者数 (人)	年間販売額 (百万円)	商品手持額 (百万円)
模 別						
30～49人	50～99人	100人以上				
10	4	1	...	2,760	50,327	3,200
6	3	3	35,757	2,952	47,829	...
8	4	3	37,201	3,358	58,101	4,607
8	4	2	41,229	3,041	51,566	...
11	3	5	61,601	3,764	58,729	4,858
-	-	-	-	3,308	63,727	-
2	1	-	...	419	12,276	945
1	-	-	...	357	12,246	...
1	1	-	...	519	16,120	496
1	-	-	...	391	10,734	...
-	-	-	...	355	9,216	1,112
-	-	-	-	351	11,316	-
8	3	1	16,812	2,341	38,050	2,255
5	3	3	35,757	2,595	35,583	...
7	3	3	37,201	2,839	41,981	4,112
7	4	2	41,229	2,650	40,832	...
11	3	5	61,601	3,409	49,513	3,745
-	-	-	61,043	2,957	52,410	
2	-	-	...	498	2,204	...
-	1	-	...	580	3,158	...
4	1	-	...	647	3,402	...
2	3	-	...	673	3,829	...

第52表 産業別商店数

単位：軒、人、百万円

区 分	平 1 1 年			14		
	事業所数	従業者数	年間販売額	事業所数	従業者数	年間販売額
総 数	403	2,952	47,829	419	3,358	58,101
卸 売 業	68	357	12,246	87	519	16,120
小 売 業 (飲食店を除く)	335	2,595	35,583	332	2,839	41,981
各 種 商 品	-	-	x	-	-	-
織物・衣服・身のまわり品	25	60	543	23	92	943
飲 食 料 品	145	1,443	23,193	141	1,597	23,339
自 動 車 ・ 自 転 車	25	148	3,221	23	140	3,548
家 具 類 ・ じ ゅ う 器	31	257	1,437	31	109	1,743
そ の 他	109	687	7,189	12	40	488

資料：商業統計調査(東京都商業統計調査報告)

第53表 小売業の売場

単位：軒、人、百万円

年 次	総 数			1 ~ 9 m <sup>2</sup>			10 ~ 19 m <sup>2</sup>			20 ~ 29 m <sup>2</sup>		
	事業所数	従業者数	年間販売額	事業所数	従業者数	年間販売額	事業所数	従業者数	年間販売額	事業所数	従業者数	年間販売額
平成9年	306	1,901	30,604	7	18	205	40	90	823	57	144	1,607
11	301	1,968	32,660	9	24	79	42	109	989	45	111	810
14	294	2,453	36,526	8	16	145	47	169	837	40	138	1,485
16	320	2,650	40,832	7	24	34	37	117	1,134	38	98	1,090
19	330	3,409	49,513	12	34	247	28	90	750	30	144	1,107

資料：商業統計調査(東京都商業統計調査報告書)

注)平成14年までの売り場面積なし(不詳)は、自動車小売業・ガソリンステーションは含んでいない。

平成16年の売り場面積なし(不詳)は、調査を行っていない牛乳小売業、自動車(新車)小売業、中古自動車小売、建具小売業、畳小売業、ガソリンスタンド、新聞小売業の事業所、並びに店頭販売のない通販、カタログ販売等の事業所を集計した。

## ・ 従業者数及び年間販売額

(平成9年、平成14年、平成16年、平成19年は6月1日。平成6年、平成11年、平成26年は7月1日現在)

16			19			26		
事業所数	従業者数	年間販売額	事業所数	従業者数	年間販売額	事業所数	従業者数	年間販売額
399	3,041	51,566	395	3,764	58,729	306	3,308	63,727
79	391	10,734	65	355	9,216	65	351	11,316
320	2,650	40,832	330	3,409	49,513	241	2,957	52,410
-	-	-				2	56	x
23	81	896	32	128	1,466	24	183	2,531
132	1,495	23,885	140	2,055	26,477	82	1,587	25,062
27	160	4,098	22	126	4,307	22	90	x
31	98	1,333	25	108	1,599	10	25	262
107	816	10,971	111	992	15,664	4	15	x

## 面積の規模別状況

(平成9年、平成14年、平成16年、平成19年は6月1日。平成6年、平成11年は7月1日現在)

300 ~ 999 m <sup>2</sup>			1000 ~ 4999 m <sup>2</sup>			5000 m <sup>2</sup> 以上			売場面積なし (不詳)		
事業所数	従業者数	年間販売額	事業所数	従業者数	年間販売額	事業所数	従業者数	年間販売額	事業所数	従業者数	年間販売額
145	715	7,389	39	390	6,471	4	x	x	14	141	1,337
142	667	7,529	41	485	5,434	6	x	x	16	91	587
132	696	8,548	51	540	6,996	7	812	x	9	82	872
139	806	7,675	46	556	6,656	7	786	x	46	419	6,745
124	655	5,798	68	772	9,945	18	1,241	23,079	50	471	8,587

## (6)小口事業資金融資あっせん制度

第 5 4 表 年 度 別 融 資 実 績

年 度	貸付金額 (千円)	申込件数 (件)	貸付件数 (件)	市負担信用保証料 (千円)	利子補給補助金 (千円)
平成20年度	448,962	127	106	5,132	10,285
21	525,610	152	133	7,712	15,355
22	326,159	105	81	6,549	15,127
23	454,204	116	112	9,357	14,294
24	486,287	127	116	10,172	11,095
25	391,348	111	94	8,317	10,970
26	304,170	108	82	4,016	10,083
27	500,350	122	121	7,207	9,731

資料：市民部経済観光課

第 5 5 表 年 度 別 ・ 性 質 別 ・ 業 種 別 利 用 状 況

単位：件、千円

区 分	平成24年度		25		26		27	
	件数	金額	件数	金額	件数	金額	件数	金額
総 数	116	486,287	94	391,348	82	304,170	121	500,350
運 転 資 金	64	297,800	47	219,580	42	168,000	74	334,000
設 備 資 金	25	92,787	26	100,968	26	90,770	27	106,270
開 業 資 金	0	0	1	4,000	5	17,400	4	11,500
緊 急 運 転 資 金	27	95,700	20	66,800	9	28,000	16	48,580
商 業	60	235,316	50	208,870	48	159,740	56	230,280
運 転 資 金	33	134,300	22	108,800	22	77,300	37	160,100
設 備 資 金	15	60,116	18	65,470	17	55,540	13	54,880
開 業 資 金	0	0	1	4,000	4	10,400	1	1,000
緊 急 運 転 資 金	12	40,900	9	30,600	5	16,500	5	14,300
工 業	17	71,500	8	40,500	7	39,000	39	158,100
運 転 資 金	10	48,500	5	27,500	6	34,000	20	100,300
設 備 資 金	2	5,000	1	5,000	1	5,000	9	27,800
開 業 資 金	0	0	0	0	0	0	3	10,500
緊 急 運 転 資 金	5	18,000	2	8,000	0	0	7	19,500
建 設 業	39	179,471	36	141,978	27	105,430	26	111,970
運 転 資 金	21	115,000	20	83,280	14	56,700	17	73,600
設 備 資 金	8	27,671	7	30,498	8	30,230	5	23,590
開 業 資 金	0	0	0	0	1	7,000	0	0
緊 急 運 転 資 金	10	36,800	9	28,200	4	11,500	4	14,780

資料：市民部経済観光課

A decorative horizontal scroll graphic with rounded ends and a small circular detail at the top right corner. The text is centered within the scroll.

## 5. 市民生活





## (1) 市民生活

第56表 東京都産業別常用労働者1人平均月間現金給与額

単位：円

産 業	平成22年度	23	24	25	26	27
平 均	469,974	470,971	457,897	463,833	468,699	458,192
鉱 業	724,801	710,396	740,894	722,319	728,865	-
建 設 業	525,998	542,242	534,411	549,672	563,383	530,435
製 造 業	551,594	571,740	549,033	547,697	569,886	566,074
電気・ガス・熱供給・水道業	678,950	649,847	621,583	612,301	657,457	558,209
運輸業・郵便業	448,800	438,728	441,623	453,851	456,314	478,209
情報通信業	535,331	544,312	575,117	589,650	599,516	519,563
卸売・小売業	456,776	452,149	432,916	438,977	436,491	448,655
金融・保険業	670,116	666,319	615,475	634,044	635,467	692,919
不動産業	459,776	450,442	417,137	431,576	455,960	468,018
サービス業	323,131	318,350	293,070	295,801	307,474	316,628

資料：「東京都の賃金・労働時間雇用の動き」(毎日勤労統計調査)  
注)事業所規模30人以上である。

第57表 東京都産業別常用労働者1人平均月間出勤日数

単位：日

産 業	平成22年度	23	24	25	26	27
平 均	18.7	18.6	18.9	18.6	18.5	18.3
鉱 業	18.9	19.0	19.6	19.1	19.0	-
建 設 業	19.9	19.9	20.8	20.4	20.4	20.0
製 造 業	19.2	19.1	19.2	18.8	18.8	18.7
電気・ガス・熱供給・水道業	18.9	19.3	19.2	18.4	18.7	18.5
運 輸 業	19.7	19.7	19.5	19.1	18.9	18.9
情報通信業	19.1	19.0	19.3	19.0	19.0	18.8
卸売・小売業・飲食店	19.0	18.9	19.2	19.1	19.0	18.6
金融・保険業	19.0	19.0	19.2	18.9	18.8	18.3
不動産業・物品賃借業	19.4	19.4	19.3	19.0	19.0	18.9
サービス業	18.0	18.0	18.6	18.2	18.0	18.5

資料：「東京都の賃金・労働時間及び雇用の動き」(毎日勤労統計調査)  
注)事業所規模30人以上である。

第58表 生計支出1世帯当たり年平均1ヵ月間の

単位：円、%

項目	平成24年			25		
	実数	構成比	対前年増加率	実数	構成比	対前年増加率
調査世帯数(世帯)	754	-	-	753	-	-
世帯人員(人)	2.97	-	-	3.02	-	-
有業人員(人)	1.29	-	-	1.30	-	-
世帯主平均年齢(歳)	57.20	-	-	57.30	-	-
生計支出	328,955	-	0.2	345,213	-	4.9
消費支出	321,982	100.0	2.4	333,423	100.0	3.6
食料	78,922	24.5	1.3	80,264	24.1	1.7
住居	25,580	7.9	8.1	29,540	8.9	15.5
光熱・水道	23,122	7.2	8.9	23,605	7.1	2.1
家具・家事用品	11,094	3.4	3.5	11,264	3.4	1.5
被服及び履物	14,776	4.6	5.9	15,276	4.6	3.4
保健医療	15,568	4.8	0.3	15,676	4.7	0.7
交通・通信	35,244	10.9	5.2	37,703	11.3	7.0
教育	19,271	6.0	△2.8	17,517	5.3	△9.1
教養娯楽	36,575	11.4	△0.2	38,107	11.4	4.2
その他の消費支出	61,832	19.2	0.6	64,471	19.3	4.3
土地家屋購入	6,973	-	△49.3	11,790	-	69.1

資料：「都民くらしむき」東京都生計分析調査報告 東京都総務局統計部経済統計課

第59表 東京都(区部)の消費者物価指数の推移

単位：%

年次	総合	食料	住居	光熱・水道	被服・履物	諸雑費
平成18年平均	101.1	98.6	101.0	99.0	103.6	98.7
平成19年平均	101.2	98.8	101.1	100.1	103.1	99.2
平成20年平均	102.2	100.9	101.3	104.2	103.2	99.8
平成21年平均	101.0	100.4	100.8	102.2	101.5	99.0
平成22年平均	100.0	100.0	100.0	100.0	100.0	100.0
平成23年平均	99.5	99.3	99.5	102.7	100.4	102.8
平成24年平均	99.0	98.6	98.8	109.1	100.2	102.2
平成25年平均	99.1	98.2	98.3	115.4	98.8	103.2
平成26年平均	101.4	101.5	98.1	121.7	101.6	107.1

資料：「東京都統計年鑑」総務省統計局統計調査部消費統計課物価統計室「消費者物価指数年報」平成22年を100とした数値

## 用途別生計支出の推移 —東京都—

26			27		
実数	構成比	対前年増加率	実数	構成比	対前年増加率
745	-	-	743	-	-
2.98	-	-	2.96	-	-
1.29	-	-	1.29	-	-
58.80	-	-	59.00	-	-
327,418	-	△ 5.2	331,379	-	1.2
324,036	100.0	△ 2.8	326,795	100.0	0.9
81,162	25.0	1.1	83,742	25.6	3.2
25,459	7.9	△ 13.8	25,136	7.7	△ 1.3
23,893	7.4	1.2	23,312	7.1	△ 2.4
11,920	3.7	5.8	11,154	3.4	△ 6.4
15,231	4.7	△ 0.3	15,219	4.7	△ 0.1
15,326	4.7	△ 2.2	15,250	4.7	△ 0.5
36,670	11.3	△ 2.7	35,376	10.8	△ 3.5
15,303	4.7	△ 12.6	18,994	5.8	24.1
38,299	11.8	0.5	37,562	11.5	△ 1.9
60,775	18.8	△ 5.7	61,052	18.7	0.5
3,381	-	△ 71.3	4,584	-	35.6

## 第60表 たばこ消費量の推移

単位：千本

年度	平成23年度	24	25	26	27
本数	94,668	94,541	93,746	90,717	88,996

資料：企画部課税課

## 第61表 テレビ受信契約件数の推移

単位：件

(各年3月31日現在)

年度	総数	地上契約	衛星契約
平成25年度	25,737	13,914	11,823
26	26,360	14,027	12,333
27	40,482	27,377	13,105

資料：日本放送協会西東京営業センター

第62表 法律相談件数(相談内容別)

単位:件

年度	総数	土地	家屋	相続 贈与	隣地 との トラブル	金銭	離婚 養育 養子	損害 賠償	その他
平成18年度	395	15	3	124	4	82	64	15	88
19	367	5	5	101	1	57	77	10	111
20	376	20	2	109	9	69	81	14	72
21	382	8	1	102	4	69	78	12	108
22	392	22	12	107	3	53	89	5	101
23	368	8	18	117	8	50	52	12	103
24	329	10	6	89	7	58	58	10	91
25	349	26	7	114	14	52	49	19	68
26	359	24	1	119	13	41	66	26	69
27	336	14	2	104	7	45	60	17	87

資料：市民部市民協働課

第63表 消費者相談件数の推移

単位:件

年度	相談 件数	安全 衛生	品質 機能	法規 基準	価格 料金	計量 量目	表示 広告	販売 方法	契約 解約	接客 対応	包装 容器	施設 設備	買物 相談	生活 知識	その他
平成24年度	298	14	52	27	90	1	12	117	182	69	0	1	2	2	9
25	337	11	62	24	77	1	19	137	210	69	1	0	1	6	7
26	341	13	48	8	48	5	16	187	249	52	0	0	2	1	5
27	370	22	54	15	37	1	27	216	277	47	0	0	3	3	2

資料：市民部市民協働課

注)1件につき複数内容あり

第 6 4 表 広報いなぎの発行状況

単位:回

区 分	平成24年度	25	26	27
回 数	29	30	29	29

資料:総務部秘書広報課

第 6 5 表 ホームページアクセス状況

単位:件

区 分	平成24年度	25	26	27
トップページアクセス数	508,314	608,360	600,145	549,620
全ページアクセス数	1,232,731	1,177,463	1,006,714	1,118,698
(スマートフォン版)トップページアクセス数	-	4,346	21,362	81,436
(スマートフォン版)全ページアクセス数	-	13,198	31,472	171,673

※スマートフォン版ホームページは、平成25年8月から開設

資料:総務部秘書広報課

第 6 6 表 市政への提案受理状況

単位:通

件 名		平成24年度	25	26	27
総 数		503	270	342	362
生 命 ・ 健 康	防 災 ・ 消 防 防 犯	24	9	15	12
	健 康 ・ 医 療	35	11	16	7
生 活 環 境	環 境 ・ 清 掃 ・ 公 害 自 然 保 護	72	21	32	31
	産 業 振 興	4	9	11	8
産 業	消 費 者 保 護	0	0	0	0
	高 齢 者 ・ 生 活 福 祉 ・ 障 害 者 ・ 児 童	72	37	28	21
福 祉	税 金	3	4	3	5
	行 政 改 革	7	5	5	2
都 市 基 盤 整 備	公 園	40	15	18	18
	道 路 ・ 河 川	23	19	33	34
	交 通 ・ 交 通 安 全	53	38	43	48
	都 市 計 画 ・ 開 発	44	24	34	69
	上 ・ 下 水 道	0	1	0	1
教 育 ・ 文 化	学 校 教 育 ・ 給 食	27	11	17	19
	生 涯 学 習 ・ 文 化 セ ン タ ー ・ 図 書 館	9	20	23	10
	体 育	18	7	17	11
そ の 他	職 員 対 応	31	15	18	26
	そ の 他	41	24	29	40

資料:総務部秘書広報課

第 6 7 表 ファミリー農園整備状況

単位：区画、㎡

(各年4月1日現在)

農 園 名	平成24年度		25		26		27	
	区画数	面積	区画数	面積	区画数	面積	区画数	面積
松葉(矢野口)	46	676	46	676	46	676	-	-
うしろむら(東長沼)	35	632	35	632	35	631	35	631
東長沼(東長沼)	60	988	60	988	60	988	60	988
東長沼第二(東長沼)	60	974	60	974	-	-	-	-
しんでん(東長沼)	14	380	14	380	14	380	14	380
下方(大丸)	38	730	38	730	38	730	38	730
松の台(百村)	22	424	22	424	22	424	22	424
竪台(百村)	22	556	22	556	22	556	22	556
坂浜(坂浜)	13	382	13	382	13	85	13	85
平尾第一(平尾)	18	383	18	383	18	383	18	383
平尾第二(平尾)	15	666	-	-	-	-	-	-
平尾第三(平尾)	12	320	12	320	12	320	32	753
中関(押立)	71	1,159	71	1,159	71	1,343	71	1,343
合 計	426	8,270	411	7,604	351	6,516	325	6,273

資料：市民部経済観光課

注) 東長沼第二農園・竪台農園・平尾第三農園は平成24年度に新たに開園

注) 平尾第二農園は平成24年度末に閉園

注) 東長沼第二農園は平成25年9月末に閉園

注) 一区画は15㎡(4.5坪)

注) 松葉農園は平成26年11月末に閉園

注) 平尾第三農園は平成26年7月に拡充

## 6. 教育・文化・スポーツ





(1) 教育

第68表 年次別学校(幼稚園)数、学級数及び児童・生徒(園児)数

単位:園、人 (各年5月1日)

年次	幼稚園				小学校			
	園数	学級数	園児数	教員数	学校数	学級数	児童数	教員数
平成19年	7	76	2,151	123	11	159	4,990	244
20	7	75	2,163	122	11	167	5,087	257
21	7	74	2,118	130	11	166	5,162	258
22	7	77	2,213	131	11	166	5,267	262
23	7	76	2,253	127	11	171	5,292	265
24	7	76	2,243	129	11	176	5,295	265
25	7	78	2,214	131	11	178	5,289	274
26	7	77	2,154	132	11	179	5,403	280
27	7	76	2,088	130	12	183	5,390	289
28	7	75	1,995	134	12	186	5,444	296

年次	中学校				高等学校			
	学校数	学級数	生徒数	教員数	学校数	学級数	生徒数	教員数
平成19年	7	71	1,991	142	2	33	1,129	82
20	7	72	2,072	144	2	32	1,119	80
21	7	74	2,121	149	2	31	1,110	75
22	7	74	2,139	145	2	32	1,132	79
23	7	77	2,252	147	2	33	1,136	80
24	7	81	2,329	155	2	34	1,148	86
25	7	81	2,361	154	2	33	1,122	83
26	7	82	2,330	153	2	33	1,121	81
27	7	84	2,314	158	2	32	1,069	83
28	7	83	2,325	159	2	32	1,042	77

資料：学校基本調査

注) 幼稚園はすべて私立、小学校はすべて市立、中学校は市立及び私立、高等学校は都立及び私立である。

第69表 市立小・中学校別学級数、

(1) 小学校

単位:校、学級、人

年次	総数						第一小学校				
	学校数	学級数	教員数	児童数	男	女	学級数	教員数	児童数	男	女
平成21年	11	162	245	5,142	2,663	2,479	18	25	567	298	269
22	11	166	245	5,267	2,746	2,521	18	25	577	306	271
23	11	171	253	5,292	2,745	2,547	18	25	581	303	278
24	11	176	265	5,295	2,706	2,589	18	28	591	306	285
25	11	178	274	5,289	2,680	2,609	18	29	589	291	298
26	11	179	280	5,403	2,758	2,645	18	28	583	296	287
27	12	183	289	5,390	2,733	2,657	18	29	589	298	291
28	12	186	296	5,444	2,736	2,708	19	30	577	276	301

年次	第四小学校					第六小学校					第七	
	学級数	教員数	児童数	男	女	学級数	教員数	児童数	男	女	学級数	教員数
平成21年	13	19	464	235	229	11	17	302	172	130	13	19
22	14	21	477	244	233	11	17	276	151	125	13	19
23	15	21	506	262	244	11	17	271	148	123	14	20
24	15	21	505	269	236	10	17	263	129	134	16	22
25	17	23	535	279	256	10	16	260	130	130	16	25
26	18	27	556	291	265	10	16	276	136	140	17	28
27	18	26	543	286	257	11	17	283	136	147	19	30
28	17	25	560	285	275	12	19	294	146	148	20	30

年次	長峰小学校					若葉台小学校					平尾	
	学級数	教員数	児童数	男	女	学級数	教員数	児童数	男	女	学級数	教員数
平成21年	13	19	442	224	218	33	43	1,169	588	581	14	21
22	13	19	459	241	218	33	42	1,184	601	583	15	22
23	14	21	471	246	225	32	42	1,108	585	523	17	24
24	17	23	500	257	243	31	41	1,056	561	495	16	26
25	18	25	507	272	235	29	41	978	516	462	17	26
26	19	29	540	279	261	26	37	885	482	403	18	26
27	19	30	545	289	256	24	36	815	434	381	19	28
28	18	28	549	291	258	21	33	747	394	353	20	29

資料：教育部学務課

教員数及び児童・生徒数

(各年5月1日現在)

第二小学校					第三小学校				
学級数	教員数	児童数	男	女	学級数	教員数	児童数	男	女
6	12	149	67	82	18	29	583	317	266
6	12	146	66	80	19	26	584	316	268
6	12	134	57	77	19	28	595	314	281
6	12	112	50	62	20	30	584	306	278
6	12	108	49	59	19	28	568	300	268
6	12	100	48	52	20	29	572	296	276
6	12	99	54	45	19	28	541	279	262
6	13	92	50	42	20	29	548	278	270

小学校			向陽台小学校					城山小学校				
児童数	男	女	学級数	教員数	児童数	男	女	学級数	教員数	児童数	男	女
378	209	169	12	24	298	152	146	11	17	335	163	172
398	215	183	12	24	322	176	146	12	18	381	186	195
427	216	211	12	24	300	161	139	13	19	425	201	224
473	220	253	12	24	287	146	141	15	21	452	223	229
490	228	262	12	26	306	147	159	16	23	457	228	229
561	271	290	12	26	323	164	159	15	22	476	234	242
598	287	311	13	26	351	179	172	14	20	450	213	237
632	314	318	13	29	350	175	175	14	20	426	202	224

小学校			南山小学校				
児童数	男	女	学級数	教員数	児童数	男	女
455	238	217					
463	244	219					
474	252	222					
472	239	233					
491	240	251					
531	261	270					
558	267	291	3	7	18	11	7
582	275	307	6	11	87	50	37

第 69 表 市立小・中学校別学級数、教員数及び児童・生徒数(つづき)

(2) 中学校

単位:校、学級、人

年次	総 数						第 一 中 学 校				
	学校数	学級数	教員数	生徒数	男	女	学級数	教員数	生徒数	男	女
平成21年	6	58	134	1,960	1,033	927	9	26	293	155	138
22	6	62	127	1,986	1,060	926	14	25	350	194	156
23	6	65	130	2,110	1,138	972	14	26	360	204	156
24	6	69	143	2,206	1,189	1,017	14	28	374	212	162
25	6	69	142	2,278	1,211	1,067	14	27	377	202	175
26	6	70	141	2,266	1,171	1,095	14	27	354	171	183
27	6	72	146	2,259	1,163	1,096	14	28	370	188	182
28	6	71	148	2,268	1,185	1,083	13	27	342	180	162

年次	第 二 中 学 校					第 三 中 学 校				
	学級数	教員数	生徒数	男	女	学級数	教員数	生徒数	男	女
平成21年	9	21	260	145	115	9	22	327	178	149
22	9	20	250	139	111	9	21	335	183	152
23	9	20	255	142	113	10	22	369	212	157
24	10	22	288	154	134	11	26	406	230	176
25	9	21	289	150	139	12	27	422	241	181
26	9	20	284	148	136	13	26	441	235	206
27	9	19	247	121	126	13	26	439	231	208
28	8	18	244	120	124	13	27	456	233	223

年次	第 四 中 学 校					第 五 中 学 校				
	学級数	教員数	生徒数	男	女	学級数	教員数	生徒数	男	女
平成21年	6	17	208	107	101	13	24	464	238	226
22	6	15	196	101	95	12	23	424	209	215
23	6	16	203	98	105	12	22	411	212	199
24	7	18	209	103	106	12	23	421	221	200
25	7	17	221	112	109	12	23	446	240	206
26	6	17	220	113	107	13	26	451	232	219
27	7	18	225	121	104	14	29	460	234	226
28	7	19	230	127	103	15	31	494	261	233

年次	第 六 中 学 校				
	学級数	教員数	生徒数	男	女
平成21年	12	24	408	210	198
22	12	23	431	234	197
23	14	24	512	270	242
24	15	26	508	269	239
25	15	27	523	266	257
26	15	25	516	272	244
27	15	26	518	268	250
28	15	26	502	264	238

第70表 中学校卒業生徒進路状況

単位:人

区 分		平成24年度			25			26			27			
		総数	男	女	総数	男	女	総数	男	女	総数	男	女	
総 数		683	367	316	767	410	357	770	415	355	741	379	362	
高 等 学 校	総 数	652	345	307	751	399	352	757	405	352	731	373	358	
	全 日 制	総 数	612	317	295	713	371	342	727	385	342	695	356	339
		国 立	2	1	1	3	2	1	1	0	1	1	0	1
		公 立	373	179	194	426	224	202	419	210	209	412	201	211
	私 立	237	137	100	284	145	139	307	175	132	282	155	127	
	定 時 制	総 数	32	23	9	31	26	5	17	12	5	19	11	8
		公 立	21	12	9	26	21	5	9	7	2	15	7	8
		私 立	11	11	0	5	5	0	8	5	3	4	4	0
	通 信 制		8	5	3	7	2	5	13	8	5	17	6	11
特別支援学校		11	9	2	4	3	1	6	4	2	5	4	1	
高等専門学校		8	8	0	4	3	1	3	3	0	0	0	0	
専修学校		8	3	5	4	2	2	0	0	0	3	0	3	
各種学校		0	0	0	1	1	0	0	0	0	0	0	0	
公共職業訓練施設等		0	0	0	0	0	0	0	0	0	0	0	0	
就 職 者		1	1	0	0	0	0	1	1	0	1	1	0	
無 業 者		2	1	1	3	2	1	3	2	1	0	0	0	
そ の 他		1	0	1	0	0	0	0	0	0	1	1	0	

資料：教育部学務課

第71表 学年別児童・生徒の体位の状況

## (1) 小学校

単位 : cm、kg (平成28年)

学 年	身 長		体 重	
	男	女	男	女
1 ( 6 歳 )	115.9	115.8	20.8	20.8
2 ( 7 歳 )	122.5	121.8	23.2	23.1
3 ( 8 歳 )	128.4	127.6	27.1	25.9
4 ( 9 歳 )	133.4	133.8	29.4	29.6
5 ( 10 歳 )	138.9	138.8	33.4	33.1
6 ( 11 歳 )	145.0	146.9	37.3	38.2

## (2) 中学校

単位 : cm、kg (平成28年)

学 年	身 長		体 重	
	男	女	男	女
1 ( 12 歳 )	152.4	152.5	42.6	42.4
2 ( 13 歳 )	159.8	155.4	47.9	48.0
3 ( 14 歳 )	165.1	156.9	53.1	49.4

資料 : 教育部学務課

第72表 小・中学校施設の状況

単位：㎡、面

(各年5月1日現在)

年次	敷地面積	校舎面積			体育館 面積	プールの
		総数	鉄筋・鉄骨	木造		
平成25年	333,902	89,157	85,653	3,504	15,496	17
26	333,902	89,153	85,655	3,498	15,496	17
27	350,872	96,445	92,947	3,498	16,689	18
28	350,872	96,495	92,997	3,498	16,689	18
平成28年内訳						
小学校総数	218,646	63,073	59,644	3,429	10,435	12
第一小学校	11,069	5,557	5,557	0	816	1
二	14,116	3,546	3,546	0	803	1
三	11,008	5,115	5,055	60	809	1
四	10,218	4,853	4,853	0	820	1
六	13,926	5,183	5,183	0	726	1
七	11,955	5,082	5,082	0	822	1
向陽台	27,941	5,615	5,615	0	917	1
城山	22,352	4,679	4,679	0	917	1
長峰	29,336	4,730	4,730	0	884	1
若葉台	29,626	7,709	4,340	3,369	919	1
平尾	20,129	5,054	5,054	0	809	1
南山	16,970	5,950	5,950	0	1,193	1
中学校総数	132,226	33,422	33,353	69	6,254	6
第一中学校	13,217	4,703	4,634	69	852	1
二	23,132	6,140	6,140	0	923	1
三	14,911	5,090	5,090	0	907	1
四	15,409	5,147	5,147	0	1,038	1
五	34,466	6,200	6,200	0	1,101	1
六	31,091	6,142	6,142	0	1,433	1

資料：教育部教育総務課（施設台帳より）

第73表 教育相談室の相談内容別利用件数

単位：件

区分	平成23年度	24	25	26	27
総数	123	143	167	139	157
性格・行動に関すること	52	60	70	63	85
精神・身体・言語に関すること	29	32	41	32	28
知能・学業に関すること	18	18	22	19	22
進路・適性に関すること	4	5	6	4	4
家庭生活に関すること	20	28	28	21	17
その他	0	0	0	0	1

資料：教育部指導課

※件数は実数(主たる区分別に1件のみ数え、親子で1件とする。)

## (2) 文化

## 第 7 4 表 公 民 館

単位:日、件、人

年 度	中 央 公 民 館			第 二 公 民 館			開館日数
	開館日数	利用件数	利用者数	開館日数	利用件数	利用者数	
平成23年度	331	4,354	73,717	319	3,113	33,928	319
24	330	4,140	70,900	317	3,205	36,128	317
25	330	4,401	71,815	42	416	4,184	318
26	331	4,139	70,149	318	1,735	26,480	318
27	331	4,236	70,814	318	1,944	27,426	318

資料：教育委員会生涯学習課

注)第二公民館は平成25年5月20日から平成26年3月31日まで改修工事により休館。

## 第 7 5 表 公 民 館 月 別

単位:人

月 次	平 成 2 5 年 度					中 央	第 二
	中 央	第 二	第 三	第 四	城 山		
総 数	71,815	4,184	22,174	32,702	50,602	70,149	26,480
4 月	5,248	2,584	1,736	2,903	3,882	4,995	2,121
5	5,131	1,600	1,825	2,763	3,753	5,646	1,893
6	6,026	0	2,229	3,080	4,165	6,019	1,989
7	5,407	0	1,858	2,883	4,746	5,670	2,330
8	3,928	0	1,210	2,300	3,488	3,466	1,437
9	5,980	0	2,019	2,691	4,338	6,686	2,229
10	6,976	0	2,072	2,878	4,839	5,935	2,104
11	8,798	0	1,613	3,113	5,904	8,409	1,943
12	5,438	0	1,517	2,406	3,804	4,561	1,816
1	5,665	0	1,562	2,715	3,996	5,192	1,857
2	5,756	0	2,420	2,444	3,724	5,775	2,227
3	7,462	0	2,113	2,526	3,963	7,795	4,534

資料：教育委員会生涯学習課

注)第二公民館は平成25年5月20日から平成26年3月31日まで改修工事により休館。

## 第 7 6 表 図 書 館

単位:日、冊

年 度	総 数			中 央			第 一 図 書 館			第 二
	延開館日数	蔵書冊数	貸出冊数	延開館日数	蔵書冊数	貸出冊数	延開館日数	蔵書冊数	貸出冊数	延開館日数
平成23年度	1,824	549,858	1,369,700	343	292,168	698,658	288	62,079	86,132	288
24	1,841	564,472	1,313,175	345	302,684	636,979	291	62,087	90,020	291
25	1,592	579,352	1,250,339	345	313,449	635,470	292	61,183	121,651	39
26	1,841	593,361	1,230,804	345	322,969	590,099	291	61,625	86,030	291
27	1,847	603,406	1,231,216	346	332,387	594,230	292	61,976	84,073	292

資料：教育委員会図書館課

注)第二図書館は改修工事のため平成25年5月20日から平成26年3月31日まで休館。



利 用 状 況

第 三 公 民 館		第 四 公 民 館			城 山 公 民 館		
利用件数	利用者数	開館日数	利用件数	利用者数	開館日数	利用件数	利用者数
2,031	24,954	319	3,332	34,405	319	3,725	51,757
2,078	26,893	317	3,413	33,271	317	3,804	49,451
1,964	22,174	315	3,408	32,702	318	4,061	50,602
1,849	22,923	318	3,258	33,016	318	4,109	47,729
1,910	22,443	318	3,175	34,390	318	4,607	50,532

利 用 者 数 の 推 移

26			27				
第三	第 四	城 山	中 央	第 二	第 三	第 四	城 山
22,923	33,016	47,729	70,814	27,426	22,443	34,390	50,532
1,807	2,607	3,828	5,103	2,214	1,638	2,626	3,609
1,823	2,554	3,602	5,197	2,112	1,724	2,519	3,700
1,751	2,463	3,829	4,772	2,235	1,890	2,724	4,573
1,848	2,948	4,098	5,781	2,317	1,271	2,844	4,125
1,194	1,968	2,974	3,434	1,372	1,309	1,849	3,237
1,647	2,621	3,674	7,338	2,082	1,718	2,735	3,723
1,698	2,537	3,883	5,456	2,198	1,973	2,875	4,154
3,416	2,714	6,235	9,630	1,768	3,468	2,825	6,782
1,495	2,368	3,408	4,665	1,962	1,623	2,349	3,596
1,462	2,585	3,684	5,326	2,200	1,529	2,610	3,912
2,943	3,900	4,142	7,209	2,351	2,345	5,270	4,108
1,839	3,751	4,372	6,903	4,615	1,955	3,164	5,013

利 用 状 況

図 書 館		第 三 図 書 館			第 四 図 書 館			i プ ラ ザ 図 書 館		
蔵書冊数	貸出冊数	延開館日数	蔵書冊数	貸出冊数	延開館日数	蔵書冊数	貸出冊数	延開館日数	蔵書冊数	貸出冊数
45,013	89,917	288	50,888	77,818	288	45,220	60,337	329	54,490	356,838
45,245	92,747	291	50,492	79,783	291	46,631	60,782	332	57,333	352,864
45,683	10,432	292	50,916	78,619	292	48,243	67,694	332	59,878	336,473
45,647	87,384	291	51,116	76,276	291	49,489	65,798	332	62,515	325,217
46,948	88,046	292	48,590	73,299	292	48,460	66,097	333	65,045	325,471

第 7 7 表 図書館分類別蔵書数

単位:冊 (平成28年3月31日現在)

	総 数	中 央	第 一	第 二	第 三	第 四	i プラザ							
図 書 総 数	603,406	332,387	61,976	46,948	48,590	48,460	65,045							
総 記	27,391	5%	17,554	5%	2,870	4%	2,082	4%	2,366	5%	1,821	4%	698	1%
哲 学	12,573	2%	8,299	2%	1,305	2%	441	1%	608	1%	804	2%	1,116	2%
歴 史	39,081	6%	22,648	7%	4,108	7%	2,370	5%	2,321	5%	2,724	5%	4,910	7%
社 会 学 科 学	53,880	9%	36,163	11%	4,854	8%	2,089	4%	2,378	5%	2,963	6%	5,433	8%
自 然 科 学	25,636	4%	15,109	5%	2,842	5%	1,481	3%	1,662	3%	1,873	4%	2,669	4%
工 学 技 術	34,293	6%	16,674	5%	3,721	6%	3,219	7%	2,426	5%	3,298	7%	4,955	8%
産 業	11,841	2%	6,711	2%	1,234	2%	728	1%	776	2%	918	2%	1,474	2%
芸 術	33,233	6%	18,357	6%	3,607	6%	2,196	5%	2,552	5%	2,848	6%	3,673	6%
言 語	6,947	1%	4,074	1%	971	1%	457	1%	455	1%	490	1%	500	1%
文 学	146,223	24%	80,342	24%	16,147	26%	13,006	28%	10,261	21%	11,090	23%	15,377	24%
ヤングアダルト	20,649	3%	12,936	4%	1,723	3%	767	2%	723	2%	1,095	2%	3,405	5%
小計(一般)	411,747	68%	238,867	72%	43,382	70%	28,836	61%	26,528	55%	29,924	62%	44,210	68%
児 童 図 書	191,659	32%	93,520	28%	18,594	30%	18,112	39%	22,062	45%	18,536	38%	20,835	32%
視聴覚資料	22,775		19,849										2,926	

資料：教育部図書館課

第 7 8 表 図書館登録者数の推移

単位:人

年度 種 類	平成21年度	22	23	24	25	26	27
個 人	28,379	28,775	29,117	36,518	42,416	38,469	38,332
団 体	223	247	254	239	287	282	307

資料：教育部図書館課

第79表 図書館図書月別個人貸出冊数

単位：日、冊 (平成27年度)

	総数	中央	第一図書館	第二図書館	第三図書館	第四図書館	iプラザ図書館
総数	1,231,216	594,230	84,073	88,046	73,299	66,097	325,471
開館日数	—	346	292	292	292	292	333
一日平均	—	1,717	288	302	251	226	977
4月	97,791	45,910	6,895	6,869	6,065	5,588	26,464
5	96,923	46,915	6,051	6,102	5,433	4,999	27,423
6	98,040	47,174	6,812	6,910	6,125	5,168	25,851
7	111,329	53,146	7,865	8,371	6,529	5,753	29,665
8	121,550	61,018	8,457	8,776	6,570	5,863	30,866
9	98,317	47,351	6,518	6,977	5,883	5,112	26,476
10	102,621	48,776	7,059	7,343	6,730	5,536	27,177
11	101,672	49,268	6,732	7,178	5,833	5,767	26,894
12	92,205	45,410	6,186	6,545	5,586	5,208	23,270
1	102,879	49,733	7,059	7,395	5,828	5,488	27,376
2	100,309	48,429	6,643	7,306	6,122	5,507	26,302
3	107,580	51,100	7,796	8,274	6,595	6,108	27,707

資料：教育部図書館課

第80表 図書館の雑誌・新聞の購入状況

(平成28年3月31日現在)

区分	総数	中央	第一	第二	第三	第四	iプラザ
雑誌(誌)	750	277	108	89	89	73	114
新聞(紙)	55	18	8	7	7	7	8
紙芝居(組)	82	23	9	13	10	10	17
C D(枚)	680	482					198
DVD(枚)	617	520					97

資料：教育部図書館課

注) 雑誌・新聞はタイトル数

第 8 1 表 地域振興プラザ使用状況

単位：日、人

年度	開館日数	4階会議室		市民活動サポートセンター		男女平等推進センター	
		利用人数	利用人数/日	利用人数	利用人数/日	利用人数	利用人数/日
平成22年度	341	25,547	74.9	1,263	3.7	1,314	3.9
23	346	24,432	70.6	1,281	3.7	1,429	4.1
24	346	24,620	71.2	1,376	4.0	1,242	3.6
25	346	26,342	76.1	1,286	3.7	1,291	3.7
26	345	26,770	77.6	1,426	4.1	1,364	4.0
27	346	28,577	82.6	1,451	4.2	1,322	3.8
前年比増減数	1	1,807	5.0	25	0.1	△ 42	△ 0.2
前年比増減率	100.3%	106.8%	106.4%	101.8%	102.4%	96.9%	95.0%

資料：市民部市民協働課

注) 平成22年度は震災の影響により開館日数が減少

第 8 2 表 i プラザ利用状況

単位：日、件、人

年度	貸出施設			児童・青少年エリア自由来館							
	開館日数	利用件数	利用者数	幼児	幼児の保護者	小学生低学年	小学生高学年	中学生	18歳未満(※)	その他	合計
平成25年度	335	4,305	82,038	10,069	8,181	8,254	14,299	8,945	3,494	2,459	55,701
26	335	4,479	84,385	8,727	7,107	7,294	18,382	10,223	4,019	2,505	58,257
27	336	4,372	82,334	9,878	8,234	6,730	15,922	11,197	3,426	3,061	58,448

資料：教育委員会生涯学習課

※幼児から中学生までを除く。

第 8 3 表 生活文化施設利用状況

単位：日、件、人

年度	ふれんど平尾			やのくち		
	開館日数	利用件数	利用者数	開館日数	利用件数	利用者数
平成26年度	308	2,767	24,379	318	1,006	12,005
平成27年度	308	2,804	24,762	318	1,130	12,778

資料：市民部市民協働課

## (3) スポーツ

第84表 市民プール利用者数の推移

単位:日、人

年 度	開 設 日 数	利 用 者 数			
		総 数	子 供	大 人	障 害 者
平成21年度	48	26,848	16,859	9,808	181
22	48	33,685	20,630	12,860	195
23	48	24,002	14,905	8,906	191
24	51	31,249	19,639	11,474	136
25	51	29,251	18,307	10,803	141
26	51	23,633	15,183	8,345	105
27	50	21,625	12,524	9,002	99

資料：教育部体育課

注)雨天等により使用を中止したことがある

第85表 市営運動場利用状況(一般貸出)

単位:件、人

名 称	平成24年度		25		26		27	
	件 数	利 用 者	件 数	利 用 者	件 数	利 用 者	件 数	利 用 者
総 数	23,412	194,169	22,738	195,560	21,929	180,921	23,415	195,584
多摩川緑地公園	1,241	32,995	1,390	34,307	1,314	31,421	1,393	35,357
ソフトボール場	368	8,389	497	11,318	443	8,585	542	12,299
多目的広場	150	6,545	155	5,245	168	5,595	161	6,322
野球場	723	18,061	738	17,744	703	17,241	690	16,736
ふれんど平尾	1,625	30,888	1,918	35,033	1,989	33,369	2,154	34,307
体育館	1,184	19,774	1,380	20,446	1,508	23,499	1,649	23,857
グラウンド	441	11,114	538	14,587	481	9,870	505	10,450
大丸公園テニスコート	2,213	15,927	2,138	14,839	2,115	13,908	1,971	13,066
北緑地公園テニスコート	7,269	48,901	7,107	49,824	6,108	43,428	6,929	49,667
城山公園テニスコート	2,682	14,707	2,628	14,430	2,856	15,500	3,048	16,826
若葉台公園テニスコート	8,382	50,751	7,557	47,127	7,547	43,295	7,920	46,361

資料：教育部体育課

注)平成25年度から多摩川緑地公園自由広場は多摩川緑地公園多目的広場に施設名称変更

第 8 6 表 スポーツ広場利用状況

単位:件、人

名 称	平成24年度		25		26		27	
	件数	利用者	件数	利用者	件数	利用者	件数	利用者
総 数	4,415	57,585	3,754	52,514	3,773	55,805	3,304	67,362
平尾スポーツ広場(テニスコート)	1,526	13,877	1,622	12,638	1,262	9,751		
南多摩スポーツ広場(テニスコート)	2,281	21,282	1,777	16,936	2,018	18,512	2,247	20,839
南多摩スポーツ広場(サッカー場)	263	17,240	61	9,081	68	10,067	22	3,025
南多摩スポーツ広場(多目的広場)	345	5,186	294	13,859	376	15,055	484	17,823
稲城長峰スポーツ広場(サッカー場)					35	2,105	340	20,942
稲城長峰スポーツ広場(フットサル場)					14	315	211	4,733

資料：教育部体育課

注)平成25年度から平尾第3スポーツ広場は平尾スポーツ広場に施設名称変更

注)平尾スポーツ広場は、平成26年12月26日に貸出しを終了し、その後、地権者へ土地返還した。

注)稲城長峰スポーツ広場は、平成27年1月10日にオープンした。

第 8 7 表 総合体育館・中央公園総合グラウンド  
・中央公園野球場・若葉台公園多目的広場利用状況

単位:人

年 度	総 合 体 育 館				中 央 公 園 総 合 グ ラ ウ ン ド				中央公園 野球場	若葉台公園 多目的広場
	総 計	個 人	団 体	障 害 者	総 計	個 人	団 体	障 害 者	団 体	団 体
平成21年度	211,217	58,368	152,428	421	21,220	4,052	17,168	0	9,720	32,407
22	209,166	53,512	155,399	255	20,299	4,529	15,761	9	13,451	12,493
23	207,800	51,276	156,126	398	19,878	3,657	16,221	0	12,078	10,866
24	217,976	51,607	165,858	511	14,161	3,580	10,581	0	14,771	33,445
25	197,186	46,831	149,972	383	15,775	1,122	14,653	0	11,686	34,343
26	191,276	40,404	150,434	438	13,306	1,285	12,021	0	7,012	37,663
27	195,255	42,665	152,198	392	15,348	1,230	14,118	0	8,854	35,283

資料：教育部体育課

第88表 市民体育大会種目別参加者数

単位:人、( )はチーム数

種目	平成23年度	24	25	26	27
総数	6,581	6,189	6,074	5,973	6,118
軟式野球	1,501 (84)	1,210 (82)	1,269 (80)	1,171 (74)	1,267 (76)
剣道	195	212	202	193	151
バレーボール	240 (19)	291 (22)	262 (25)	270 (21)	226 (18)
卓球	134	137	146	139	129
空手道	327	274	282	206	167
バドミントン	130	151	175	180	187
ソフトテニス	66	96	80	80	64
サッカー	1,946 (131)	1,739 (126)	1,649 (114)	1,682 (120)	1,664 (111)
ソフトボール	330 (23)	416 (26)	405 (25)	411 (26)	463 (24)
バスケットボール	446 (31)	432 (29)	378 (29)	428 (27)	481 (29)
テニス	542	528	481	418	517
射撃	16	16	15	15	17
ゲートボール	20 (4)	25 (4)	26 (4)	25 (4)	27 (4)
ダンススポーツ	94	148	128	144	140
ラグビー	100 (3)	40 (2)	45 (2)	40 (2)	40 (2)
スキー	43	25	27	28	37
弓道	39	50	49	40	47
フロアボール	90 (13)	72 (9)	115 (15)	131 (16)	106 (13)
ゴルフ	78	104	128	127	127
ミニテニス	34	36	36	50	42
柔道	25	18	24	24	29
レクリエーション (クラウンゴルフ)	134	123	106	123	144
本部役員	51	46	46	48	46

資料：教育部体育課

注)平成24年度からユニホックはフロアボールに種目名変更

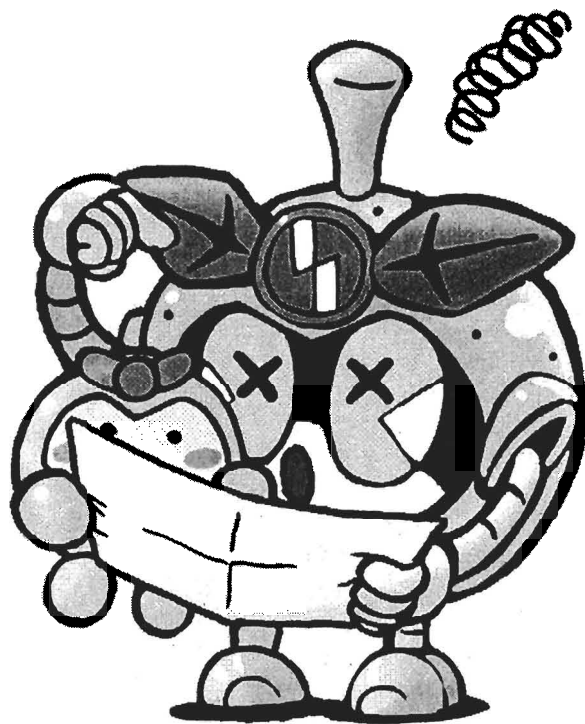

© K.Okawara · Jet Inoue



## 7. 福祉・保健衛生・公害・リサイクル



(1) 福祉

第89表 生活保護開始・停止・廃止の世帯及び人員

単位:世帯、人

年 度	年 度 初		開 始		停 止		廃 止		年 度 末	
	世帯	人員	世帯	人員	世帯	人員	世帯	人員	世帯	人員
平成21年度	577	856	156	235	43	79	95	155	635	935
22	632	922	143	205	9	12	82	109	699	1,005
23	700	1,002	157	224	4	4	93	112	759	1,095
24	756	1,089	151	228	4	5	78	100	836	1,208
25	834	1,199	128	214	5	7	95	134	864	1,256
26	866	1,264	116	175	10	13	107	145	871	1,250
27	870	1,242	114	154	2	2	104	149	889	1,254

資料：福祉部生活福祉課

第90表 生活保護世帯類型別世帯数の推移

単位:世帯

年 度	総 数	高 齢 者 世 帯	母 子 世 帯	傷病障害者世帯	そ の 他 の 世 帯
平成21年度	610	246	44	215	105
22	671	272	48	231	120
23	731	300	50	246	135
24	806	338	54	260	154
25	850	368	60	268	154
26	867	392	59	246	170
27	876	421	52	237	166

資料：福祉部生活福祉課(福祉保健局業務統計)  
注)月平均の数値

第91表 労働力状況別被保護世帯数

単位:世帯

年 度	総 数	世 帯 主 が 働 い て い る 世 帯					世帯主以外 が働いてい る世帯	働いている 者のいない 世帯
		総数	常用勤労者	日雇労働者	内 職 者	その他		
平成23年度	731	91	68	12	0	11	28	612
24	806	105	73	16	1	15	34	667
25	850	116	77	18	0	21	41	693
26	867	131	91	16	0	24	40	696
27	876	131	87	17	0	27	33	712

資料：福祉部生活福祉課(福祉保健局業務統計)  
注)月平均の数値

第92表 生活保護世帯数

単位：世帯、人、‰

年 度	実世帯数及び実人数		保護率	生活扶助		住 宅 扶 助		教 育 扶 助	
	世 帯	人 員		世帯	人 員	世 帯	人 員	世 帯	人 員
平成23年度	731	1,048	12.3	635	929	639	944	53	78
24	806	1,160	13.5	701	1,023	711	1,049	54	84
25	850	1,239	14.4	734	1,077	747	1,115	51	83
26	867	1,250	14.5	744	1,078	765	1,127	57	92
27	876	1,239	14.2	748	1,065	772	1,113	53	83

資料：福祉部生活福祉課(福祉保健局業務統計)

注)月平均の数値、ただし出産扶助・生業扶助・葬祭扶助は年間の数値

注)保護率は、各年10月1日現在人口に対する被保護者実人員である。

第93表 生活保護費扶助別状況

単位：千円

年 度	生活扶助	住 宅 扶 助	教 育 扶 助	介 護 扶 助	医 療 扶 助	出 産 扶 助	生 業 扶 助	葬 祭 扶 助
平成21年度	529,999	287,049	8,653	27,444	627,260	4	5,422	3,681
22	590,499	328,839	10,314	27,311	826,289	5	5,533	6,044
23	636,762	360,792	9,856	27,075	782,057	0	6,840	6,441
24	679,043	391,252	11,198	27,145	790,811	0	7,409	4,072
25	682,076	412,611	10,596	29,144	943,239	0	8,080	4,613
26	681,225	426,463	12,610	30,589	899,716	130	8,565	4,525
27	662,970	427,790	11,712	25,808	980,310	0	7,043	5,192

資料：福祉部生活福祉課

第94表 ひとり親家庭医療費助成認定状況

単位：世帯、人

	平成24年度	25	26	27
世帯数	406	405	430	459
対象者数	1,023	1,007	818	854

資料：福祉部子育て支援課

及び人員

介護扶助		医療扶助		出産扶助		生業扶助		葬祭扶助	
世帯	人員	世帯	人員	世帯	人員	世帯	人員	世帯	人員
96	99	534	668	0	0	373	426	33	33
110	116	591	751	0	0	410	446	18	18
125	133	642	818	0	0	481	525	19	19
139	149	664	833	1	1	492	539	21	21
148	157	675	845	0	0	406	459	27	27

第95表 ひとり親家庭児童入学援助金支給状況

単位：円、人

	平成24年度	25	26	27
支給額	2,054,500	1,889,900	1,455,300	1,745,000
小学生	17	14	10	15
中学生	30	29	23	25

資料：福祉部子育て支援課

第96表 養護老人ホーム入居者数の推移

単位：人

区 分	平成23年度	24	25	26	27
総 数	3	3	3	4	4
養護老人ホーム	3	3	3	4	4

資料：福祉部高齢福祉課

第97表 敬老会参加者数の推移

単位：人、%

年 度	対 象 者 数	参 加 者 数	参 加 率
平成23年度	9,781	1,051	10.7
24	10,408	1,165	11.2
25	10,923	1,205	11.0
26	11,573	1,150	9.9
27	12,029	953	7.9
28	12,338	960	7.8

資料：福祉部高齢福祉課

第98表 「身体障害者手帳」所持者数

単位:人 (平成28年4月1日現在)

区 分	総数	1級	2級	3級	4級	5級	6級
総 数	1,967	714	298	307	471	87	90
18歳以上	1,909	688	285	304	463	85	84
18歳未満	58	26	13	3	8	2	6

資料：福祉部障害福祉課

第99表 「愛の手帳(療育手帳)」所持者数

単位:人 (平成28年4月1日現在)

区 分	総 数	1 度	2 度	3 度	4 度
総 数	470	19	110	89	252
18歳以上	351	16	86	70	179
18歳未満	119	3	24	19	73

資料：福祉部障害福祉課

第100表 「精神障害者保健福祉手帳」所持者数

単位:人 (平成28年4月1日現在)

区 分	総 数	1 級	2 級	3 級
総 数	569	32	294	243
18歳以上	560	31	292	237
18歳未満	9	1	2	6

資料：福祉部障害福祉課

第101表 障害別「身体障害者手帳」所持者数の推移

単位:人 (各年4月1日現在)

年 次	障 害 総 数	視 覚 障 害	聴覚平衡機能障害	音声言語機能障害	肢体不自由	内 部 障 害
平成24年	1,997	119	189	50	1,027	612
25	1,970	120	189	53	1,000	608
26	1,980	113	194	55	1,007	611
27	2,297	112	209	58	1,283	635
28	2,434	130	221	63	1,357	663

資料：福祉部障害福祉課

注)重複障害があるため、第98表の総数とは異なる。

第102表 要介護度別認定者数

単位：人 (各年度3月31日現在)

年度	総数	要支援1	要支援2	要介護1	要介護2	要介護3	要介護4	要介護5
平成24年度	2,160	382	321	442	350	226	242	197
25	2,289	397	346	458	348	255	305	180
26	2,526	423	350	503	418	282	306	244
27	2,382	337	336	502	386	302	273	246

資料：福祉部高齢福祉課

第103表 施設サービス利用延べ件数

単位：件

年度	総数	介護老人福祉施設	介護老人保健施設	介護療養型医療施設
平成24年度	4,010	2,431	1,365	214
25	4,054	2,551	1,358	145
26	4,258	2,622	1,486	150
27	4,436	2,776	1,508	152

資料：福祉部高齢福祉課



第104表 居宅サービス利用延べ件数

年 度	平成25年度	26	27
総 数	40,086	44,371	43,748
訪 問 介 護	6,234	6,893	5,863
訪 問 入 浴	357	301	309
訪 問 看 護	2,180	2,396	2,637
訪 問 リ ハ ビ リ	122	125	118
通 所 介 護	11,469	12,415	10,795
通 所 リ ハ ビ リ	1,034	1,045	1,080
福 祉 用 具 貸 与	7,973	8,912	9,544
短 期 入 所 生 活 介 護	1,314	1,393	1,334
短 期 入 所 療 養 介 護	116	189	214
居 宅 療 養 管 理 指 導	5,390	6,518	7,456
特 定 施 設 入 居 者 生 活 介 護	1,592	1,567	1,652
認 知 症 対 応 型 通 所 介 護	613	575	519
認 知 症 対 応 型 共 同 生 活 介 護	312	446	501
夜 間 対 応 型 訪 問 介 護	609	686	719
小 規 模 多 機 能 型 居 宅 介 護	301	299	195
定 期 巡 回 ・ 随 時 対 応 型 訪 問 介 護 看 護	39	118	116
看 護 小 規 模 多 機 能 型 居 宅 介 護	0	49	319
福 祉 用 具 販 売	236	255	226
住 宅 改 修	195	189	151

資料：福祉部高齢福祉課

第105表 保育所

単位:人

年次	総数					市				
						市立保育園総数				
	園数	園児総数	0歳	1~2歳	3歳以上	園数	園児総数	0歳	1~2歳	3歳以上
平成22年度	13	1,506	118	489	899	6	618	42	203	373
23	13	1,572	129	519	924	5	500	36	162	302
24	13	1,562	124	510	928	5	488	36	154	298
25	13	1,585	124	524	937	5	490	32	159	299
26	13	1,583	122	539	922	5	490	35	167	288
27	14	1,700	136	597	967	4	385	24	133	228
28	14	1,761	143	600	1,018	4	398	28	136	234

年次	市立保育園							
	第四保育園				第五保育園			
	総数	0歳	1~2歳	3歳以上	総数	0歳	1~2歳	3歳以上
平成22年度	110	9	33	68	84	5	27	52
23	111	9	34	68	79	4	25	50
24	112	9	33	70	72	6	21	45
25	108	7	33	68	77	5	25	47
26	111	8	33	70	78	5	31	42
27	110	7	33	70	83	6	31	46
28	105	9	33	63	86	5	32	49

資料：福祉部子育て支援課

注)市外からの入所児童を含む

第一保育園は平成23年度から民営化。第二保育園は平成27年度から民営化

第106表 入所原因別園児数 —母親の状況—  
(在園+新規入所者数)

単位:人

(各年4月1日現在)

年次	総数	居住外労働		居住内労働		その他	
		常勤	その他	自営	内職	出産・疾病・身障・看護	その他
平成22年度	1,490	706	420	138	11	99	116
23	1,552	794	382	164	4	66	142
24	1,573	831	429	160	1	63	89
25	1,589	827	459	140	2	82	79
26	1,589	874	462	124	3	65	61
27	1,701	896	504	126	3	84	88
28	1,757	974	549	126	1	47	60

資料：福祉部子育て支援課

注)市外からの入所児童を除き、市外保育所へ入所している児童を含む

園 児 数 の 推 移

(各年4月1日現在)

立 保 育 園											
第 一 保 育 園				第 二 保 育 園				第 三 保 育 園			
総 数	0 歳	1～2歳	3 歳 以上	総 数	0 歳	1～2歳	3 歳 以上	総 数	0 歳	1～2歳	3歳以上
136	8	49	79	90	7	27	56	67	3	20	44
-	-	-	-	98	7	33	58	80	6	23	51
-	-	-	-	98	6	32	60	75	6	21	48
-	-	-	-	101	7	32	62	73	4	22	47
-	-	-	-	98	6	32	60	70	5	24	41
-	-	-	-	-	-	-	-	62	2	22	38
-	-	-	-	-	-	-	-	75	4	24	47

園				私 立 保 育 園				
第 六 保 育 園				私 立 保 育 園 総 数				
総 数	0 歳	1～2歳	3 歳 以上	園 数	園 児 総 数	0 歳	1～2歳	3 歳 以上
131	10	47	74	7	888	76	286	526
132	10	47	75	8	1,072	93	357	622
131	9	47	75	8	1,074	88	356	630
131	9	47	75	8	1,095	92	365	638
133	11	47	75	8	1,093	87	372	634
130	9	47	74	10	1,315	112	464	739
132	10	47	75	10	1,363	115	464	784

第 107 表 児 童 手 当 等 の 受 給 者 数 の 推 移 (延 児 童 数)

単 位 : 人

区 分	児 童 手 当 (国)							児 童 育 成 手 当 (都)		児 童 扶 養 手 当 (国)
	3歳未満		3歳以上小学校修了前		小学校修了後中学校修了前		特例給付	育成手当 (育成)	育成手当 (障害)	
	被用者	非被用者	被用者	非被用者	被用者	非被用者				
平成25年度	21,036	4,468	64,876	16,290	17,081	5,505	25,390	11,590	535	1,444
26	20,300	4,313	65,654	15,588	17,879	5,095	25,162	11,530	567	1,489
27	21,003	3,988	64,636	15,126	17,472	4,936	25,859	11,365	533	1,453

資 料 : 福 祉 部 子 育 て 支 援 課

第 108 表 学 童 ク ラ ブ

## 【公設】

区分	年 度	定 員 (人)	育成日数 (日)	延在籍者数 (人)	延出席者数 (人)	出 席 率 (%)	1日平均 出席者数(人)	
(旧 第一学童 クラブ)	第二文化センター 学童クラブ	平成25年度	40	294	11,213	7,128	63.6	24.2
		26	40	292	11,278	6,685	59.3	22.9
		27	40	294	11,470	7,699	67.1	26.2
(旧 第一学童 クラブ分室)	第一小学校 学童クラブ	平成25年度	40	294	15,519	9,173	59.1	31.2
		26	40	292	13,989	9,050	64.7	31.0
		27	70	294	18,062	12,201	67.6	41.5
(旧 第二学童 クラブ分室)	第二小学校 学童クラブ	平成25年度	30	294	2,702	1,688	62.5	5.7
		26	30	292	4,598	3,053	66.4	10.5
		27	30	294	2,797	1,970	70.4	6.7
(旧 第二学童 クラブ分室)	城山小学校 学童クラブ	平成25年度	50	294	16,995	9,682	57.0	32.9
		26	50	292	16,871	10,281	60.9	35.2
		27	60	294	17,494	10,883	62.2	37.0
(旧 第四学童 クラブ)	第四文化センター 学童クラブ	平成25年度	40	294	11,005	6,446	58.6	21.9
		26	40	292	7,685	4,663	60.7	16.0
		27	40	294	5,962	3,544	59.4	12.1
(旧 第四学童 クラブ分室)	第四小学校 学童クラブ	平成25年度	40	294	10,673	7,660	71.8	26.1
		26	40	292	11,680	7,679	65.7	26.3
		27	40	294	10,095	6,581	65.2	22.4
(旧 第四学童 クラブ分室)	第六小学校 学童クラブ	平成25年度	40	294	11,329	6,681	59.0	22.7
		26	40	292	11,609	7,065	60.9	24.2
		27	40	294	11,025	6,863	62.2	23.3

資料：福祉部児童青少年課

注) 第二文化センター学童クラブ

平成26年3月まで公設公営、平成26年4月より公設民営

注) 第一小学校学童クラブ

平成27年3月まで公設公営、平成27年4月より公設民営

注) 本郷学童クラブ(旧第二学童クラブ)

平成27年3月まで公設公営、平成27年4月より民設民営

注) 南山小学校学童クラブ

平成27年4月より公設民営として開設

注) 平成27年4月より一部施設を除き施設名称を変更

利 用 状 況

区 分	年 度	定 員 (人)	育 成 日 数 (日)	延 在 籍 者 数 (人)	延 出 席 者 数 (人)	出 席 率 (%)	1 日 平 均 出 席 者 数(人)	
(旧平尾学童クラブ)	平尾小学校	平成25年度	60	294	20,797	12,891	62.0	43.8
	学童クラブ	26	60	292	16,190	10,132	62.6	34.7
		27	70	294	16,195	10,005	61.8	34.0
(旧向陽台学童クラブ)	向陽台小学校	平成25年度	50	294	11,649	6,439	55.3	21.9
	学童クラブ	26	50	292	12,707	6,405	50.4	21.9
		27	50	294	10,096	6,265	62.1	21.3
(旧長峰学童クラブ)	長峰小学校	平成25年度	60	294	18,522	10,979	59.3	37.3
	学童クラブ	26	60	292	20,338	13,343	65.6	45.7
		27	70	294	19,736	12,636	64.0	43.0
(旧若葉台学童クラブ)	若葉台小学校	平成25年度	120	294	32,950	18,092	54.9	61.5
	学童クラブ	26	120	292	28,162	16,456	58.4	56.4
		27	120	294	27,648	15,772	57.0	53.6
南山小学校	学童クラブ	平成25年度	—	—	—	—	—	—
		26	—	—	—	—	—	—
		27	50	294	1,300	810	62.3	2.8

【民設民営】

矢野口こどもクラブ	学童クラブ	平成25年度	25	294	7,159	4,433	61.9	15.1
		26	25	292	7,300	4,792	65.6	16.4
		27	25	294	7,350	4,765	64.8	16.2
子どもの森	学童クラブ	平成25年度	40	294	10,794	6,934	64.2	23.6
		26	40	292	11,729	8,157	69.5	27.9
		27	40	294	11,565	8,102	70.1	27.6
(旧第二学童クラブ)	本郷	平成25年度	40	294	15,547	9,801	63.0	33.3
	学童クラブ	26	40	292	15,508	10,564	68.1	36.2
		27	70	294	14,942	9,871	66.1	33.6

第109表 児童館利用状況

## 【公設】

	年 度	総 数 (人)	幼 児 (人)	小学生		中 学 生 (人)	そ の 他 (人)	開館日数 (日)	1日平均 利用者数(人)
				低学年(人)	高学年(人)				
総 数	平成25年度	82,331	11,053	31,802	24,880	3,409	11,187	1,436	57.3
	26	91,974	17,083	27,209	27,565	2,599	17,518	1,454	63.3
	27	88,769	17,147	27,582	24,152	4,186	15,702	1,460	60.8
第二 児 童 館	平成25年度	7,075	477	4,059	2,010	81	448	266	26.6
	26	22,735	5,245	6,400	4,922	531	5,637	292	77.9
	27	20,469	4,137	6,968	4,438	1,183	3,743	292	70.1
第三 児 童 館	平成25年度	21,531	2,985	5,303	8,045	1,634	3,564	292	73.7
	26	17,294	3,024	4,660	4,971	964	3,675	294	58.8
	27	15,837	2,740	3,755	5,404	1,108	2,830	291	54.4
第四 児 童 館	平成25年度	14,497	2,541	6,111	3,509	154	2,182	292	49.6
	26	14,340	3,250	4,911	3,005	229	2,945	293	48.9
	27	14,726	3,263	4,108	4,119	529	2,707	292	50.4
城 山 児 童 館	平成25年度	21,974	2,612	9,078	6,803	821	2,660	293	75.0
	26	22,896	3,048	7,093	9,265	406	3,084	294	77.9
	27	21,890	3,060	8,122	6,231	1,249	3,228	293	74.7
【民設民営】									
(旧第一 本郷 児 童 館)	平成25年度	17,254	2,438	7,251	4,513	719	2,333	293	58.9
	26	14,709	2,516	4,145	5,402	469	2,177	281	52.3
	27	15,847	3,947	4,629	3,960	117	3,194	292	54.3

資料：福祉部児童青少年課

注) 平成25年度の第二児童館は、第二文化センター大規模改修のため、第七小学校の余裕教室で実施

注) 第二児童館 平成26年3月まで公設公営、平成26年4月より公設民営

注) 本郷児童館(旧第一児童館) 平成27年3月まで公設公営、平成27年4月より民設民営

第 1 1 0 表 国民健康保険事業概要

年 度	世 帯 数 (世 帯)	被 保 険 者 数 ( 人 )	受 診 件 数 ( 件 )	1人当たり受診件数 ( 件 )
平成 23 年度	12,276	21,375	345,309	16.2
24	12,202	20,992	348,127	16.6
25	12,290	21,005	345,577	16.5
26	12,143	20,502	342,121	16.7
27	12,070	20,058	340,208	17.0

資料 : 市民部保険年金課

注) 世帯数、被保険者数は各年度年間平均である。

第 1 1 1 表 国民健康保険療養給付状況

単位 : 千円

年 度	給 付 総 額	保 険 者 負 担 金	一 部 負 担 金	そ の 他
平成 23 年度	6,223,920	4,530,229	1,499,363	194,328
24	6,242,411	4,544,401	1,500,943	197,067
25	6,200,095	4,526,786	1,473,618	199,691
26	6,281,952	4,593,752	1,492,995	195,205
27	6,423,173	4,695,428	1,553,287	174,458

資料 : 市民部保険年金課

第 1 1 2 表 国民健康保険

単位：世帯、%

年 度	総 数		給 与 所 得 者		営 業 所 得 者	
	世 帯 数	構 成 比	世 帯 数	構 成 比	世 帯 数	構 成 比
平成 23 年度	14,236	100	6,432	45.18	1,195	8.39
24	14,342	100	6,453	44.99	1,215	8.47
25	14,280	100	6,375	44.64	1,210	8.47
26	14,064	100	6,079	43.22	1,253	8.91
27	14,142	100	6,056	42.82	1,334	9.43

資料：市民部保険年金課(税に関する調)  
注)世帯数は各年度3月31日現在である。

第 1 1 3 表 所得金額別国民健康

単位：世帯、%

年 度	総 数		総所得等ないもの		40万円以下		40～80万円以下	
	世 帯 数	構 成 比	世 帯 数	構 成 比	世 帯 数	構 成 比	世 帯 数	構 成 比
平成 25 年度	14,280	100	3,826	26.79	1,096	7.68	1,165	8.16
26	14,064	100	3,816	27.13	1,129	8.03	1,125	8.00
27	14,142	100	3,935	27.83	1,150	8.13	1,143	8.08

資料：市民部保険年金課  
注)世帯数は各年度3月31日現在である。

第 1 1 4 表 国民健康保険

単位:人

年 度	年 度 の 増					
	総 数	転 入	社 保 離 脱	生 保 廃 止	出 生	そ の 他
平成 23 年度	4,226	1,042	3,044	27	99	14
24	3,941	1,046	2,618	43	103	131
25	4,017	1,077	2,632	61	100	147
26	3,738	1,069	2,364	67	96	142
27	3,872	1,085	2,498	55	88	146

資料：市民部保険年金課



### 納税義務者（世帯）数の推移

農業所得者		その他の所得者		無職	
世帯数	構成比	世帯数	構成比	世帯数	構成比
21	0.15	4,990	35.05	1,598	11.23
16	0.11	5,058	35.27	1,600	11.16
16	0.11	5,095	35.68	1,584	11.09
19	0.14	5,196	36.95	1,517	10.79
19	0.14	5,180	36.63	1,553	10.98

### 保険納税義務者（世帯）数の推移

80～150万円以下		150～250万円以下		250～400万円以下		400～500万円以下		500万円を超えるもの	
世帯数	構成比	世帯数	構成比	世帯数	構成比	世帯数	構成比	世帯数	構成比
2,444	17.11	2,626	18.39	1,762	12.34	486	3.39	875	6.13
2,438	17.34	2,529	17.98	1,657	11.78	465	3.31	905	6.43
2,516	17.79	2,445	17.29	1,627	11.50	437	3.09	889	6.29

### 被保険者の事由別異動状況

年 度 の 減						差 引
総 数	転 出	社 保 加 入	生 保 開 始	死 亡	そ の 他	増 減 ( △ ) 数
4,244	996	2,362	147	115	624	△ 18
4,324	1,077	2,125	142	139	841	△ 383
4,348	1,009	2,373	122	112	732	△ 331
4,158	958	2,208	124	114	754	△ 420
4,547	902	2,490	94	94	967	△ 675

第 1 1 5 表 後期高齢者医療保険加入状況

単位:人

年 度	被 保 険 者 数	負 担 区 分 割 合	
		3 割 負 担	1 割 負 担
平成23年度	5,851	739	5,112
24	6,194	783	5,411
25	6,535	768	5,767
26	6,912	811	6,101
27	7,362	852	6,510

資料 : 市民部保険年金課

第 1 1 6 表 後期高齢者健康診査実施状況

単位:人、%

年 度	対 象 者 数	受 診 者 数	受 診 率
平成23年度	5,331	2,879	54.00
24	5,675	3,118	54.94
25	6,005	3,399	56.60
26	6,338	3,572	56.36
27	6,696	3,827	57.15

資料 : 市民部保険年金課

第 1 1 7 表 国民年金適用状況

単位:人

年 度	被 保 険 者				保 険 料 免 除 被 保 険 者		
	総 数	第 1 号	任意加入	第 3 号	総 数	法 免	申 免
平成 23 年度	20,784	12,492	255	8,037	3,423	687	2,736
24	20,531	12,292	212	8,027	3,566	699	2,867
25	20,248	11,998	195	8,055	3,915	706	3,209
26	19,941	11,772	188	7,981	3,949	703	3,246
27	19,559	11,437	201	7,921	3,800	701	3,099

資料 : 市民部保険年金課(日本年金機構国民年金事業状況統計)

第 1 1 8 表 国民年金保険料納付実績

単位:月、%

年 度	納 付 対 象 月 数	納 付 月 数	納 付 率
平成 23 年度	110,567	65,039	58.8
24	106,449	63,433	59.6
25	101,268	63,614	62.8
26	97,889	62,633	64.0
27	94,601	60,959	64.4

資料 : 市民部保険年金課(厚生労働省市町村別国民年金保険料納付状況)

## 第 119 表 拠出年金給付状況

単位: 件、千円

区 分	平成 23 年度	24	25	26	27	
総 数	件 数	14,425	15,270	16,125	16,882	17,581
	支給総額	9,586,103	10,178,835	10,774,900	11,149,244	11,775,453
老 齢 基 礎 年 金	件 数	12,716	13,609	14,500	15,280	16,013
	支給総額	8,485,562	9,081,594	9,677,307	10,067,423	10,670,405
老 齢 年 金	件 数	439	386	338	302	258
	支給総額	217,931	192,146	169,205	148,737	128,517
通 算 老 齢 年 金	件 数	349	319	298	273	237
	支給総額	81,009	76,065	71,106	63,493	55,989
障 害 基 礎 年 金	件 数	772	804	854	876	930
	支給総額	685,437	711,740	752,618	757,042	808,725
障 害 年 金	件 数	11	10	11	8	6
	支給総額	10,058	9,044	10,019	6,955	5,265
遺 族 基 礎 年 金	件 数	129	134	119	138	134
	支給総額	102,433	104,974	92,723	103,619	105,396
寡 婦 年 金	件 数	9	8	5	5	3
	支給総額	3,673	3,272	1,922	1,975	1,156

資料 : 市民部保険年金課(日本年金機構国民年金等受給権者統計)

(2) 保健衛生

第120表 稲城市立病院来院状況

年 度	延 患 者 数 ( 人 )		1日平均患者数 ( 人 )		1人1日平均診療費 ( 円 )		診 療 費 合 計 ( 千 円 )	
	入 院	外 来	入 院	外 来	入 院	外 来	入 院	外 来
平成21年度	90,261	155,891	247	644	37,729	8,977	3,405,434	1,399,394
22	88,671	161,244	243	664	39,948	9,259	3,542,147	1,492,940
23	82,799	163,645	226	671	42,223	8,818	3,495,968	1,443,009
24	66,995	155,376	184	634	45,672	9,122	3,059,785	1,417,357
25	74,896	157,099	205	644	45,433	9,361	3,402,723	1,470,569
26	77,981	168,141	214	689	45,652	9,820	3,559,948	1,651,099
27	78,205	175,322	214	722	46,677	10,110	3,650,368	1,772,554

資料：稲城市立病院  
注)費用は税抜き表示

第121表 休日急病診療年度別受診状況

単位:日、人

年 度	日 数	初 療 施 設		入 院 施 設	
		診 療 者 数	1日平均診療者数	入 院 者 数	1日平均入院者数
平成23年度	71	4,072	57	403	6
24	72	4,386	60	324	4
25	71	4,320	60	398	5
26	72	4,533	62	442	6
27	72	4,265	59	446	6

資料：福祉部健康課

第122表 定期予防接種実施状況

単位:人

年 度	総 数	Hib感染症	小児の肺炎球菌感染症	四種混合	三種混合	二種混合	ポリオ	麻しん風しん混合	麻しん
平成23年度	15,292	-	-	-	3,298	757	1,322	3,217	3
24	15,726	-	-	529	2,701	711	3,098	3,056	0
25	18,135	3,432	3,324	2,522	829	568	1,133	1,605	0
26	17,612	2,991	3,006	2,902	154	601	585	1,575	2
27	16,965	3,028	3,038	3,033	13	555	129	1,569	0

年 度	風しん	日本脳炎	ヒトパピローマウイルス感染症	BCG	水痘	インフルエンザ	高齢者の肺炎球菌感染症
平成23年度	5	5,920	-	770	-	5,006	-
24	2	4,885	-	744	-	5,320	-
25	0	3,845	211	666	-	5,577	-
26	0	3,634	6	734	1,422	5,844	1,288
27	0	3,112	4	774	1,710	5,909	1,242

資料：福祉部健康課

第 1 2 3 表 出 生 等 人 口

単位:人

年 次	出 生 数	( 再 掲 )		死 亡	( 再 掲 )		周
		低 体 重 児	乳 児 死 亡		新 生 児 死 亡	総 数	
平 成 2 5 年	812	85		557	2	1	4
26	742	84		561	-	-	1
27	751	73		532	-	-	3

資料 : 東京都南多摩保健所

第 1 2 4 表 主 要 死 因 別

単位:人

年 次	総 数	結 核	悪 性 新 生 物	糖 尿 病	高 血 圧 性 疾 患	心 疾 患
平 成 2 5 年	557	-	150	4	2	78
26	561	1	190	8	4	68
27	532	1	175	2	1	77

資料 : 東京都南多摩保健所

第 1 2 5 表 医 事 薬 事 関 係

単位:件

年 度	病 院	一 般 診 療 所		歯 科 診 療 所		助 産 所		施 術 所
		有 床	無 床	有 床	無 床	有 床	無 床	
平 成 2 5 年 度	3	1	44	-	38	1	1	37
26	3	2	46	-	38	1	1	37
27	3	2	46	-	38	1	1	37

資料 : 東京都南多摩保健所

動態年次別数

産期死亡		死産			婚姻	離婚	自然増加
妊娠第22週以降の死産	生後1週未満の乳児死亡	総数	自然死産	人工死産			
3	1	15	9	6	432	131	255
1	-	14	6	8	401	119	181
3	-	21	10	11	446	120	219

死亡者数

脳血管疾患	肺炎	腎不全	不慮の事故	自殺	その他
50	50	17	16	18	172
57	43	7	12	12	159
36	32	9	13	20	166

業務分類

(各年年度末現在)

歯科技工所	医薬品				麻薬小売業	高度管理医療機器		管理医療機器		毒物劇物販売業	毒物劇物業務上取扱者
	薬局	医薬品製造業	卸売販売業	店舗販売業		販売業	貸与業	販売業	貸与業		
7	31	1	4	14	24	31	16	154	55	20	25
7	33	1	4	13	28	34	21	155	55	18	25
7	34	1	4	15	30	38	22	157	55	20	26

第126表 胃がん・子宮がん検診実施状況

単位:人

区 分		平成23年度	24	25	26	27
胃がん	受診者数	664	742	695	692	661
	要精密検査数	56	55	56	56	35
子宮がん	受診者数	1,147	1,293	1,309	631	790
	要精密検査者数	11	25	25	6	16

資料：福祉部健康課

注)胃がん検診の対象年齢は、35歳以上

注)子宮がん検診の対象年齢は、20歳以上(受診は2年に1回)

第127表 乳がん・大腸がん検診実施状況

単位:人

区 分		平成23年度	24	25	26	27
乳がん	受診者数	1,244	1,333	1,385	794	1,307
	要精密検査数	87	120	137	62	141
大腸がん	受診者数	5,848	6,196	7,192	7,012	7,483
	要精密検査者数	479	501	598	597	685

資料：福祉部健康課

注)乳がん検診の対象年齢は、マンモグラフィと視触診で40歳以上(受診は2年に1回)

注)大腸がん検診の対象年齢は、40歳以上

第128表 肝炎ウイルス検診実施状況

単位:人

区 分		平成23年度	24	25	26	27
C型肝炎	感染していない可能性が極めて高い	1,512	1,318	381	467	476
	感染している可能性が極めて高い	9	12	1	1	1
B型肝炎	陰 性	1,509	1,323	380	464	477
	陽 性	10	7	1	3	0

資料：福祉部健康課

注)対象年齢は40歳以上

注)23年度のB型肝炎で判定不能が1件あり。

注)26年度のB型肝炎で判定不能が1件あり。



第 1 2 9 表 乳 幼 児 健 診 実 施 状 況

単位:人

区 分		平成24年度	25	26	27
3～4ヵ月児	対 象 者 数	774	833	738	775
	受 診 者 数	748	817	718	763
	有 所 見 者 数	227	259	262	273
6～7ヵ月児	対 象 者 数	774	833	738	775
	受 診 者 数	702	772	713	759
	有 所 見 者 数	49	49	51	61
9～10ヵ月児	対 象 者 数	774	833	738	775
	受 診 者 数	708	764	730	725
	有 所 見 者 数	54	47	67	53
1.6 歳 児	対 象 者 数	814	801	851	789
	受 診 者 数	781	759	818	772
	有 所 見 者 数	158	160	168	157
	歯 科 受 診 者 数	779	759	814	771
	むし歯のある者	12	11	9	8
3 歳 児	対 象 者 数	880	901	816	840
	受 診 者 数	876	843	784	817
	有 所 見 者 数	202	237	219	281
	歯 科 受 診 者 数	874	841	784	812
	むし歯のある者	128	112	93	91

資料 : 福祉部健康課

第 1 3 0 表 妊 婦 健 診 実 施 状 況

単位:人

区 分		平成24年度	25	26	27
妊婦 1回目	対象者数	857	803	766	794
	受診者数	721	695	653	677
	有所見者数	20	48	39	35
妊婦 2回目	対象者数	857	803	766	794
	受診者数	716	684	680	679
	有所見者数	21	16	15	9
妊婦 3回目	対象者数	857	803	766	794
	受診者数	697	670	694	675
	有所見者数	31	28	18	20
妊婦 4回目	対象者数	857	803	766	794
	受診者数	695	663	682	672
	有所見者数	28	21	13	13
妊婦 5回目	対象者数	857	803	766	794
	受診者数	703	649	688	662
	有所見者数	58	29	32	30
妊婦 6回目	対象者数	857	803	766	794
	受診者数	693	634	674	652
	有所見者数	61	32	32	42
妊婦 7回目	対象者数	857	803	766	794
	受診者数	676	610	653	648
	有所見者数	80	49	40	49
妊婦 8回目	対象者数	857	803	766	794
	受診者数	625	585	621	605
	有所見者数	72	46	37	59
妊婦 9回目	対象者数	857	803	766	794
	受診者数	567	540	576	561
	有所見者数	43	53	43	44
妊婦 10回目	対象者数	857	803	766	794
	受診者数	523	485	523	520
	有所見者数	34	30	27	42
妊婦 11回目	対象者数	857	803	766	794
	受診者数	441	428	470	475
	有所見者数	15	28	20	20
妊婦 12回目	対象者数	857	803	766	794
	受診者数	349	344	361	380
	有所見者数	13	14	10	13
妊婦 13回目	対象者数	857	803	766	794
	受診者数	226	236	237	250
	有所見者数	10	7	5	10
妊婦 14回目	対象者数	857	803	766	794
	受診者数	125	138	116	123
	有所見者数	4	5	0	4
超音波	対象者数	302	310	304	794
	受診者数	228	212	228	748
	有所見者数	7	26	4	24
妊婦 歯科	受診希望者数	82	76	77	92
	受診者数	70	66	61	87
	有所見者数	54	61	47	43

資料.: 福祉部健康課

第 1 3 1 表 ごみ収集実績の推移

区 分	収 集 量			年間1人当たり
	総 量 (t)	可 燃 物 (t)	不 燃・粗 大 (t)	ごみ排出量 (kg)
平成 21 年 度	15,305	13,638	1,667	184
22	15,256	13,536	1,720	181
23	15,247	13,566	1,681	179
24	15,253	13,612	1,641	178
25	15,078	13,473	1,605	175
26	14,951	13,378	1,573	173
27	15,122	13,495	1,627	173

資料：市民部環境課

注)資源物、有害物を除く。

注)元となる人口は平成21年度から平成26年度までは年平均とし、平成27年度は10月1日現在とする。

第 1 3 2 表 し尿収集実績の推移

単位：kℓ

年 度	総 人 口	汲み取り基数	収 集 量
平成 21 年 度	83,044	286	937
22	84,442	276	947
23	85,212	269	647
24	85,847	256	610
25	86,195	231	601
26	86,331	224	598
27	87,326	215	523

資料：市民部環境課

注)収集量については事業所の仮設トイレ等を含む。

注)人口は10月1日現在とする。

## (3) 公害

第 1 3 3 表 公害苦情受付件数の推移

年 度	総数	4 月	5	6	7	8	9	1 0	1 1	1 2	1	2	3
平成21年度	146	10	18	16	23	12	23	13	8	5	8	2	8
22	146	6	18	15	22	22	13	13	8	8	8	8	5
23	89	6	11	7	9	11	16	9	8	2	2	4	4
24	108	10	6	9	13	18	18	12	5	5	6	4	2
25	94	8	13	7	16	15	13	5	4	4	4	2	3
26	87	6	0	5	11	12	11	7	3	12	6	5	9
27	118	9	6	11	11	9	13	14	5	9	12	11	8

資料：市民部環境課

第 1 3 4 表 原因別公害苦情受付件数の推移

年 度	総数	ばい煙	粉じん	悪臭	汚水	騒音	振動	その他
平成21年度	179	30	5	45	8	18	3	70
22	170	25	2	35	4	23	3	78
23	96	11	3	11	7	18	1	45
24	122	17	3	22	1	16	2	61
25	107	7	1	16	4	15	4	60
26	89	11	2	15	1	6	2	52
27	136	14	2	21	2	16	3	78

資料：市民部環境課

注) 発生源から2原因が発生する場合があります、第133表の総数と一致しない

第 1 3 5 表 光化学スモッグ注意報発令件数の推移

年 度	総数	4 月	5	6	7	8	9
平成21年度	2	0	1	0	1	0	0
22	9	0	0	0	4	2	3
23	3	0	0	1	0	2	0
24	2	0	0	0	2	0	0
25	9	0	0	0	7	2	0
26	4	0	0	1	3	0	0
27	4	0	1	0	2	1	0
28	2	0	0	0	2	0	0

資料：市民部環境課

注) 多摩南部地域のデータである。

注) 各年10月から3月までは発令実績がない。

## (4) リサイクル

第 1 3 6 表 資源物回収状況

単位 : kg

年度	総数	古紙 (新聞紙・雑紙 ダンボール・牛乳パック)	古布	びん	アルミ	スチール	ペットボトル	金属等
平成21年度	3,628,231	2,257,115	213,630	595,404	127,924	113,622	256,765	63,771
22	3,574,722	2,240,180	179,470	612,206	122,445	106,374	259,897	54,150
23	3,547,064	2,135,400	249,350	607,977	108,876	102,317	282,149	60,995
24	3,376,566	2,039,660	221,400	606,701	113,635	98,180	267,850	29,140
25	3,442,187	2,084,970	227,080	613,571	120,026	94,187	273,080	29,273
26	3,323,999	2,008,120	212,550	609,287	117,011	87,310	259,941	29,780
27	3,318,785	1,959,410	227,360	624,230	122,819	80,715	267,304	36,947

資料: 市民部環境課

注) 市が回収した資源物

注) 金属等の項目には、金属として市が収集したもの他、発泡トレイ・発泡スチロール、剪定枝及び小型電子機器を含む。

第 1 3 7 表 資源回収団体収集状況

単位 : kg

年度	総数	古紙 (新聞紙・雑紙 ダンボール・牛乳パック)	古布	びん	アルミ	スチール	その他
平成21年度	2,027,267	1,914,984	88,135	2,450	15,909	2,829	2,960
22	2,187,124	2,052,953	107,532	2,500	18,018	3,961	2,160
23	2,405,573	2,258,873	117,676	2,516	18,778	5,426	2,304
24	2,314,794	2,175,948	110,534	1,812	18,183	6,319	1,998
25	1,919,267	1,799,588	92,751	1,661	16,078	7,263	1,926
26	1,932,009	1,805,168	99,287	1,193	16,851	7,473	2,037
27	1,931,165	1,796,342	105,470	1,282	17,974	8,243	1,854

資料: 市民部環境課

注) 地域団体が回収した資源物

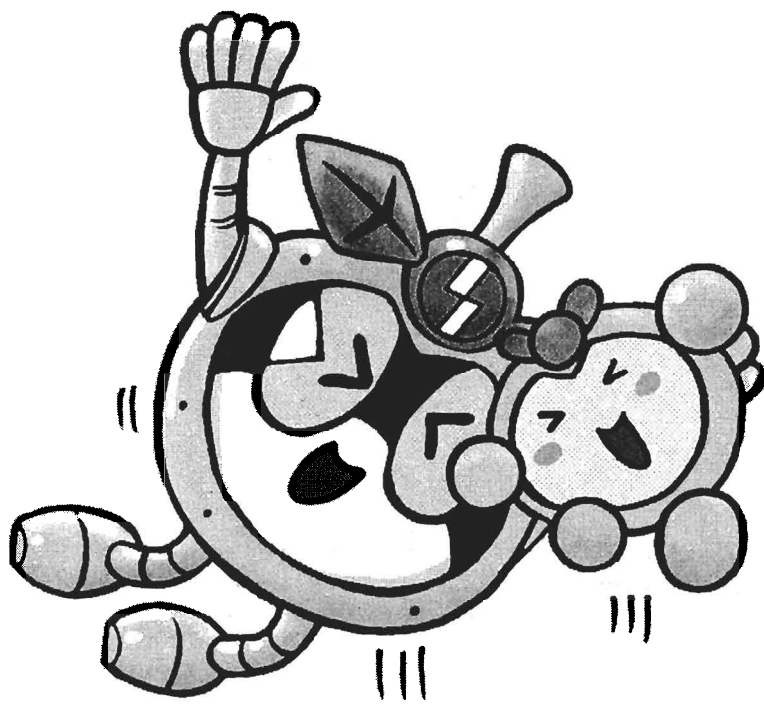

©K.Okawara · Jet Inoue

## 8. 建設・家屋・ガス・水道





## (1) 建設

第 1 3 8 表 市道の道路率及び舗装率

単位：㎡、% (各年4月1日現在)

年次	道路面積	道路率	舗装面積	舗装率
平成 24 年	1,398,842	7.78	1,203,375	86.03
25	1,402,005	7.80	1,206,200	86.03
26	1,401,192	7.80	1,205,468	86.03
27	1,403,658	7.81	1,208,235	86.08
28	1,403,049	7.81	1,208,634	86.14

資料：都市建設部管理課

注) (1)道路率は、市総面積(17.97km<sup>2</sup>)に対する道路面積の割合である。

(2)舗装率は、道路面積に対する舗装面積の割合である。

第 1 3 9 表 橋数・橋延長及び橋面積

単位：橋、m、㎡ (各年4月1日現在)

年次	橋数	橋延長	橋面積
平成 24 年	83	1,183	10,506
25	83	1,184	10,507
26	83	1,183	10,506
27	83	1,183	10,506
28	83	1,183	10,507

資料：都市建設部管理課

第 1 4 0 表 公園数及び面積

単位：箇所、㎡ (各年4月1日現在)

年次	総合公園		地区公園		近隣公園		街区公園		緑地	
	箇所数	面積	箇所数	面積	箇所数	面積	箇所数	面積	箇所数	面積
平成 24 年	1	160,983	2	163,811	4	106,856	78	123,053	50	409,515
25	1	160,983	2	163,811	4	106,856	78	123,053	50	409,515
26	1	160,983	2	163,811	4	106,856	80	123,175	51	413,365
27	1	160,983	2	163,811	4	106,856	83	125,130	52	413,551
28	1	160,983	2	163,811	4	106,856	83	126,487	52	418,637

資料：都市建設部土木課

第 1 4 1 表 幅員別市道

単位：延長 m、面積 m<sup>2</sup>

年次	総数		規格改良済道路						
	延長	面積	総数		車道13.0m以上		車道5.5m以上		車道5.5
			延長	面積	延長	面積	延長	面積	延長
平成24年	231,465	1,398,842	135,698	1,202,564	517	21,122	43,204	609,314	91,977
25	231,883	1,402,005	136,118	1,205,616	517	21,121	43,155	608,926	92,446
26	231,658	1,401,192	135,971	1,204,993	517	21,121	43,155	608,926	92,299
27	231,910	1,403,658	136,378	1,207,547	517	21,122	43,207	609,424	92,654
28	231,372	1,403,049	136,458	1,208,089	517	21,122	43,219	609,527	92,722

資料：都市建設部管理課

第 1 4 2 表 街路樹の状況

単位：本

(平成28年4月1日現在)

種類	数量	種類	数量	種類	数量	種類	数量
総数	7,679	エゴノキ	129	ウツギ	75	サンゴジュ	57
ケヤキ	1,282	ナンキンハゼ	131	キンモクセイ	115	キフジ	53
イチョウ	607	ヤマボウシ	126	ヌルデ	69	ネズミモチ	50
サクラ	880	イヌシデ	90	ベニカナメモチ	68	その他(65種類)	1,113
ハナミズキ	589	コナラ	101	モミジ	27		
サザンカ	1,562	リョウブ	95	ムクゲ	58		
ユリノキ	283	カリン	63	トチノキ	56		

資料：都市建設部管理課

## (2) 家屋

第 1 4 3 表 家屋

単位：棟、m<sup>2</sup>

年次	総数		課税対象			
	棟数	床面積	総数		木造	
			棟数	床面積	棟数	床面積
平成24年	16,390	3,703,874	15,914	3,328,204	11,857	1,204,234
25	16,531	3,730,796	16,053	3,353,744	11,965	1,219,319
26	16,671	3,762,516	16,203	3,384,502	12,068	1,233,589
27	16,969	3,840,235	16,501	3,460,743	12,327	1,267,301
28	17,140	3,891,322	16,682	3,509,081	12,476	1,285,934

資料：企画部課税課(固定資産概要調書)

## の 延 長 及 び 面 積

(各年4月1日現在)

m 未 満 面 積	未 改 良 道 路									
	総 数		車道5.5m以上		車道3.5m以上		車道3.5m未満		内自動車交通不能	
	延 長	面 積	延 長	面 積	延 長	面 積	延 長	面 積	延 長	面 積
572,128	95,767	196,278	128	927	607	3,269	95,032	192,082	72,172	136,678
575,569	95,765	196,389	128	928	583	3,130	95,054	192,331	72,285	137,032
574,946	95,687	196,199	128	927	559	3,023	95,000	192,249	72,231	136,950
577,001	95,532	196,111	128	927	559	3,023	94,845	192,161	72,142	136,934
577,440	94,914	194,960	128	927	559	3,023	94,227	191,010	71,889	136,592

## の 状 況

(各年1月1日現在)

家 屋		非 課 税 家 屋		免 税 点 未 満 の 家 屋	
非 木 造					
棟 数	床 面 積	棟 数	床 面 積	棟 数	床 面 積
4,057	2,123,970	355	372,438	121	3,232
4,088	2,134,425	357	374,005	121	3,047
4,135	2,150,913	359	375,092	109	2,922
4,174	2,193,442	361	376,555	107	2,937
4,206	2,223,147	362	379,680	96	2,561

第 1 4 4 表 木 造 家 屋

単位：棟、㎡

年 次	総 数		一 般 住 宅 用		店 舗	
	棟 数	床 面 積	棟 数	床 面 積	棟 数	床 面 積
平成 24 年	11,957	1,206,983	10,730	1,151,663	69	4,418
25	12,061	1,221,945	10,848	1,166,993	68	4,348
26	12,158	1,236,091	10,961	1,181,013	59	4,498
27	12,412	1,269,770	11,236	1,215,809	59	4,452
28	12,551	1,288,051	11,392	1,234,723	67	4,364

資料：企画部課税課

第 1 4 5 表 非 木 造 家 屋

単位：棟、㎡

年 次	総 数		一 般 住 宅 用	
	棟 数	床 面 積	棟 数	床 面 積
平成 24 年	4,078	2,124,453	2,423	1,551,782
25	4,113	2,134,846	2,454	1,558,209
26	4,154	2,151,333	2,486	1,578,345
27	4,196	2,193,910	2,517	1,592,240
28	4,227	2,223,591	2,544	1,611,895

資料：企画部課税課

第 1 4 6 表 構 造 別 着

単位：棟、㎡、万円

年 次	総 数			木 造			鉄骨・鉄筋コンクリート造		
	棟 数	総 床 面 積	工 事 費 予 定 額	棟 数	総 床 面 積	工 事 費 予 定 額	棟 数	総 床 面 積	工 事 費 予 定 額
平成 22 年	382	57,666	1,053,473	291	32,956	562,587	-	-	-
23	402	74,882	1,567,721	320	37,053	642,011	2	23	420
24	411	80,697	1,389,461	302	33,441	575,485	-	-	-
25	479	78,120	1,568,112	374	41,560	720,027	1	7,332	x
26	458	148,112	2,340,715	358	42,220	715,167	-	-	-

資料：都都市整備局市街地建築部建築企画課

( 評 価 対 象 家 屋 ) の 状 況

(各年1月1日現在)

工 場		倉 庫		そ の 他	
棟 数	床 面 積	棟 数	床 面 積	棟 数	床 面 積
45	4,403	140	10,007	973	36,492
44	4,363	141	10,070	960	36,171
39	4,448	139	9,855	960	36,277
39	4,448	142	9,059	936	36,002
37	3,600	139	9,500	916	35,864

( 評 価 対 象 家 屋 ) の 状 況

(各年1月1日現在)

事 務 所 ・ 店 舗 ・ 百 貨 店		工 場 ・ 倉 庫		そ の 他	
棟 数	床 面 積	棟 数	床 面 積	棟 数	床 面 積
412	284,418	1,008	229,878	235	58,375
413	293,026	1,011	225,298	235	58,313
420	282,600	1,015	224,469	233	65,919
431	306,061	1,019	231,034	229	64,575
432	311,960	1,020	234,321	231	65,415

工 建 築 物 の 状 況

鉄 筋 コ ン ク リ ー ト 造			鉄 骨 造			コ ン ク リ ー ト ブ ロ ッ ク 造			そ の 他		
棟数	総 床 面 積	工 事 費 予 定 額	棟数	総 床 面 積	工 事 費 予 定 額	棟数	総 床 面 積	工 事 費 予 定 額	棟数	総 床 面 積	工 事 費 予 定 額
6	3,246	88,000	67	19,241	354,470	-	-	-	18	2,223	48,416
10	20,937	574,280	67	16,812	350,846	-	-	-	3	57	164
15	25,280	445,330	91	21,934	368,467	-	-	-	3	42	179
9	10,013	224,300	92	19,067	394,585	2	137	x	1	11	x
13	59,370	1,122,270	76	46,327	501,918	-	-	-	11	195	1,360

第 1 4 7 表 着 工 住

単位：戸、㎡

年 度	総 数		新 設							
			総 数		持 家		賃 家		給 与 住 宅	
	戸 数	総 床 面 積	戸 数	総 床 面 積	戸 数	総 床 面 積	戸 数	総 床 面 積	戸 数	総 床 面 積
平成 22 年	544	43,033	541	42,957	144	15,819	229	10,311	-	-
23	649	57,342	634	56,745	133	16,376	189	10,771	-	-
24	895	62,168	875	61,536	141	16,157	505	22,369	-	-
25	730	58,340	707	57,867	161	18,621	291	14,667	1	91
26	1,164	109,659	1,145	103,367	123	14,112	250	12,364	30	1,581

資料：都都市整備局市街地建築部建築企画課

注) 建築基準法により建築主から知事に届け出のあった建築工事届けによる。

第 1 4 8 表 公 共 賃 賃

単位：戸

年 次	総 数	都 営 住 宅	福 祉 住 宅 等	都 民 住 宅		区 市 町 村 住 宅	
				都 施 行	そ の 他	公 営	そ の 他
平成 23 年	4,521	1,164	-	146	149	10	-
24	4,498	1,161	-	146	129	10	-
25	4,487	1,160	-	146	119	10	-
26	4,561	1,240	-	146	113	10	-

資料：都都市整備局都営住宅経営部資産活用課・住宅政策推進部地域住宅課

東京都住宅供給公社、独立行政法人都市再生機構

第 1 4 9 表 滅 失 建 築 物 の 推 移

単位：戸、㎡、万円

年 次	除 却			災 害		
	建 築 物 数	床 面 積 の 合 計	建 築 物 評 価 額	建 築 物 数	床 面 積 の 合 計	建 築 物 損 害 見 積 額
平成 22 年	37	5,532	7,040	2	74	446
23	35	7,064	3,529	3	287	4,951
24	46	4,782	7,195	7	478	21,916
25	51	6,810	5,301	1	15	187
26	29	2,945	2,728	-	-	-

資料：都都市整備局市街地建築部建築企画課

注：災害の建築物損害見積額は木造のみの額

## 宅 数 の 推 移

分 譲 住 宅		そ の 他									
		総 数		持 家		貸 家		給 与 住 宅		分 譲 住 宅	
戸 数	総床面積	戸 数	総床面積	戸 数	総床面積	戸数	総床面積	戸数	総床面積	戸数	総床面積
168	16,827	3	76	1	17	2	59	-	-	-	-
312	29,598	15	597	5	281	6	221	4	95	-	-
229	23,010	20	632	6	323	3	42	11	267	-	-
254	24,488	23	473	6	192	12	188	5	93	-	-
742	75,310	19	6,292	1	13	4	57	14	6,222	-	-

## 住 宅 戸 数 の 推 移

(各年度末現在)

高優賃		公社一般 賃貸住宅	都市機構 賃貸住宅
都施行	区市施行		
-	-	1,650	1,402
-	-	1,650	1,402
-	-	1,650	1,402
-	-	1,650	1,402

第 150表 住宅の建て方、住宅の所有の関係別住宅に住む一般世帯数  
一般世帯人員、一世帯当たり人員

単位：世帯、人

(平成27年10月1日現在)

区 分	総 数	一戸建	長屋建	共 同 住 宅					その他
				総 数	建 物 全 体 の 階 数				
					1・2階 建	3～5階 建	6～10 階建	11階建 以上	
一 般 世 帯 数	36,510	—	—	—	—	—	—	—	—
住宅に住む一般世帯	36,122	11,690	419	23,981	4,560	9,855	5,578	3,988	32
主 世 帯	35,897	11,566	417	23,883	4,540	9,802	5,567	3,974	31
持ち家	20,288	10,982	30	9,262	56	2,169	3,885	3,152	14
公営・公団 公社の借家	4,022	—	—	4,022	7	2,555	979	481	—
民営借家	11,032	558	373	10,090	4,365	4,895	546	284	11
給与住宅	555	26	14	509	112	183	157	57	6
間 借 り	225	124	2	98	20	53	11	14	1
一 般 世 帯 人 員	86,230	—	—	—	—	—	—	—	—
住宅に住む一般世帯	85,674	33,161	1,022	51,423	6,748	19,243	14,746	10,686	68
主 世 帯	85,243	32,877	1,019	51,280	6,725	19,161	14,731	10,663	67
持ち家	56,988	31,535	64	25,351	143	5,231	11,191	8,786	38
公営・公団 公社の借家	8,433	—	—	8,433	11	5,066	2,257	1,099	—
民営借家	18,692	1,261	915	16,496	6,417	8,423	1,025	631	20
給与住宅	1,130	81	40	1,000	154	441	258	147	9
間 借 り	431	284	3	143	23	82	15	23	1
一 世 帯 当 たり 人 員	2.00	—	—	—	—	—	—	—	—
住宅に住む一般世帯	2.00	3.00	2.00	2.00	1.00	2.00	3.00	6.00	2.00
主 世 帯	2.00	3.00	2.00	2.00	1.00	2.00	3.00	6.00	2.00
持ち家	3.00	3.00	2.00	3.00	3.00	2.00	3.00	6.00	3.00
公営・公団 公社の借家	2.00	—	—	2.00	2.00	2.00	2.00	2.00	—
民営借家	2.00	2.00	2.00	2.00	1.00	2.00	2.00	5.00	2.00
給与住宅	2.00	3.00	3.00	2.00	1.00	2.00	2.00	7.00	2.00
間 借 り	2.00	2.00	2.00	1.00	1.00	2.00	1.00	1.00	1.00

資料：国勢調査



## (3) ガス

第151表 ガス管延長及び需要家件数の推移

単位：m、件、%

(各年度末現在)

年 度	導 管 延 長			需 要 家 件 数	普 及 率
	総 延 長	本 管	支 管		
平成21年度	193,385	109,117	84,268	26,237	72.4
22	197,973	111,079	86,894	26,760	74.0
23	200,266	112,174	88,092	27,105	75.6
24	203,816	114,241	89,575	27,504	76.0
25	211,761	118,809	92,952	27,915	76.4
26	216,348	121,698	94,650	28,749	76.9
27	219,811	123,292	96,519	29,728	81.0

資料：東京ガス(株)多摩支店

第152表 都市ガス販売量の推移

単位：千m<sup>3</sup>

年 度	総 数	4月	5月	6月	7月	8月	9月	10月	11月	12月	1月	2月	3月
平成21年度	19,951	2,161	1,739	1,344	1,404	1,468	1,166	1,198	1,408	1,555	2,284	2,043	2,181
22	19,141	2,080	1,837	1,225	1,304	1,330	1,097	1,120	1,199	1,546	2,149	2,111	2,143
23	19,795	2,143	1,665	1,227	1,217	1,147	1,155	1,173	1,266	1,593	2,435	2,356	2,417
24	20,325	2,166	1,688	1,391	1,264	1,201	1,220	1,143	1,270	1,772	2,597	2,201	2,412
25	20,100	1,877	1,711	1,337	1,254	1,236	1,217	1,143	1,372	1,642	2,498	2,365	2,448
26	20,573	1,989	1,668	1,336	1,312	1,359	1,179	1,237	1,526	1,593	2,677	2,311	2,386
27	21,031	2,158	1,863	1,257	1,433	1,427	1,192	1,288	1,484	1,677	2,408	2,341	2,503

資料：東京ガス(株)多摩支店

注) 1m<sup>3</sup> 当たり、11,000kcalの都市ガスで概算

注) 総数と月の内訳数値の合計は単位以下切り捨ての関係で一致しない場合があります。

## (4) 水 道

第153表 上水道料金適用区分給水件数及び使用水量

単位：千m<sup>3</sup>

(各年4月1日現在)

年 度	総 数		一 般 用		共 同 住 宅 扱 い	
	件 数	水 量	件 数	水 量	件 数	水 量
平成23年度	37,952	8,383	37,286	8,258	664	124
24	38,350	8,292	37,705	8,172	643	119
25	38,656	8,344	37,986	8,227	668	116
26	39,020	8,313	38,329	8,187	689	125
27	39,662	8,232	38,948	8,099	713	132

年 度	そ の 他		給 水 人 口	普 及 率
	件 数	水 量		(%)
平成23年度	2	1	85,374	100.0
24	2	1	85,605	100.0
25	2	1	86,240	100.0
26	2	1	86,724	100.0
27	1	1	87,645	100.0

資料：平成23年度から平成25年度 東京としようけい(東京都市統計協議会)

平成26年度から東京都水道局

※平成26年度以降の給水人口は10月1日現在の数値であり、次回の国勢調査の結果により補正されることがある

## 9. 交通·通信



## (1) 交通

第154表 自動車保有台数の推移

単位:台 (各年度末現在)

年 度	総 数	貨 物 自 動 車			
		総 数	普 通 車	小 型 車	被けん引車(トレーラー)
平成20年度	24,216	1,961	554	1,406	1
21	24,232	1,922	536	1,385	1
22	24,333	1,931	549	1,381	1
23	24,629	1,920	563	1,356	1
24	24,881	1,936	581	1,353	2
25	24,941	1,957	604	1,348	5
26	24,908	2,028	669	1,353	6

年 度	乗 用 車			乗合自動車	特殊用途車	大型特殊車
	総 数	普 通 車	小 型 車			
平成20年度	21,678	10,245	11,433	68	474	35
21	21,748	10,397	11,351	59	467	36
22	21,849	10,545	11,304	61	457	35
23	22,154	10,861	11,293	57	462	36
24	22,330	11,131	11,199	62	516	37
25	22,376	11,313	11,063	60	512	36
26	22,283	11,467	10,816	57	504	36

資料：「東京都統計年鑑」(財)自動車検査登録協会、都建設局道路管理部管理課

第155表 軽自動車等の台数の推移

単位:台 (各年4月1日現在)

年 次	総 数	軽自動車	原動機付自転車	小型特殊	二輪の小型自動車
平成22年	13,302	6,563	5,570	259	910
23	13,203	6,612	5,447	253	891
24	13,293	6,760	5,358	257	918
25	13,475	6,952	5,334	253	936
26	13,670	7,190	5,249	260	971
27	13,697	7,344	5,131	260	962
28	13,727	7,449	5,036	267	975

資料：企画部課税課

第156表 JR南武線駅別乗車人員

単位：人

区 分	平成25年度		26		27		
	年間	1日平均	年間	1日平均	年間	1日平均	
矢野口 乗車	3,531,114	9,674	3,582,017	9,813	3,661,586	10,004	
	定期	2,357,585	6,459	2,414,251	6,614	2,478,998	6,773
	普通	1,173,529	3,215	1,167,766	3,199	1,182,588	3,231
稲城長沼 乗車	2,457,790	6,733	2,515,038	6,890	2,597,266	7,095	
	定期	1,725,833	4,728	1,753,034	4,802	1,807,921	4,939
	普通	731,957	2,005	762,004	2,087	789,345	2,156
南多摩 乗車	2,452,424	6,718	2,446,580	6,702	2,500,195	6,830	
	定期	1,602,971	4,391	1,593,352	4,365	1,617,314	4,418
	普通	849,453	2,327	853,228	2,337	882,881	2,412

資料：東日本旅客鉄道(株)八王子支社

第157表 京王相模原線駅別乗車人員

単位：人

区 分	平成25年度		26		27		
	年間	1日平均	年間	1日平均	年間	1日平均	
京王 乗車	2,148,307	5,926	2,231,625	6,156	2,378,979	6,550	
	よみうりランド 定期	1,073,970	2,983	1,097,610	3,049	1,111,800	3,088
	普通	1,074,337	2,943	1,134,015	3,107	1,267,179	3,462
稲 城 乗車	3,634,245	10,044	3,619,893	10,004	3,671,038	10,134	
	定期	2,286,870	6,353	2,265,630	6,294	2,288,130	6,356
	普通	1,347,375	3,691	1,354,263	3,710	1,382,908	3,778
若 葉 台 乗車	4,377,378	12,096	4,445,759	12,285	4,665,756	12,880	
	定期	2,709,990	7,528	2,742,810	7,619	2,883,090	8,009
	普通	1,667,388	4,568	1,702,949	4,666	1,782,666	4,871

資料：京王電鉄(株)

## (2) 通 信

第 158 表 郵便局施設状況

(各年度末現在)

年 度	郵 便 局					郵便ポスト	郵便切手 収入印紙 売捌所
	総 数	普通局	特 定 局		簡易郵便局		
			集配局	無集配局			
平成 23 年度	7	-	-	7	-	54	41
24	7	-	-	7	-	55	49
25	7	-	-	7	-	56	48
26	7	-	-	7	-	56	49
27	7	-	-	7	-	54	49

資料：日本郵便株式会社 多摩郵便局

第159表 郵便物取扱件数(引受数)

単位：件

年度	稲城長沼郵便局						矢野口郵便局					
	通常郵便物			小包郵便物			通常郵便物			小包郵便物		
	総数	書留	普通速達	総数	書留	普通	総数	書留	普通速達	総数	書留	普通
平成23年度	9,073	8,033	1,040	4,182	292	3,890	12,040	9,868	2,172	5,350	655	4,695
24	8,983	7,689	1,294	4,142	230	3,912	9,831	8,179	1,652	6,571	341	6,230
25	7,823	6,653	1,170	2,348	59	2,289	9,484	7,988	1,496	6,538	462	6,076
26	8,990	7,471	1,519	2,338	28	2,310	9,554	8,495	1,059	4,254	72	4,182
27	9,247	8,123	1,655	2,441	18	2,357	11,616	10,576	1,040	4,142	357	3,785

年度	稲城平尾郵便局						稲城駅前郵便局					
	通常郵便物			小包郵便物			通常郵便物			小包郵便物		
	総数	書留	普通速達	総数	書留	普通	総数	書留	普通速達	総数	書留	普通
平成23年度	5,453	4,125	1,328	2,973	10	2,963	9,321	8,153	1,168	3,228	23	3,205
24	4,835	3,832	1,003	2,512	7	2,505	9,419	8,407	1,012	3,022	12	3,010
25	4,772	3,890	882	2,612	13	2,599	9,563	8,429	1,134	3,130	10	3,120
26	4,786	3,833	953	2,592	8	2,584	7,409	6,401	1,008	2,574	6	2,568
27	4,959	4,113	846	2,547	6	2,541	7,350	6,228	1,122	2,725	3	2,722

年度	稲城向陽台郵便局						稲城押立郵便局					
	通常郵便物			小包郵便物			通常郵便物			小包郵便物		
	総数	書留	普通速達	総数	書留	普通	総数	書留	普通速達	総数	書留	普通
平成23年度	23,270	20,572	2,698	4,237	52	4,185	9,034	7,112	1,922	3,044	3	3,041
24	16,395	13,720	2,675	4,007	26	3,981	8,930	6,776	2,154	2,703	38	2,665
25	9,781	8,414	1,367	3,762	26	3,736	7,683	6,645	1,038	2,910	3	2,907
26	9,537	8,071	1,466	3,710	30	3,680	7,811	6,705	1,106	2,368	10	2,358
27	10,532	8,883	1,649	3,986	5	3,981	7,904	6,893	1,011	2,706	12	2,694

年度	稲城若葉台郵便局					
	通常郵便物			小包郵便物		
	総数	書留	普通速達	総数	書留	普通
平成23年度	16,617	13,467	3,150	5,176	50	5,126
24	15,903	13,863	2,040	5,514	20	5,494
25	16,644	13,744	2,900	5,520	17	5,503
26	16,518	13,947	2,571	5,253	13	5,240
27	17,011	14,061	2,950	5,381	5	5,376

資料：各郵便局



# 10. 交通事故·犯罪·消防



## (1) 交通事故

第160表 交通事故発生状況

単位:件、人

年次	総数								物損件数
	総数		死亡		重傷		軽傷		
	件数	人員	件数	人員	件数	人員	件数	人員	
平成22年	290	320	0	0	6	6	284	314	3,639
23	290	332	2	2	1	1	287	329	3,574
24	268	310	0	0	1	1	267	309	3,615
25	266	310	2	2	5	5	259	303	3,794
26	176	204	1	1	3	3	172	200	3,781
27	198	237	3	3	2	2	193	232	3,771
28	188	227	1	2	1	2	186	223	3,722

資料：多摩中央警察署(稲城市)

注)総数には、物損件数を含まない。

注)物損件数は多摩市、稲城市の件数。

第161表 年齢層別死傷者数の推移

年次	総数	幼児	小学生	中学生	高校生	19~59歳	60歳以上
平成22年	320 (0)	5	15	2	2	230 (0)	66 (0)
23	332 (2)	3	19	7	12	236 (1)	55 (1)
24	309 (2)	9	13	6	6	228 (1)	47 (1)
25	303 (2)	4	5	6	10	218 (0)	60 (2)
26	185 (1)	1	7	4	4	142 (1)	27 (0)
27	237 (3)	6	5	1	2	176 (2)	47 (1)
28	187 (2)	3	0	0	4	130 (2)	29 (0)

資料：多摩中央警察署(稲城市)

注) ( )内は、死亡者数で内数

第 1 6 2 表 交通事故原因別発生件数

単位:件

① 運転手の過失による場合(自転車含む)

区 分	平成24年	25	26	27	28
総 数	281	256	212	206	189
信 号 無 視	7	6	5	9	4
右 折 違 反	0	0	0	0	0
左 折 違 反	1	0	0	0	2
優 先 通 行 違 反	1	0	0	0	1
横断歩道等歩行者妨害	12	16	6	8	2
交差点安全通行方法違反	33	45	23	22	37
一 時 停 止 違 反	8	2	4	5	2
酒 酔 運 転	0	0	0	0	0
過 労 運 転	1	0	0	0	0
安 全 不 確 認	75	76	53	63	54
前 方 不 注 意	80	53	44	46	40
ハンドル・ブレーキ操作不適	16	16	13	18	8
徐 行 違 反	0	1	0	0	1
速 度 違 反	0	0	0	0	1
そ の 他	47	41	64	35	37

資料 : 多摩中央警察署(稲城市)

第162表 交通事故原因別発生件数(つづき)

② 歩行者の過失による場合

単位:件

区 分	平成24年	25	26	27	28
総 数	6	7	3	5	1
飛 び 出 し	1	3	1	1	0
駐車車両の直前・直後の横断	0	0	0	0	0
その他の直前・直後の横断	1	2	0	0	0
斜 め 横 断	1	0	0	0	0
左 側 通 行	0	0	0	0	0
横断歩道外の横断	1	1	2	1	0
信 号 無 視	0	0	0	2	1
路 上 遊 び	0	0	0	0	0
幼児のひとり歩き	0	0	0	0	0
そ の 他	2	1	0	1	0

資料 : 多摩中央警察署(稲城市)

第163表 交通災害共済加入状況

単位 : 人、%

(各年4月1日現在)

年 度	人 口 (外国人含む)	加 入 総 数	一 般	特 別 加 入	加 入 率
平成23年度	85,005	27,088	2,081	25,007	31.9
24	85,587	27,631	1,979	25,652	32.3
25	85,841	28,121	1,887	26,234	32.8
26	86,268	28,467	1,652	26,815	33.0
27	86,950	28,830	1,366	27,464	33.2

資料 : 市民部市民課

注)特別加入は、公費負担による加入者(中学生以下、70歳以上等)である。

第164表 交通災害共済見舞金支給状況

単位：件、千円

等級	災害の程度	平成26年度						平成27年度					
		Aコース		Bコース		計		Aコース		Bコース		計	
		件数	見舞金額	件数	見舞金額	件数	見舞金額	件数	見舞金額	件数	見舞金額	件数	見舞金額
総	数	15	1,310	16	2,160	31	3,470	8	440	14	530	22	970
1等級・死	亡	0	0	1	1,500	1	1,500	0	0	0	0	0	0
2等級・重度の後遺傷害		0	0	0	0	0	0	0	0	0	0	0	0
3等級・入院日数30日以上の傷害		1	250	1	160	2	410	0	0	1	160	1	160
4等級・入院日数10日以上30日未満 又は実治療日数30日以上の 傷害		9	810	5	300	14	1,110	2	180	2	120	4	300
5等級・実治療日数10日以上30日未 満の傷害		5	250	2	60	7	310	4	200	3	90	7	290
6等級・実治療日数10日未満の傷害		0	0	7	140	7	140	2	60	8	160	10	220

資料：市民部市民課

## (2) 犯 罪

第165表 刑法犯種類別発生件数

単位:件

区 分		平成24年	25	26	27	28
総 数		2,055	1,884	1,837	1,785	544
凶 悪 犯	殺 人	2	2	2	0	1
	強 盗	10	5	4	4	1
	放 火	1	1	9	1	0
	強 姦	2	4	1	0	1
粗 暴 犯	暴 行	32	34	23	42	15
	傷 害	28	18	28	32	10
	脅 迫	8	4	5	7	2
	恐 喝	8	6	5	4	1
侵 入 窃 盗	金 庫 破 り	3	5	2	3	0
	学 校 荒 ら し	0	1	4	2	0
	事 務 所 荒 ら し	8	18	5	10	1
	空 き 巣 ね ら い	30	37	36	65	7
	忍 び 込 み	5	7	6	5	6
	出 店 荒 ら し	9	14	14	14	4
	居 あ き	4	4	1	7	0
	そ の 他 の 侵 入	19	4	15	15	3
非 侵 入 窃 盗	自 動 車 盗	16	21	13	24	1
	オ ー ト バ イ 盗	168	119	83	94	25
	自 転 車 盗	548	518	541	435	158
	車 上 ね ら い	49	33	38	26	16
	工 事 場 ね ら い	16	9	11	18	4
	す り	6	6	5	9	1
	ひ っ た く り	17	5	5	5	0
	万 引 き	259	293	278	260	59
そ の 他 の 非 侵 入	328	304	269	307	93	
風 俗 犯	わ い せ つ	17	25	26	17	6
そ の 他	詐 欺	66	85	90	83	24
	そ の 他 の 知 能 犯	3	8	2	1	0
	そ の 他 の 刑 法 犯	393	294	316	295	105

資料：多摩中央警察署

※平成24年～平成27年 多摩市、稲城市 平成28年度 稲城市の件数

第 1 6 6 表 特別法犯発生件数

単位:件

区 分	平成25年	26	27	28	
麻 薬 関 係 取 締 法	-	23	17	-	
出 入 国 管 理 及 び 難 民 認 定 法	-	8	8	-	
ス ト ー カ ー 規 制 法	検 挙	1	0	8	0
	警 告	3	5	8	5
	禁 止 命 令	0	0	0	1
	援 助	1	1	2	1
D V 規 制 法	相 談 件 数	58	47	89	37
	禁 止 命 令	0	0	0	1
	援 助	20	12	31	9
	保 護	0	2	2	2

資料:多摩中央警察署

※平成25年~27年 多摩市、稲城市 平成28年 稲城市の件数

第 1 6 7 表 児童相談件数

単位:件

区 分	平成15年度	16	17	18	19	20	21	22	23	24	25	26	27	
総 数	105	97	144	147	127	118	88	79	83	111	104	150	219	
受 付 状 況	養 護	37	29	51	50	58	58	31	31	37	55	54	84	126
	保 健	-	-	1	-	-	-	-	-	-	-	-	-	
付 状 況	非 行	6	17	20	19	10	10	4	9	9	8	4	10	21
	育 成	17	27	24	20	16	8	6	8	7	8	11	10	21
況	障 害 相 談	35	16	30	51	35	33	39	27	25	35	30	36	42
	こ と ば の 遅 れ	0	-	1	2	-	-	-	-	-	-	-	-	
	そ の 他	10	8	17	5	8	9	8	4	5	5	5	10	9

資料:東京都多摩児童相談所

第 1 6 8 表 非行少年刑法犯検挙人員

単位:人

区 分	平成24年	25	26	27	28	
総 数	231	200	161	104	46	
凶 悪 犯	殺 人	0	0	0	0	0
	強 盗	6	0	0	0	0
	放 火	2	0	0	0	0
粗 暴 犯	強 姦	3	0	0	0	0
	暴 行	13	7	5	1	2
犯	傷 害	16	6	4	7	1
	恐 喝	5	4	5	0	0
	公 務 執 行 妨 害	0	0	0	8	0
窃 盗 犯	侵 入 盗	0	2	3	0	0
	万 引 き	79	89	78	54	21
そ の 他	そ の 他	66	56	46	18	7
	占 有 離 脱 物 横 領	35	18	15	13	1
そ の 他	6	18	5	3	14	

資料:多摩中央警察署(多摩市、稲城市)

※未送致含む

※平成24年~27年 多摩市、稲城市 平成28年 稲城市の件数



(3) 消 防

第 169 表 火 災 発 生 状 況

単位：件、㎡、人、千円

区 分	平成22年	23	24	25	26	27	28
火 災 件 数							
総 数	14	30	24	12	10	30	11
建 物	6	23	15	7	5	7	6
林 野	-	-	-	-	-	-	-
車 両	5	4	3	1	1	1	2
航 空 機	-	-	-	-	-	-	-
そ の 他	3	3	6	4	4	22	3
焼 損 面 積							
建 物	86	86	466	15	101	84	323
林 野	-	-	-	-	-	-	-
そ の 他	-	-	1,242	570	17	436	20
そ の 他							
死 者	-	-	1	-	-	1	-
負 傷 者	4	7	4	1	-	2	3
損 害 額	7,094	75,385	273,944	9,054	11,180	14,549	14,948

資料：稲城消防署

第 170 表 原 因 別 火 災 発 生 件 数

単位：件

区 分	平成22年	23	24	25	26	27	28
総 数	14	30	24	12	10	30	11
放火または疑い	1	6	4	4	2	15	2
た き 火	-	1	2	-	-	-	-
火 遊 び	1	1	2	-	1	3	2
こ ん ろ	-	4	3	-	1	-	-
た ば こ	1	4	5	1	1	3	-
ス ト ー プ	1	-	-	-	-	-	1
電 気 配 線 等	1	4	-	-	-	-	2
電 気 機 器 等	1	2	1	1	1	-	-
マ ッ チ ・ ラ イ タ ー	1	-	-	-	-	-	-
油 又 は ガ ス を 燃 料 と す る 設 備	1	-	-	-	-	-	-
内 燃 機 関	1	-	-	-	-	-	-
そ の 他	4	4	4	3	2	6	3
不 明	1	4	3	3	2	3	1

資料：稲城消防署

第 1 7 1 表 事故種別救急活動状況

単位:件、人

区 分	平成22年	23	24	25	26	27	28
総 数							
出場件数	3,152	3,414	3,343	3,423	3,531	3,380	3,643
搬送人員	2,895	3,151	3,080	3,162	3,287	3,108	3,326
火 災							
出場件数	7	5	2	1	1	3	2
搬送人員	3	5	2	1	-	2	3
運動競技							
出場件数	39	39	38	62	45	42	46
搬送人員	40	37	36	62	44	44	43
自然災害							
出場件数	-	4	-	-	-	-	-
搬送人員	-	4	-	-	-	-	-
水 難							
出場件数	1	1	-	1	-	1	2
搬送人員	1	-	-	-	-	-	-
労働災害							
出場件数	28	19	31	21	21	26	24
搬送人員	28	18	30	21	21	27	23
一般負傷							
出場件数	472	489	510	502	526	497	564
搬送人員	431	438	463	456	478	450	505
自 損							
出場件数	42	54	35	35	29	43	43
搬送人員	30	37	23	21	20	24	27
加 害							
出場件数	15	25	19	9	22	13	23
搬送人員	12	21	15	5	16	11	18
急 病							
出場件数	2,040	2,236	2,155	2,231	2,330	2,226	2,454
搬送人員	1,858	2,058	1,957	2,041	2,167	2,034	2,245
交 通							
出場件数	344	340	338	360	320	288	269
搬送人員	341	336	345	356	306	275	259
そ の 他							
出場件数	164	202	215	201	237	241	216
搬送人員	151	197	209	199	235	241	203

資料 : 稲城消防署



第174表 分団別消防団員数

単位:人

(平成28年12月31日現在)

区 分	消 防 団 員 数								
	団 長	副 団 長	分 団 長	副 分 団 長	部 長	班 長	団 員	支 援 団 員	計
総 数	1	2	8	8	9	17	105 (5)	39	189
本 部	1	2			1	1	3 (2)	39	47
第 1 分 団			1	1	1	2	16		21
第 2 分 団			1	1	1	2	12		17
第 3 分 団			1	1	1	2	13		18
第 4 分 団			1	1	1	2	12		17
第 5 分 団			1	1	1	2	12		17
第 6 分 団			1	1	1	2	13		18
第 7 分 団			1	1	1	2	12		17
第 8 分 団			1	1	1	2	12 (3)		17

( )は女性団員数

資料 : 稲城消防署

第175表 消防水利施設状況

単位:基

(各年12月31日現在)

区 分	平成22年	23	24	25	26	27	28
総 数	1,379	1,386	1,392	1,423	1,444	1,469	1,491
消火栓	1,089	1,093	1,100	1,128	1,143	1,164	1,186
貯水槽	266	269	268	271	277	280	280
貯水池	1	1	1	1	1	1	1
プール	23	23	23	23	23	24	24

資料 : 稲城消防署

# 11. 選挙・議会・職員



## (1) 選挙

第176表 選挙人名簿登録者の推移

単位:人

年次	選挙人名簿			農業委員会委員選挙人名簿		
	総数	男	女	総数	男	女
平成24年	67,576	34,110	33,466	678	372	306
25	67,853	34,227	33,626	639	351	288
26	68,150	34,338	33,812	630	348	282
27	68,938	34,661	34,277	620	340	280
28	71,881	36,122	35,759	-	-	-

資料：選挙管理委員会

注)選挙人名簿は、各年12月2日現在。農業委員会委員選挙人名簿は、各年3月31日現在。

注)平成27年9月4日に農業委員会の委員の公選制廃止。農業委員会委員選挙人名簿は現委員の任期満了期日である平成29年7月19日まで据え置き。

第177表 投票区別選挙人名簿登録者数

単位:人

(平成28年12月2日現在)

投票区	区 域	総 数	男	女
	総 数	71,881	36,122	35,759
1	矢野口・東長沼	5,507	2,921	2,586
2	矢野口・東長沼・百村・大丸	7,234	3,699	3,535
3	大 丸	3,265	1,615	1,650
4	坂 浜	2,225	1,141	1,084
5	矢野口・東長沼・押立	4,924	2,554	2,370
6	矢野口・押立	3,451	1,758	1,693
7	平 尾	2,925	1,445	1,480
8	東長沼・大丸	5,341	2,798	2,543
9	平 尾	4,459	2,164	2,295
10	矢野口	4,429	2,300	2,129
11	向陽台・百村・坂浜	5,352	2,608	2,744
12	平 尾	2,284	1,093	1,191
13	向陽台	3,731	1,824	1,907
14	長峰・若葉台・坂浜	3,993	1,896	2,097
15	坂浜・若葉台	4,593	2,235	2,358
16	矢野口・東長沼	3,864	2,000	1,864
17	若 葉 台	4,304	2,071	2,233

資料：選挙管理委員会

第 178 表 選挙

## ① 地方の選挙

単位:人、%

区分	執行年月日	当日有権者数		
		総数	男	女
市長	平成 3年 4月 21日	41,045	21,083	19,962
	7 4 23	45,854	23,654	22,200
	11 4 25	50,288	25,774	24,514
	15 4 27	55,504	28,445	27,059
	19 4 22	61,235	31,031	30,204
	23 4 24	65,353	33,049	32,304
	27 4 26	66,949	33,647	33,302
市議会議員	平成 3年 4月 21日	41,045	21,083	19,962
	7 4 23	45,854	23,654	22,200
	11 4 25	50,288	25,774	24,514
	15 4 27	55,504	28,445	27,059
	19 4 22	61,235	31,031	30,204
	23 4 24	65,353	33,049	32,304
	27 4 26	66,949	33,647	33,302
東京都知事	平成11年 4月 11日	50,587	25,928	24,659
	15 4 13	56,076	28,764	27,312
	19 4 8	61,200	31,017	30,183
	23 4 10	65,812	33,278	32,534
	24 12 16	66,758	33,665	33,093
	26 2 9	67,262	33,902	33,360
	28 7 31	70,607	35,467	35,140
東京都議会議員	平成 元年 7月 2日	37,586	19,214	18,372
	5 6 27	45,223	23,510	21,713
	9 7 6	48,832	25,099	23,733
	13 6 24	53,987	27,676	26,311
	17 7 3	58,391	29,759	28,632
	21 7 12	63,991	32,445	31,546
	25 6 23	66,604	33,542	33,062



## の 投 票 状 況

投 票 者 数			投 票 率		
総 数	男	女	平 均	男	女
27,267	12,929	14,338	66.43	61.32	71.83
26,285	12,452	13,833	57.32	52.64	62.31
29,226	13,981	15,245	58.12	54.24	62.19
29,956	14,284	15,672	53.97	50.22	57.92
32,716	15,804	16,912	53.43	50.93	55.99
34,954	17,056	17,898	53.48	51.61	55.40
34,361	16,749	17,612	51.32	49.78	52.89
27,272	12,932	14,340	66.44	61.34	71.84
26,290	12,455	13,835	57.33	52.65	62.32
29,234	13,987	15,247	58.13	54.27	62.20
29,964	14,289	15,675	53.99	50.23	57.93
32,716	15,804	16,912	53.43	50.93	55.99
34,953	17,055	17,898	53.48	51.61	55.40
34,368	16,754	17,614	51.33	49.79	52.89
29,817	14,846	14,971	58.94	57.26	60.71
26,662	13,094	13,568	47.55	45.52	49.68
35,322	17,511	17,811	57.72	56.46	59.01
39,690	19,580	20,110	60.31	58.84	61.81
44,096	22,284	21,812	66.05	66.19	65.91
32,272	16,337	15,935	47.98	48.19	47.77
44,321	21,837	22,484	62.77	61.57	63.98
23,621	11,507	12,114	62.85	59.89	65.94
24,816	12,217	12,599	54.87	51.97	58.03
20,699	10,216	10,483	42.39	40.70	44.17
26,554	13,126	13,428	49.19	47.43	51.04
22,793	11,432	11,361	39.04	38.42	39.68
35,352	17,980	17,372	55.25	55.42	55.07
31,320	15,615	15,705	47.02	46.55	47.50

第178表 選挙

## ② 国の選挙

単位：人、%

区分	執行年月日	当日有権者				
		総数	男	女		
衆議院議員	(小選挙区選出)	平成8年10月20日	48,998	25,289	23,709	
	(比例代表選出)		48,998	25,289	23,709	
	(小選挙区選出)	12 6 25	53,128	27,326	25,802	
	(比例代表選出)		53,168	27,346	25,822	
	(小選挙区選出)	15 11 9	57,745	29,597	28,148	
	(比例代表選出)		57,805	29,624	28,181	
	(小選挙区選出)	17 9 11	59,720	30,495	29,225	
	(比例代表選出)		59,789	30,527	29,262	
	(小選挙区選出)	21 8 30	65,139	33,058	32,081	
	(比例代表選出)		65,139	33,058	32,081	
	(小選挙区選出)	24 12 16	67,368	34,006	33,362	
	(比例代表選出)		67,368	34,006	33,362	
	(小選挙区選出)	26 12 14	67,996	34,250	33,746	
	(比例代表選出)		67,996	34,250	33,746	
	参議院議員	(東京都選出)	平成10年7月12日	50,452	25,980	24,472
		(比例代表選出)		50,452	25,980	24,472
(東京都選出)		13 7 29	54,951	28,238	26,713	
(比例代表選出)			55,009	28,267	26,742	
(東京都選出)		16 7 11	58,589	29,910	28,679	
(比例代表選出)			58,659	29,945	28,714	
(東京都選出)		19 7 29	63,039	32,031	31,008	
(比例代表選出)			63,039	32,031	31,008	
(東京都選出)		22 7 11	65,494	33,160	32,334	
(比例代表選出)			65,494	33,160	32,334	
(東京都選出)	25 7 21	67,573	34,080	33,493		
(比例代表選出)		67,573	34,080	33,493		
(東京都選出)	28 7 10	70,737	35,580	35,157		
(比例代表選出)		70,737	35,580	35,157		

資料：選挙管理委員会

注) (1)平成12年6月執行の衆議院議員選挙から在外選挙制度が「比例代表選出」において実施。

(2)平成19年7月執行の参議院議員選挙から在外選挙制度が「選挙区選出」においても実施。

(3)平成28年7月執行の参議院議員選挙から選挙権が18歳以上に拡大。

## の投票状況（つづき）

投票者数			投票率		
総数	男	女	平均	男	女
27,077	13,733	13,344	55.26	54.30	56.28
27,072	13,730	13,342	55.25	54.29	56.27
32,155	16,271	15,884	60.52	59.54	61.56
32,168	16,278	15,890	60.50	59.53	61.54
34,632	17,533	17,099	59.97	59.24	60.75
34,628	17,532	17,096	59.90	59.18	60.66
40,420	20,300	20,120	67.68	66.57	68.85
40,445	20,313	20,132	67.65	66.54	68.80
44,830	22,749	22,081	68.82	68.82	68.83
44,830	22,746	22,084	68.82	68.81	68.84
44,195	22,347	21,848	65.60	65.71	65.49
44,188	22,342	21,846	65.59	65.70	65.48
38,370	19,538	18,832	56.43	57.05	55.81
38,367	19,539	18,828	56.43	57.05	55.79
29,343	14,754	14,589	58.16	56.79	59.62
29,335	14,750	14,585	58.14	56.77	59.60
30,049	15,131	14,918	54.68	53.58	55.85
30,065	15,142	14,923	54.65	53.57	55.80
34,259	17,332	16,927	58.47	57.95	59.02
34,285	17,346	16,939	58.45	57.93	58.99
37,336	18,959	18,377	59.23	59.19	59.27
37,331	18,957	18,374	59.22	59.18	59.26
39,867	20,228	19,639	60.87	61.00	60.74
39,866	20,227	19,639	60.87	61.00	60.74
37,367	19,093	18,274	55.30	56.02	54.56
37,362	19,089	18,273	55.29	56.01	54.56
42,754	21,525	21,229	60.44	60.50	60.38
42,750	21,523	21,227	60.44	60.49	60.38

第179表 各選挙に

## ① 地方の選挙

単位:票

区分	執行年月日	有効投票数	自由民主党	日本社会党	公明党	日本共産党
市長	平成3年4月21日	26,904	-	-	-	-
	7 4 23	25,114	-	-	-	-
	11 4 25	28,327	-	-	-	-
	15 4 27	28,886	-	-	-	-
	19 4 22	31,722	-	-	-	-
	23 4 24	34,037	-	-	-	-
	27 4 26	33,355	-	-	-	-
市議会議員	平成3年4月21日	26,769	5,594	1,729	3,660.224	2,687.358
	7 4 23	25,688	898	1,053	4,318.317	2,302
	11 4 25	28,591	-	-	4,918.744	2,962
	15 4 27	29,313	-	-	5,584	2,595
	19 4 22	32,108	3,957	-	6,283	3,488
	23 4 24	34,372	4,105	-	5,733	3,151
	27 4 26	33,824	3303.487	-	5,391	3,599
東京都知事	平成11年4月11日	29,534	-	-	-	-
	15 4 13	26,414	-	-	-	2,122
	19 4 8	34,988	-	-	-	-
	23 4 10	39,406	-	-	-	-
	24 12 16	43,253	-	-	-	-
	26 2 9	31,923	-	-	-	-
	28 7 31	43,869	-	-	-	-
東京都議会議員	平成元年7月2日	23,321	12,651	7,157	-	3,362
	5 6 27	24,566	15,164	3,293	-	2,762
	9 7 6	20,427	13,735	-	-	3,217
	13 6 24	26,212	9,549	-	-	3,145
	17 7 3	22,382	10,870.736	-	-	3,886.263
	21 7 12	34,947	11,520	-	-	5,013
	25 6 23	30,898	10,723	-	-	3,606

資料：選挙管理委員会

(1)「維新の党」での得票数は平成27年稲城市議選。25年都議選は「日本維新の会」。

## おける党派別得票数

社会民主党	民主党	生活者ネット	みんなの党	維新の党 (日本維新の会)	自由党	諸派	無所属
-	-	-	-	-	-	-	26,904
-	-	-	-	-	-	-	25,114
-	-	-	-	-	-	-	28,327
-	-	-	-	-	-	-	28,886
-	-	-	-	-	-	-	31,722
-	-	-	-	-	-	8,358	25,679
-	-	-	-	-	-	-	33,355
-	-	-	-	-	-	-	13,098.416
-	-	985	-	-	-	-	16,131.681
-	-	1,178	-	-	-	-	19,532.254
-	1,645.032	1,289	-	-	-	-	18,199.967
-	5,723.841	1,460	-	-	-	-	11,196.157
-	3,812	1,467	2,131.337	-	-	-	13,972.662
-	2,569	1,245	-	2,653	-	633.512	14,430
-	-	-	-	-	-	21	29,513
-	-	-	-	-	-	-	24,292
-	-	-	-	-	-	993	33,995
-	-	-	-	-	-	106	39,300
-	-	-	-	-	-	1,408	41,845
-	-	-	-	-	-	65	31,858
-	-	-	-	-	-	498	43,371
-	-	-	-	-	-	151	-
-	-	-	-	-	-	3,347	-
1,942	-	1,533	-	-	-	-	-
-	-	5,843	-	-	4,934	-	2,741
-	-	7,625	-	-	-	-	-
-	12,291	6,123	-	-	-	-	-
-	4,426	-	-	12,143	-	-	-

第179表 各選挙に

② 国の選挙

単位:票

区分	執行年月日	有効投票数	自由民主党	民進党 (民主党)	公明党	日本共産党	社会民主党	生活の党と 山本太郎と なかまたち	
衆 議 院 員	(小選挙区選出) 平成8年 10月20日	26,483	5,910	6,724	-	3,987	1,518	-	
	(比例代表選出)	26,297	6,263	6,217	-	4,630	1,807	-	
	(小選挙区選出) 12 6 25	31,023	9,343	11,273	-	4,911	-	-	
	(比例代表選出)	31,337	5,792	9,492	3,773	4,420	2,369	-	
	(小選挙区選出) 15 11 9	33,483	14,675	15,198	-	3,081	-	-	
	(比例代表選出)	33,967	10,475	14,225	4,595	2,962	1,710	-	
	(小選挙区選出) 17 9 11	39,720	20,991	14,703	-	3,639	-	-	
	(比例代表選出)	39,946	15,884	12,530	4,508	3,354	2,158	-	
	(小選挙区選出) 21 8 30	44,064	16,719	22,887	-	3,664	-	-	
	(比例代表選出)	44,293	10,692	19,487	3,837	3,943	2,319	-	
	(小選挙区選出) 24 12 16	42,173	17,441	9,364	-	3,116	-	-	
	(比例代表選出)	43,436	10,476	7,441	3,940	2,818	1,016	-	
	(小選挙区選出) 26 12 14	37,142	18,079	11,219	-	5,035	-	-	
	(比例代表選出)	37,641	11,919	7,140	4,113	5,425	898	865	
	参 議 院 員	(東京都選出) 平成10年 7月12日	28,297	5,690	5,554	4,925	4,717	1,241	-
		(比例代表選出)	28,576	5,228	7,065	3,911	5,433	1,898	-
(東京都選出) 13 7 29		28,879	7,621	4,384	4,591	3,361	1,064	-	
(比例代表選出)		29,341	9,887.796	5,218.976	4,008.944	2,973	2,100.438	-	
(東京都選出) 16 7 11		33,658	5,075.073	11,814	4,668	2,553	1,348.926	-	
(比例代表選出)		33,507	8,364.979	13,856.946	4,603	3,015.052	2,158	-	
(東京都選出) 19 7 29		36,687	7,736	12,815.835	4,412	3,129	1,495	-	
(比例代表選出)		36,642	8,503.933	16,108.637	4,148.361	3,245.156	1,826	-	
(東京都選出) 22 7 11		39,254	6,311	17,836.954	4,100	3,035	674	-	
(比例代表選出)		39,139	7,706.387	13,432.048	4,019	2,857.014	1,822.800	-	
(東京都選出) 25 7 21	36,620	10,818	3,656.800	4,666	4,023	-	-		
(比例代表選出)	36,627	11,588.413	4,363.666	3,935.058	4,577	777	708		
(東京都選出) 28 7 10	41,693	10,025	12,160	4,596	4,293	639	-		
(比例代表選出)	41,639	14,125.710	9,137.450	4,279.288	5,717.999	1,160	1,146		

資料：選挙管理委員会

注) (1) 平成13年執行の参院選から非拘束名簿式比例代表制を導入。

(2) 「おおさか維新の党」での得票数は平成28年参院選。26年衆院選は「維新の党」。25年参院選は「日本維新の会」。

## おける党派別得票数(つづき)

おおさか維新の党 (維新の党) (日本維新の会)	次世代の党	新党 さきがけ	新進党	自由党	新党日本	国民新党	みんなの党	新党改革	たちあがれ日本
-	-	-	8,027	-	-	-	-	-	-
-	-	-	6,779	-	-	-	-	-	-
-	-	-	-	4,348	-	-	-	-	-
-	-	-	-	4,281	-	-	-	-	-
-	-	-	-	-	-	-	-	-	-
-	-	-	-	-	-	-	-	-	-
-	-	-	-	-	1,512	-	-	-	-
-	-	-	-	-	-	-	-	-	-
-	-	-	-	-	584	546	2,631	-	-
6,496	-	-	-	-	-	-	5,503	-	-
9,013	-	-	-	-	-	-	5,334	659	-
-	2,809	-	-	-	-	-	-	-	-
5,206	1,847	-	-	-	-	-	-	120	-
-	-	-	-	-	-	-	-	-	-
-	-	544	-	2,892	-	-	-	-	-
-	-	-	-	2,269	-	-	-	-	-
-	-	-	-	2,679.547	-	-	-	-	-
-	-	-	-	-	-	-	-	-	-
-	-	-	-	-	-	-	-	-	-
-	-	-	-	-	-	987	-	-	-
-	-	-	-	-	1,475	460.843	-	-	-
-	-	-	-	-	-	315	4,087	537	719
-	-	-	-	-	-	463	5,879.478	943.112	940.145
3,594	-	-	-	-	-	-	1,854	-	-
4977.282	-	-	-	-	-	-	4,530.445	-	-
3,302	-	-	-	-	-	-	-	344	-
3,302	-	-	-	-	-	-	-	651	-

(3)「民進党」での得票数は平成28年執行の参院選から。それ以前は「民主党」での得票数。

(4)「生活の党と山本太郎となかまたち」での得票数は平成28年執行の参院選から。それ以前は「生活の党」での得票数。

第179表 各選挙における党派別得票数(つづき)

## ② 国の選挙

単位:票

区分	執行年月日	有効投票数	日本創新党	第二院 クラブ	日本未来の党	日本社会党	諸派	無所属	
衆議院議員	(小選挙区選出) 平成8年10月20日	26,483	-	-	-	-	317	-	
	(比例代表選出)	26,297	-	-	-	-	601	-	
	(小選挙区選出) 12 6 25	31,023	-	-	-	-	314	834	
	(比例代表選出)	31,337	-	-	-	-	1,210	-	
	(小選挙区選出) 15 11 9	33,483	-	-	-	-	-	529	
	(比例代表選出)	33,967	-	-	-	-	-	-	
	(小選挙区選出) 17 9 11	39,720	-	-	-	-	-	387	
	(比例代表選出)	39,946	-	-	-	-	-	-	
	(小選挙区選出) 21 8 30	44,064	-	-	-	-	794	-	
	(比例代表選出)	44,293	-	-	-	-	254	-	
	(小選挙区選出) 24 12 16	42,173	-	-	-	-	253	-	
	(比例代表選出)	43,436	-	-	2,622	-	117	-	
	(小選挙区選出) 26 12 14	37,142	-	-	-	-	-	-	
	(比例代表選出)	37,641	-	-	-	-	108	-	
	参議院議員	(東京都選出) 平成10年7月12日	28,297	-	-	-	-	1,326.628	4,843.371
		(比例代表選出)	28,576	-	454	-	-	1,151	-
(東京都選出) 13 7 29		28,879	-	-	-	-	1,407	4,182	
(比例代表選出)		29,341	-	540	-	-	1,932.294	-	
(東京都選出) 16 7 11		33,658	-	-	-	-	112	8,087	
(比例代表選出)		33,507	-	-	-	-	1,509.020	-	
(東京都選出) 19 7 29		36,687	-	-	-	-	812.164	5,300	
(比例代表選出)		36,642	-	-	-	-	874.066	-	
(東京都選出) 22 7 11		39,254	978	-	-	-	202	459.045	
(比例代表選出)		39,139	690	-	-	-	386.009	-	
(東京都選出) 25 7 21		36,620	-	-	-	-	1,069.199	6,939	
(比例代表選出)		36,627	-	-	-	-	1,170.130	-	
(東京都選出) 28 7 10	41,693	-	-	-	-	1,810.127	4,523.872		
(比例代表選出)	41,693	-	-	-	-	2,119.549	-		

資料：選挙管理委員会

注) (1) 平成13年7月29日執行の参院選から非拘束名簿式比例代表制を導入。



## (2) 議会

第180表 党派別市議会議員数及び年齢構成

単位:人 (平成28年5月1日現在)

年 齢	総 数	党 派					
		自 由 民 主 党	民 進 党	公 明 党	日 本 共 産 党	無 所 属	生 活 者 ネット ワ ー ク
総 数	22	2	2	4	2	11	1
30 歳 未 満	0						
30 ～ 39	4				1	3	
40 ～ 49	7		2	2	1	2	
50 ～ 59	4			2		2	
60 ～ 69	6	2				3	1
70 歳 以 上	1					1	

資料：議会事務局

第181表 党派別市議会議員数の推移

単位:人

年 次	定 数	総 数	党 派							
			自 由 民 主 党	民 進 党 ( 民 主 党 )	公 明 党	日 本 共 産 党	無 所 属	生 活 者 ネット ワ ー ク	み ん な の 党	維 新 の 党
平成23年5月1日	22	22	3	2	4	2	9	1	1	—
24 5 1	22	22	3	2	4	2	9	1	1	—
25 5 1	22	22	3	2	4	2	9	1	1	—
26 5 1	22	22	3	1	4	2	10	1	1	—
27 5 1	22	22	2	2	4	2	10	1	—	1
28 5 1	22	22	2	2	4	2	11	1	—	—

資料：議会事務局

※民進党は、平成27年まで民主党

第182表 地区別市議会議員数の推移

単位:人

時 点	総 数	矢野口	東長沼	大 丸	百 村	坂 浜	平 尾	押 立	向陽台	長 峰	若葉台
平成22年5月1日	22	2	2	3	4	1	4	1	3	1	1
23 5 1	22	2	1	3	2	1	4	1	4	2	2
24 5 1	22	2	1	3	2	1	4	1	4	2	2
25 5 1	22	2	1	3	3	1	4	1	3	2	2
26 5 1	22	2	1	3	3	1	4	1	3	2	2
27 5 1	22	4	1	3	2	2	3	-	2	2	3
28 5 1	22	4	1	3	2	2	3	-	2	2	3

資料：議会事務局

第183表 議案審議件数及び請願・陳情の状況

単位:人

年 次	議 案 審 議 件 数						請 願 ・ 陳 情								
	総 数	議 員 提 出	予 算	条 例	決 算	そ の 他	受 理 件 数	審 議 件 数	採 択	不 採 択	一 部 採 択 及 び 趣 旨 採 択	継 続 審 議	取 り 下 げ	審 議 未 了	そ の 他
平成23年	85	8	30	15	9	23	19	18	4	7	7	-	-	-	1
24	77	5	20	24	8	20	17	15	1	11	3	-	-	-	2
25	112	8	22	52	7	23	9	8	-	6	2	-	-	-	1
26	104	9	22	35	7	31	12	9	3	5	1	-	1	-	2
27	101	10	20	24	7	40	13	8	2	5	1	-	3	-	2
28	86	10	26	28	7	15	9	6	3	3	-	-	1	-	0

資料：議会事務局

## (3) 職員

第184表 職種別職員数の推移

単位：人、%

(各年4月1日現在)

区 分	平成 2 3 年			24			25		
	職員数	構成比	職員1人 当たり人口	職員数	構成比	職員1人 当たり人口	職員数	構成比	職員1人 当たり人口
全 職 員	803	100.0	106	813	100.0	105	817	99.9	105
一般行政職員	423	52.6	201	417	51.3	205	416	50.9	206
技能労務職員	21	2.6	4,048	20	2.5	4,279	20	2.4	4,292
消防職員	76	9.5	1,118	84	10.3	1,019	90	11.0	954
医療職(一)職員	47	5.9	1,809	37	4.6	2,313	42	5.1	2,044
医療職(二)職員	53	6.6	1,604	63	7.7	1,359	65	8.0	1,321
医療職(三)職員	183	22.8	465	192	23.6	446	184	22.5	467

区 分	26			27			28		
	職員数	構成比	職員1人 当たり人口	職員数	構成比	職員1人 当たり人口	職員数	構成比	職員1人 当たり人口
全 職 員	822	100.0	105	833	100.0	104	864	100.0	102
一般行政職員	423	51.5	204	418	50.2	208	429	49.7	205
技能労務職員	21	2.6	4,108	20	2.4	4,348	18	2.1	4,879
消防職員	87	10.6	992	97	11.6	896	101	11.7	870
医療職(一)職員	41	5.0	2,104	43	5.2	2,022	50	5.8	1,757
医療職(二)職員	67	8.2	1,288	68	8.2	1,279	69	8.0	1,273
医療職(三)職員	183	22.3	471	187	22.4	465	197	22.8	446

資料：総務部人事課

注) 市長・副市長及び教育長を除く。

注) 自治法・派遣法による派遣職員を除く。

第185表 組織別男女別職員数

単位:人 (平成28年4月1日現在)

区 分	総 数	男	女	区 分	総 数	男	女
総 数	864	451	413	会 計 課	6	4	2
議 会 事 務 局	7	5	2	消 防 本 部	103	96	7
市 長 部 局	361	211	150	消 防 本 部	1	1	-
企 画 部	1	1	-	消 防 総 務 課	26	25	1
企 画 政 策 課	7	5	2	警 防 課	39	35	4
財 政 課	5	5	-	予 防 課	19	18	1
課 税 課	20	13	7	防 災 課	18	17	1
収 納 課	14	13	1	教 育 委 員 会 事 務 局	61	40	21
総 務 部	5	5	-	教 育 部	2	1	1
総 務 契 約 課	8	5	3	教 育 総 務 課	7	5	2
人 事 課	9	6	3	学 務 課	6	3	3
秘 書 広 報 課	6	4	2	小 中 学 校	6	6	-
情 報 管 理 課	8	6	2	指 導 課	6	5	1
財 産 管 理 課	7	6	1	学 校 給 食 課	10	6	4
市 民 部	1	1	-	生 涯 学 習 課	11	7	4
市 民 課	14	6	8	体 育 課	5	4	1
市 民 協 働 課	6	1	5	図 書 館 課	8	3	5
保 険 年 金 課	15	9	6	選 挙 管 理 委 員 会 事 務 局	3	3	-
経 済 観 光 課	10	6	4	監 査 委 員 会 事 務 局	3	3	-
環 境 課	11	9	2	農 業 委 員 会 事 務 局	1	1	-
福 祉 部	2	2	-	市 立 病 院	319	88	231
生 活 福 祉 課	21	18	3	院 長 ・ 副 院 長 ・ 坂 浜 診 療 所	5	5	-
高 齢 福 祉 課	16	5	11	事 務 部	1	1	-
障 害 福 祉 課	11	2	9	管 理 課	11	8	3
健 康 課	13	4	9	医 事 課	12	7	5
子 育 て 支 援 課	22	8	14	診 療 部	2	2	-
児 童 青 少 年 課	8	5	3	診 療 科	87	47	40
第 3 保 育 園	16	1	15	薬 剂 部	-	-	-
第 4 保 育 園	19	-	19	薬 剂 科	12	4	8
第 5 保 育 園	16	1	15	看 護 部	1	-	1
都 市 建 設 部	3	3	-	看 護 科	178	10	168
都 市 計 画 課	9	9	-	健 診 セ ン タ ー	-	-	-
土 木 課	11	10	1	健 診 科	10	4	6
建 築 保 全 課	9	7	2				
管 理 課	12	11	1				
区 画 整 理 課	10	9	1				
市 街 地 整 備 課	5	5	-				
下 水 道 課	11	10	1				

資料：総務部人事課・市立病院管理課  
 注)市長・副市長及び教育長を除く。  
 注)自治法・派遣法による派遣職員を除く。

## 12. 参 考 资 料



# いなぎ☆データアラカルト

<p><b>出生者</b></p>  <p>1日あたり 2.1人 (27年度事務報告書)</p>	<p><b>死亡者</b></p>  <p>1日あたり 1.5人 (27年度事務報告書)</p>	<p><b>婚姻(届出件数)</b></p>  <p>1日あたり 2.1件 (27年度事務報告書)</p>	<p><b>離婚(届出件数)</b></p>  <p>1日あたり 0.5件 (27年度事務報告書)</p>
<p><b>転入者</b></p>  <p>1日あたり 9.7人 (27年度事務報告書)</p>	<p><b>転出者</b></p>  <p>1日あたり 9.2人 (27年度事務報告書)</p>	<p><b>1世帯あたり人数</b></p>  <p>2.30人 (29年1月1日現在)</p>	<p><b>人口密度</b></p>  <p>1km<sup>2</sup>あたり 4,958人 (29年1月1日現在)</p>
<p><b>市税負担額 (一般会計)</b></p>  <p>1人あたり171,933円 (27年度決算額)</p>	<p><b>予算(一般会計)</b></p>  <p>1人あたり388,242円 (27年度決算額)</p>	<p><b>図書館蔵書数</b></p>  <p>1人あたり6.9冊 (27年度)</p>	<p><b>公園面積</b></p>  <p>1人あたり11.2m<sup>2</sup> (27年4月1日現在)</p>
<p><b>市職員1人あたり市民</b></p>  <p>205人 (28年4月1日現在)</p>	<p><b>救急車出場回数</b></p>  <p>1日に 10.0件 (28年)</p>	<p><b>交通事故発生数</b></p>  <p>1日に 0.5件 (28年)</p>	<p><b>ゴミ(処理量)</b></p>  <p>1日あたり41トン (27年度)</p>
<p><b>資源物回収量</b></p>  <p>1日あたり 9,093kg (27年度)</p>	<p><b>Iバス乗車人員</b></p>  <p>1日あたり 1,234人 (27年度事務報告書)</p>	<p><b>JR乗車人員(3駅)</b></p>  <p>1日あたり 23,405人 (27年度)</p>	<p><b>私鉄乗車人員(3駅)</b></p>  <p>1日あたり 23,929人 (27年度)</p>

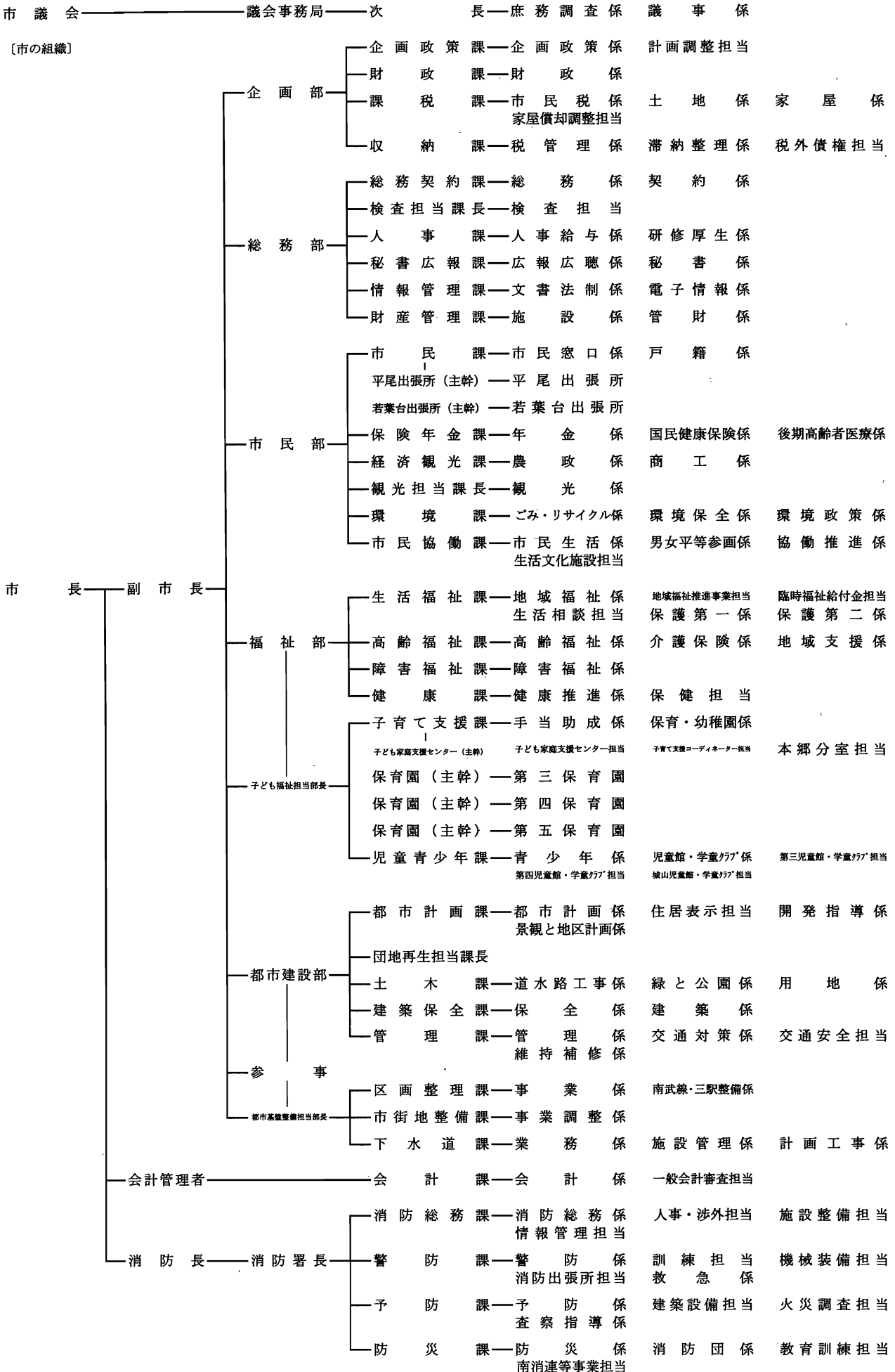



組 織

〔市立病院〕

市長—副市長—院長  
副院長

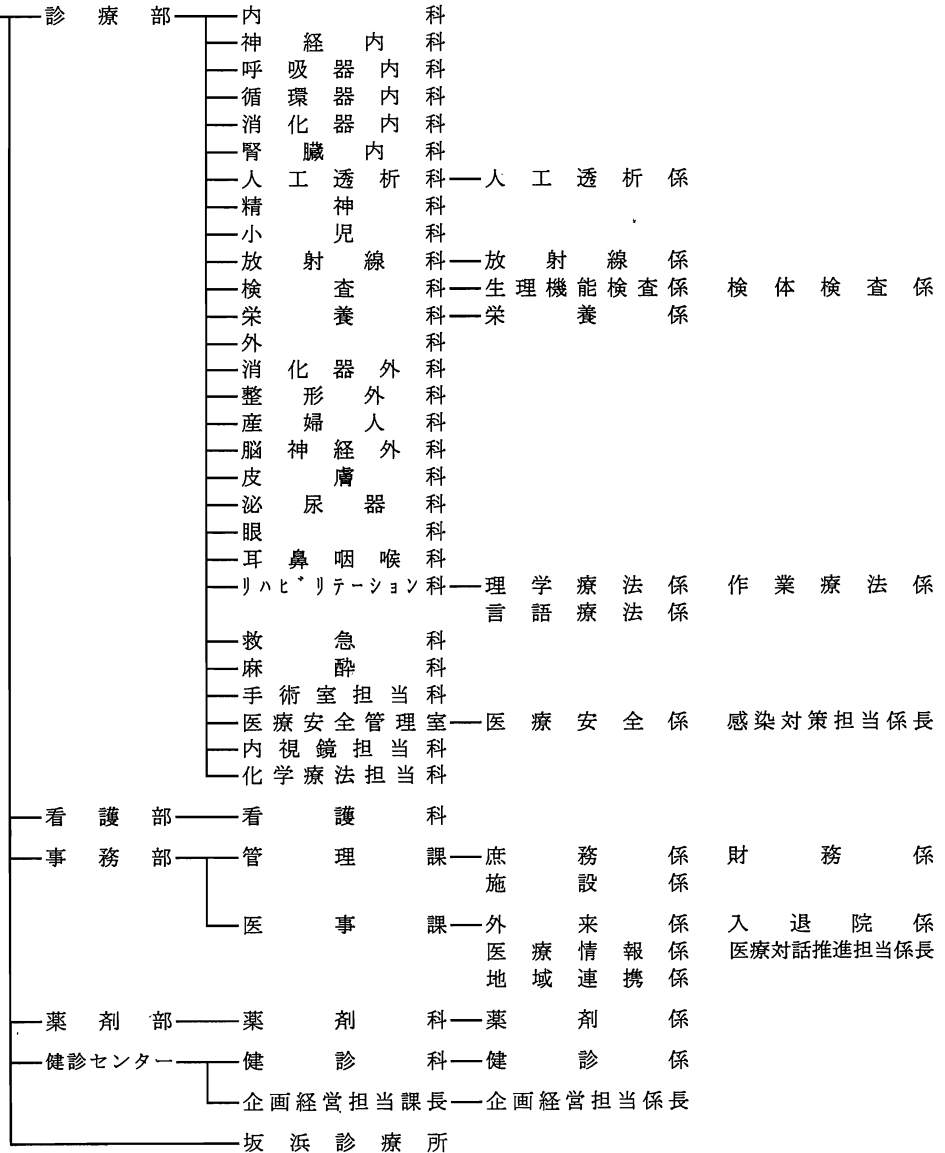

〔教育委員会〕

教育委員会—教育長

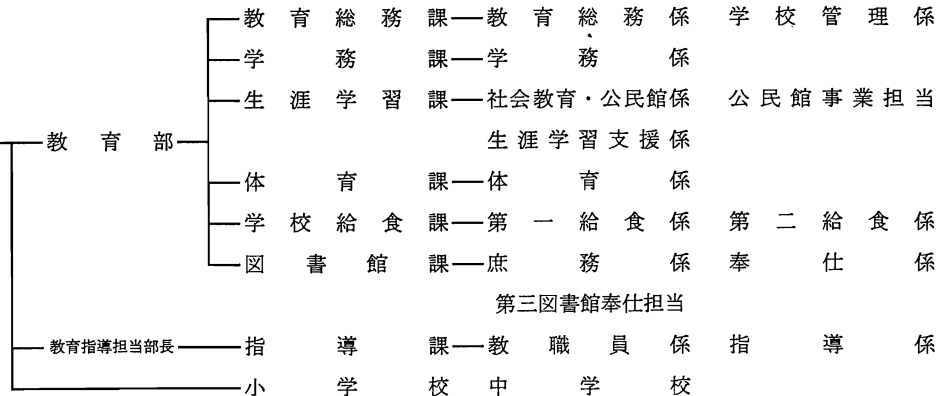

選挙管理委員会

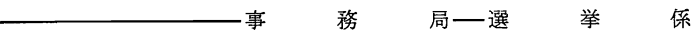

監査委員



農業委員会

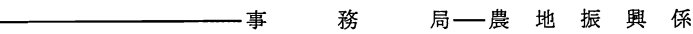

# 稲城市のあゆみ

明治22年	1889年	矢野口村、東長沼村、大丸村、百村、坂浜村、平尾村の六か村合併 稲城村誕生(人口 3,750人)	
	30年	1897年	村役場建設
大正10年	1921年	矢野口、東長沼の鶴川街道沿いに電灯がつく	
昭和 4年	1929年	南武鉄道(現、JR南武線)川崎―立川間 開通	
	10年	1935年	多摩川原橋開通
	14年	1939年	多摩火工廠(現、米軍多摩サービス補助施設)設置
	21年	1946年	村立稲城病院開設
	24年	1949年	押立及び常久の一部が北多摩郡多磨村より編入、現在の市域となる
	28年	1953年	稲城病院坂浜診療所開設
	32年	1957年	町制施行(人口10,125人、2,036世帯)
	35年	1960年	簡易水道事業開始
	39年	1964年	多摩川衛生組合(ゴミ、し尿)設立
	40年	1965年	上水道事業開始、多摩ニュータウン都市計画決定
	41年	1966年	南武線複線化
	42年	1967年	町章(現市章)が決定
	45年	1970年	稲城消防署発足(職員19人、ポンプ車1台、救急車1台)、平尾団地入居開始 稲城町役場平尾出張所開設
	46年	1971年	市制施行(人口36,800人、11,999世帯) 多摩ニュータウン稲城地区事業承認、市立病院移築完成
	48年	1973年	中央文化センター開館、市の木(イチヨウ)、市の花(梨)制定
	49年	1974年	京王相模原線京王よみうりランド―多摩センター間開通 上水道都営一元化、広報無線放送開始、市営プール開設
	50年	1975年	第二文化センター開館、稲城北緑地公園開設
	51年	1976年	長期総合計画・前期基本計画策定
	54年	1979年	第三文化センター開館
	56年	1981年	市制施行10周年(人口47,856人、14,981世帯)、市民憲章制定、市庁舎完成 公共下水道着工
	57年	1982年	福祉センター開館
	58年	1983年	第四文化センター開館
	59年	1984年	長期総合計画・後期基本計画策定 稲城市民憲章推進協議会発足、分別収集を開始
	60年	1985年	下水道の供用開始
	61年	1986年	老人ケアセンター事業、デイ・ホーム事業開始、住民登録事務の電算化スタート
	62年	1987年	大丸親水公園開設
	63年	1988年	向陽台入居開始
平成	元年	1989年	稲城生誕 100周年を迎える
	2年	1990年	平尾地区の町界町名地番整理事業施行
	3年	1991年	市制施行20周年(人口59,154人、21,304世帯) 稲城市平和都市宣言、北海道女満別町と姉妹都市提携 稲城中央公園総合グラウンド、野球場開設 第二次長期総合計画・基本計画策定
	4年	1992年	総合体育館開館、(財)いなぎグリーンウェルネス財団設立 城山文化センター開館
	5年	1993年	矢野口、稲城長沼、南多摩駅周辺区画整理事業スタート、ごみ非常事態宣言

平成 7年	1995年	稲城大橋有料道路、稲城インターチェンジ開通、長峰入居開始 向陽台が都市景観大賞建設大臣賞を受賞し、都市景観百選に選定
9年	1997年	保健センター開設、シルバーピア開設 南武線連続立体交差事業着手
10年	1998年	ナイター照明付多目的広場が若葉台公園内に完成 是政橋・多摩川原橋の片側車線開通、クリーンセンター多摩川完成 新市立病院開設
11年	1999年	若葉台入居開始 稲城市役所若葉台出張所開設、第二給食調理場開設
12年	2000年	「稲城市まちをきれいにする市民条例」制定
13年	2001年	市制施行30周年(人口70,033人、28,186世帯) 第三次長期総合計画・基本計画策定 クリーンセンター多摩川と市立病院間の余熱利用温水システム竣工 ヴェルディ川崎東京移転、稲城を本拠地に
14年	2002年	稲城市循環バス「iバス」本運行開始 第1回Iのまちいなぎ市民祭開催
15年	2003年	はつらっワーク稲城開設
16年	2004年	「ふれんど平尾(旧第八小学校)」開設
17年	2005年	地域振興プラザ開館 南武線高架化第一期工事完了
18年	2006年	中央図書館開館・城山体験学習館開館 上谷戸緑地体験学習館開館 北海道大空町(女満別町と東藻琴村の合併により誕生)と姉妹都市提携
19年	2007年	尾根幹線開通 介護支援ボランティア制度開始 地方自治法施行60周年記念総務大臣表彰(団体表彰)を受賞
20年	2008年	京王線沿線7市の図書館相互利用開始
21年	2009年	iプラザ開館
22年	2010年	稲城大橋の無料化及び稲城インターチェンジETCゲート設置 市立病院立体駐車場開設
23年	2011年	市制施行40周年(人口85,229人、36,048世帯) 第四次長期総合計画・基本計画策定 稲城市イメージキャラクター「稲城なしのすけ」誕生
24年	2012年	健康プラザ開館・市立病院健診・外来棟開館 名誉市民制度創設・市民栄誉賞制度創設
25年	2013年	発達支援センター「レスポ-いなぎ」・教育センター開設(複合施設ふれんど平尾内) 南武線高架切換え完了
26年	2014年	iバス新路線運行開始
27年	2015年	稲城長峰スポーツ広場開設 福島県相馬市及び長野県野沢温泉村と友好都市提携 公営稲城・府中メモリアルパーク及び南山ホール開苑
28年	2016年	いなぎ発信基地ペアテラス開業 市の鳥(チョウゲンボウ)制定

## 稲城市民憲章・稲城市平和都市宣言

### 稲城市民憲章

(昭和五十六年十一月一日 制定)

縄文の昔から緑豊かな多摩の横山と多摩川の清流にはぐくまれた私たちのまち稲城。

私たちは、このまちに住み、このまちを愛し、いつまでも平和で友愛に満ちた心のふるさと、稲城市を作るために、市民憲章を定めました。市民ひとりひとりがこの憲章を心の道しるべとして、より豊かなまちとなるよう協力しましょう。

— 太陽と緑をたいせつにし、

— 土の香りのあるまちを作りましょう。

— 市民としての自覚をもち、

— 助け合って住みよいまちを作りましょう。

— 年よりやごどもをいたわり、

— 若い力を育てるまちをつくりましょう。

— 心身ともに健やかに

— 笑顔で働けるまちをつくりましょう。

— 伝統を尊び、文化を高め、

— 未来に展望がもてるまちをつくりましょう。

### 稲城市平和都市宣言

(平成三年三月七日 制定)

かけがえない、この美しい地球を守り、世界の

恒久平和を願う人々の心は共通のものであります。

— 現行憲法に貫かれた平和の精神をもとに、非核

— 三原則を遵守し、世界の人々と手を携えて、人類

— 永遠の平和を築くことが私たちの責務です。

— 市民憲章の心を基本理念として、私たちは真の

— 平和と幸せを望み、このまちに住み、このまちを

— 愛し、いつまでも平和で友愛に満ちた心のふるさと

— 稲城をつくるために努力しています。

— ここに稲城市制定二十周年の年を迎え、平和へ

— の誓いを新たに決意し、稲城市が平和都市で

— あることを宣言します。

稲城市章・その他

稲城市章

(昭和42年10月14日制定)

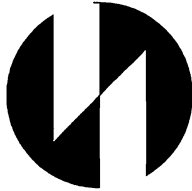

いなぎの「い」を図案化したもので、円満な市政と、将来に向かって限らない発展を象徴しています。

CIシンボルマーク・ロゴ

(平成8年7月19日制定)



稲城市のCI活動推進のシンボルマーク。稲城の「i」を形象化し、楕円は梨に代表される豊かな実りを、曲線は稲城の自然を、全体で未来に向かって発展する力を表現しています。

市の木 イチョウ

(昭和48年11月1日制定)



苗木も入手しやすく植栽も簡単です。公害に強く、街路樹に適しており、品位もあることから市の木に選定されました。

市の花 梨

(昭和48年11月1日制定)



梨は、江戸時代・元禄期から栽培され始めたといわれており、現在も稲城市の特産物となっています。春には白い花が咲きます。

市の鳥 チョウゲンボウ

(平成28年11月1日制定)



チョウゲンボウは、市街地でも見られる、ハトほどの大きさのハヤブサの仲間です。自然が多い稲城市の生態系の豊かさを示すシンボリックな鳥です。

循環バスの愛称 「i バス」

あい バス

(平成14年9月)

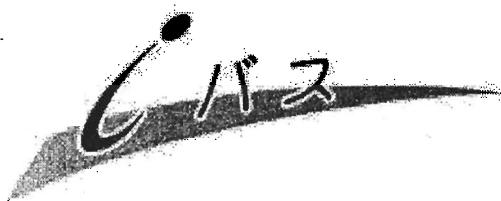

稲城市循環バスの愛称は「i(あい)バス」です。市のイニシアル「i(あい)」と、愛バス、逢いバスの意味がこもっています。

稲城市イメージキャラクター  
「稲城なしのすけ」

(平成23年10月)

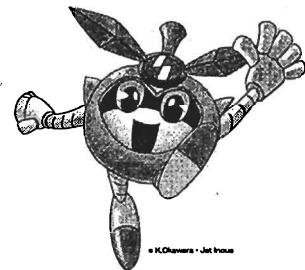

市制施行40周年を記念して、メカニックデザイナーの大河原邦男氏とマルチクリエイターの井上ジェット氏により、稲城市イメージキャラクターが作成されました。

平成29年3月 印刷・発行

## 統計いなぎ

発行 **東京都 稲城市**  
東京都稲城市東長沼2111番地  
☎042-378-2111  
<http://www.city.inagi.tokyo.jp/>

編集 **稲城市総務部総務契約課**  
☎042-378-2111  
内線512・517

印刷 **(株) タマタイプ**  
☎042-562-0965