

統計いなぎ

平成 29 年度 版

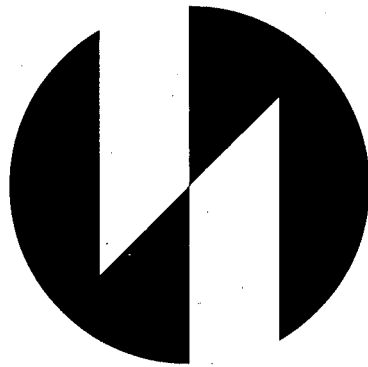

東京都稲城市

はじめに

ここに平成29年度版統計いなぎを刊行いたします。

この統計書は、年々変化の著しい本市の人口、産業、財政、教育、福祉などの各分野にわたる基礎的な統計資料を集録し、当市の現況と推移について紹介したものです。

編集に当たり、最新の資料の集録に努めましたが、不十分な点につきましては、関係各位のご指導をいただきながら改善、充実を図りたいと考えております。

本書が、市民の皆様を初め、学校、企業など、各方面に広くご活用いただければ幸いです。

本書の刊行に当たり、資料の提供をいただきました関係各機関のご厚意に心よりお礼を申し上げます。

平成30年3月

稲城市長 高橋 勝浩

凡 例

- 1 この統計書は、稲城市の人口、産業、教育及び社会などの各分野にわたり、重要かつ基本的な統計資料を総合的に集録した。
- 2 統計表には、他の区域と区別する必要のない限り、「稲城市」の名称を省略した。
- 3 特別の表示や注釈のない限り、年次とあるものは1月から12月まで、年度とあるものは、4月から翌年3月までの事実を示し、何年何月何日現在とあるものはその期日現在を示す。
- 4 符号の用法は、次のとおりである。
 - 「 — 」……………該当数字なし
 - 「 .. 」……………資料なし、または不明
 - 「 0 」……………単位未満
 - 「 X 」……………該当数字の公表をさし控えたもの
 - 「 Δ 」……………減少をあらわす
- 5 数字の単位未満は、四捨五入することを原則とした。したがって合計と内訳が一致しない場合もある。
- 6 本書に集録した統計資料についての照会先は次のとおりである。

稲城市総務部総務契約課総務係（電話 042-378-2111
内線 512・517）

第27表	地方交付税・財政力指数・実質収支比率・ 公債費比率・経常収支比率の推移	41
第28表	普通会計歳入決算額の推移	42
第29表	普通会計目的別歳出決算額の推移	44
(2) 税務		46
第30表	市税の推移	46
第31表	個人市民税の推移	46
第32表	法人市民税現年課税分の推移	47
第33表	市税収入の推移	48
第34表	土地・家屋・償却資産の状況	50
第35表	市民税(個人)所得種類別納税義務者数	52
4 産 業		
(1) 就業人口		55
第36表	労働力状態別15歳以上人口	55
第37表	産業大分類別15歳以上就業者数の推移	55
第38表	産業大分類・従業上の地位・地域別・男女別15歳以上就業者数	56
第39表	産業大分類・年齢(5歳階級)男女別15歳以上就業者数	59
(2) 事業所		60
第40表	経営組織別事業所数及び従業者数	60
第41表	産業大分類別事業所数及び従業者数	60
(3) 農 業		62
第42表	農家数・農家人口及び経営耕地面積	62
第43表	経営耕地面積規模別農家数	62
第44表	自家農業に主として従事した者の年齢別人数	62
第45表	農作物別収穫農家数及び果樹別栽培農家数	64
第46表	家畜の種類別飼育農家数及び養鶏数	65
第47表	農地転用の用途別件数及び面積	65
(4) 工 業		66
第48表	従業者規模別事業所数の推移	66
第49表	従業者規模別従業者数及び製造品出荷額	66
第50表	産業分類別工場数・従業者数及び製造品出荷額の推移	68
(5) 商 業		70
第51表	商店数・売場面積・従業者数・年間販売額及び商品手持額	70
第52表	産業別商店数・従業者数及び年間販売額	72
第53表	小売業の売場面積の規模別状況	72
(6) 小口事業	資金融資あっせん制度	74
第54表	年度別融資実績	74
第55表	年度別・性質別・業種別利用状況	74
5 市民生活		
(1) 市民生活		77

第56表	東京都産業別常用労働者1人平均月間現金給与額	77
第57表	東京都産業別常用労働者1人平均月間出勤日数	77
第58表	生計支出1世帯当たり年平均1ヵ月間の 用途別生計支出の推移—東京都—	78
第59表	東京都(区部)の消費者物価指数の推移	78
第60表	たばこ消費量の推移	79
第61表	テレビ受信契約件数の推移	79
第62表	法律相談件数(相談内容別)	80
第63表	消費者相談件数の推移	80
第64表	広報いなぎの発行状況	81
第65表	ホームページアクセス状況	81
第66表	市政への提案受理状況	81
第67表	ファミリー農園整備状況	82

6 教育・文化・スポーツ

(1) 教育		85
第68表	年次別学校(幼稚園)数、学級数及び児童・生徒(園児)数	85
第69表	市立小・中学校別学級数、教員数及び児童・生徒数	86
第70表	中学校卒業生徒進路状況	89
第71表	学年別児童・生徒の体位の状況	90
第72表	小・中学校施設の状況	91
第73表	教育相談室の相談内容別利用件数	91
(2) 文化		92
第74表	公民館利用状況	92
第75表	公民館月別利用者数の推移	92
第76表	図書館利用状況	92
第77表	図書館分類別蔵書数	94
第78表	図書館登録者数の推移	94
第79表	図書館図書月別個人貸出冊数	95
第80表	図書館の雑誌・新聞の購入状況	95
第81表	地域振興プラザ利用状況	96
第82表	iプラザ利用状況	96
第83表	生活文化施設利用状況	96
(3) スポーツ		97
第84表	市民プール利用者数の推移	97
第85表	市営運動場利用状況(一般貸出)	97
第86表	スポーツ広場利用状況	98
第87表	総合体育館・中央公園総合グラウンド・ 中央公園野球場・若葉台公園多目的広場利用状況	98
第88表	市民体育大会種目別参加者数	99

7 福祉・保健衛生・公害・リサイクル

(1) 福祉		103
第89表	生活保護開始・停止・廃止の世帯及び人員	103
第90表	生活保護世帯類型別世帯数の推移	103
第91表	労働力状況別被保護世帯数	103

第92表	生活保護世帯数及び人員	104
第93表	生活保護費扶助別状況	104
第94表	ひとり親家庭医療費助成認定状況	104
第95表	ひとり親家庭児童入学援助金支給状況	105
第96表	養護老人ホーム入居者数の推移	106
第97表	敬老会参加者数の推移	106
第98表	「身体障害者手帳」所持者数	107
第99表	「愛の手帳(療育手帳)所持者数	107
第100表	「精神障害者保健福祉手帳」所持者数	107
第101表	障害別「身体障害者手帳」所持者数の推移	107
第102表	要介護度別認定者数	108
第103表	施設サービス利用延べ件数	108
第104表	居宅サービス利用延べ件数	109
第105表	保育所園児数の推移	110
第106表	入所原因別園児数—母親の状況—	110
第107表	児童手当等の受給者数の推移(延児童数)	111
第108表	学童クラブ利用状況	112
第109表	児童館利用状況	114
第110表	国民健康保険事業概要	115
第111表	国民健康保険療養給付状況	115
第112表	国民健康保険納税義務者(世帯)数の推移	116
第113表	所得金額別国民健康保険納税義務者(世帯)数の推移	116
第114表	国民健康保険被保険者の事由別異動状況	116
第115表	後期高齢者医療保険加入状況	118
第116表	後期高齢者健康診査実施状況	118
第117表	国民年金適用状況	119
第118表	国民年金保険料納付実績	119
第119表	拠出年金給付状況	120
(2) 保健衛生		121
第120表	稲城市立病院来院状況	121
第121表	休日急病診療年度別受診状況	121
第122表	定期予防接種実施状況	121
第123表	出生等人口動態年次別数	122
第124表	主要死因別死亡者数	122
第125表	医事薬事関係業務分類	122
第126表	胃がん・子宮がん検診実施状況	124
第127表	乳がん・大腸がん検診実施状況	124
第128表	肝炎ウイルス検診実施状況	124
第129表	乳幼児健診実施状況	125
第130表	妊婦健診実施状況	126
第131表	ごみ収集実績の推移	127
第132表	し尿収集実績の推移	127

(3) 公 害	128
第133表	公害苦情受付件数の推移	128
第134表	原因別公害苦情受付件数の推移	128
第135表	光化学スモッグ注意報発令件数の推移	128
(4) リサイクル	129
第136表	資源物回収状況	129
第137表	資源回収団体収集状況	129
8 建設・家屋・ガス・水道		
(1) 建 設	133
第138表	市道の道路率及び舗装率	133
第139表	橋数・橋延長及び橋面積	133
第140表	公園数及び面積	133
第141表	幅員別市道の延長及び面積	134
第142表	街路樹の状況	134
(2) 家 屋	134
第143表	家屋の状況	134
第144表	木造家屋(評価対象家屋)の状況	136
第145表	非木造家屋(評価対象家屋)の状況	136
第146表	構造別着工建築物の状況	136
第147表	着工住宅数の推移	138
第148表	公共賃貸住宅戸数の推移	138
第149表	減失建築物の推移	138
第150表	住宅の建て方、住宅の所有の関係別住宅に住む一般世帯数 一般世帯人員、一世帯当たり人員	140
(3) ガ ス	141
第151表	ガス管延長及び東京ガス需要家件数の推移	141
第152表	都市ガス供給量の推移	141
(4) 水 道	142
第153表	上水道料金適用区分給水件数及び使用水量	142
9 交通・通信		
(1) 交 通	145
第154表	自動車保有台数の推移	145
第155表	軽自動車等の台数の推移	145
第156表	JR南武線駅別乗車人員	146
第157表	京王相模原線駅別乗車人員	146
(2) 通 信	147
第158表	郵便局施設状況	147
第159表	郵便物取扱件数(引受数)	148

10 交通事故・犯罪・消防

(1) 交通事故	151
第160表 交通事故発生状況	151
第161表 年齢層別死傷者数の推移	151
第162表 交通事故原因別発生件数	152
第163表 交通災害共済加入状況	153
第164表 交通災害共済見舞金支給状況	154
(2) 犯 罪	155
第165表 刑法犯種類別発生件数	155
第166表 特別法犯発生件数	156
第167表 児童相談件数	156
第168表 非行少年刑法犯検挙人員	156
(3) 消 防	157
第169表 火災発生状況	157
第170表 原因別火災発生件数	157
第171表 事故種別救急活動状況	158
第172表 負傷程度別救急活動状況	159
第173表 事故種別救助活動状況	159
第174表 分団別消防団員数	160
第175表 消防水利施設状況	160

11 選挙・議会・職員

(1) 選 挙	163
第176表 選挙人名簿登録者の推移	163
第177表 投票区別選挙人名簿登録者数	163
第178表 選挙の投票状況	164
第179表 各選挙における党派別得票数	168
(2) 議 会	173
第180表 党派別市議会議員数及び年齢構成	173
第181表 党派別市議会議員数の推移	173
第182表 地区別市議会議員数の推移	174
第183表 議案審議件数及び請願・陳情の状況	174
(3)職 員	175
第184表 職種別職員数の推移	175
第185表 組織別男女別職員数	176

12 参考資料

いなぎ☆データアラカルト	179
行政組織	180
稲城市のあゆみ	182
稲城市民憲章・稲城市平和都市宣言	184
稲城市章・その他	185

1. 地勢·位置·氣象

(1) 地勢・位置

当市は、南多摩地区の東端にあり、東南部より西部にかけて神奈川県川崎市と接し、北は、多摩川を隔て府中市、調布市に接し、西北部は多摩市に接しています。

東京都心より西南に25km離れて位置しており（東経139度30分29秒、北緯35度38分5秒）東西、南北ともに約5.3km、面積17.97km²で北の境界線に当たる多摩川を一辺として、ほぼ三角形をなしています。

南側には多摩川に並行して標高約45～80mのなだらかな多摩丘陵（最高海拔162m）があり、また当市の中央部には三沢川が流れ、市を西北部と東南部に二分しており、大丸地区に谷戸川が西北部から東南部へと流れています。

第1図 稲城市の位置

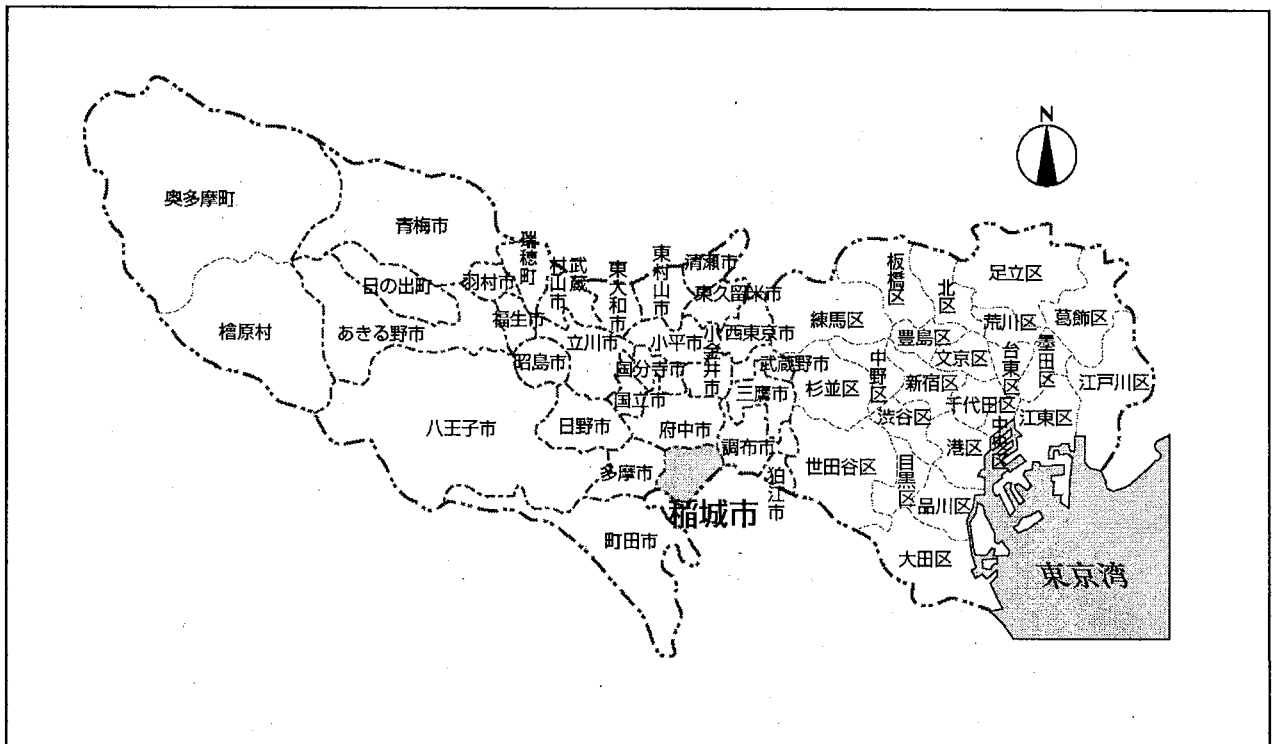

第2図 稲城市全図

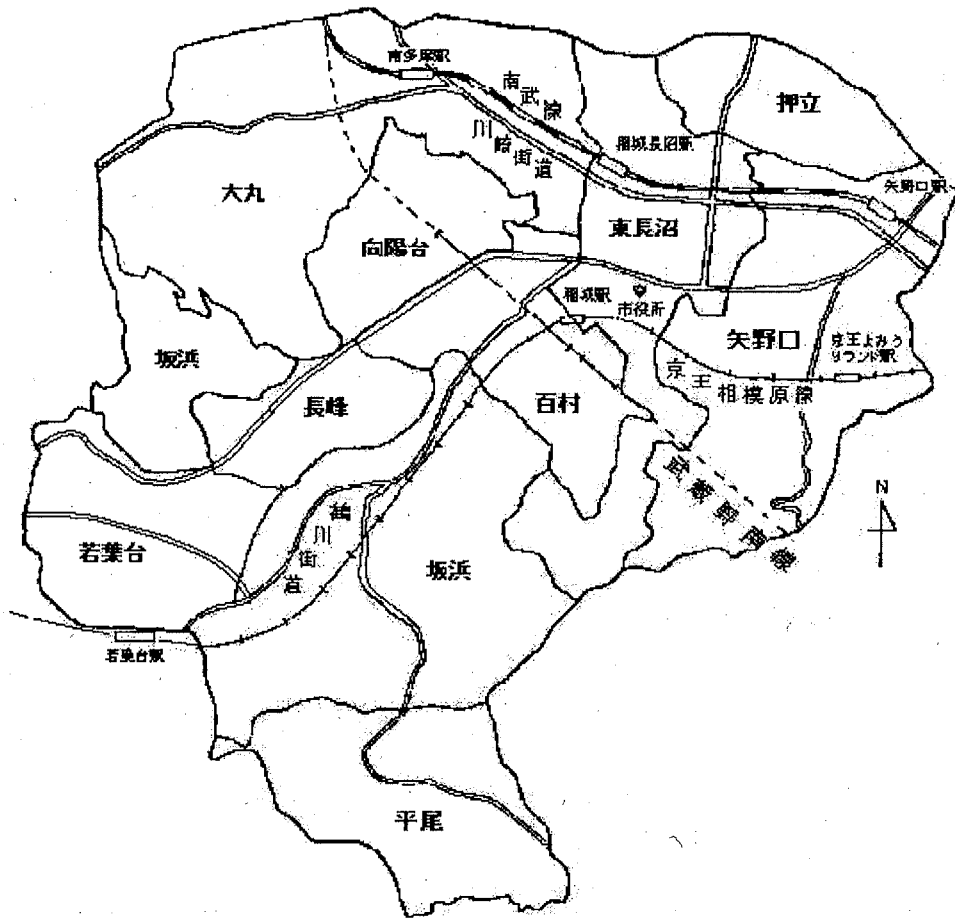

第1表 地域別土地面積

単位：面積 km^2 、割合%

地 域	面 積	割 合
総 数	17.970	100.00
矢野口	2.566	14.28
東長沼	1.934	10.76
大丸	3.188	17.74
百村	1.300	7.24
坂浜	3.725	20.73
平尾	1.502	8.36
押立	0.829	4.61
向陽台	0.940	5.23
長峰	0.668	3.72
若葉台	1.318	7.33

第2表 地域別土地面積 — 東京都 —

単位:km²、‰

地 域	面 積	千 分 比	地 域	面 積	千 分 比
総 数	2,193.96	1,000	町 田 市	71.55	33
			小 金 井 市	11.30	5
区 部	627.57	286	小 平 市	20.51	9
千代田区	11.66	5	日 野 市	27.55	13
中央区	10.21	5	東 村 山 市	17.14	8
港区	20.37	9	国 分 寺 市	11.46	5
新宿区	18.22	8	国 立 市	8.15	4
文京区	11.29	5	福 生 市	10.16	5
台東区	10.11	5	狛 江 市	6.39	3
墨田区	13.77	6	東 大 和 市	13.42	6
江東区	40.16	18	清 瀬 市	10.23	5
品川区	22.84	10	東 久 留 米 市	12.88	6
目黒区	14.67	7	武 蔵 村 山 市	15.32	7
大田区	60.83	28	多 摩 市	21.01	10
世田谷区	58.05	26	稲 城 市	17.97	8
渋谷区	15.11	7	羽 村 市	9.90	5
中野区	15.59	7	あ ぎ る 野 市	73.47	33
杉並区	34.06	16	西 東 京 市	15.75	7
豊島区	13.01	6			
北区	20.61	9	郡 部	375.86	171
荒川区	10.16	5	瑞 穂 町	16.85	8
板橋区	32.22	15	日 の 出 町	28.07	13
練馬区	48.08	22	檜 原 村	105.41	48
足立区	53.25	24	奥 多 摩 町	225.53	103
葛飾区	34.80	16			
江戸川区	49.90	23	島 部	406.58	185
そ の 他	8.60	4	大 島 町	90.76	41
市 部	783.95	357	利 島 村	4.12	2
八王子市	186.38	85	新 島 村	27.54	13
立川市	24.36	11	神 津 島 村	18.58	8
武蔵野市	10.98	5	三 宅 村	55.26	25
三鷹市	16.42	7	御 蔵 島 村	20.54	9
青梅市	103.31	47	八 丈 町	72.23	33
府中市	29.43	13	青 ヶ 島 村	5.96	3
昭島市	17.34	8	小 笠 原 村	106.78	49
調布市	21.58	10	そ の 他 の 島 部	4.81	2

資料:平成29年全国都道府県市区町村別面積調(平成29年10月1日現在)

なお、区部「その他」は、荒川河口部(1.12km²)、中央防波堤内側埋立地(1.96km²)、中央防波堤外側廃棄物処理場(4.82km²)、島部「その他の島部」は、鳥島(4.79km²)、ペヨネーズ列岩(岩礁・0.00km²)、須美寿島(すみすじま・0.02km²)、嬬婦岩(そうふういわ・0.00km²)である。

第 3 表 地 目 別 土 地 面 積

単位:ha、()内は構成比 % (各年1月1日現在)

年次	総数	宅地	田	畑	山林	その他
平成18年	1,797 (100.0)	463.8 (25.9)	14.7 (0.8)	140.2 (7.8)	236.1 (13.1)	942.2 (52.4)
19	1,797 (100.0)	492.1 (27.4)	14.4 (0.8)	138.9 (7.7)	234.8 (13.1)	916.8 (51.0)
20	1,797 (100.0)	457.6 (25.5)	14.2 (0.8)	137.6 (7.7)	233.4 (13.0)	954.4 (53.1)
21	1,797 (100.0)	492.3 (27.4)	12.6 (0.7)	137.6 (7.7)	232.3 (12.9)	922.2 (51.3)
22	1,797 (100.0)	495.9 (27.6)	11.0 (0.6)	136.9 (7.6)	231.0 (12.9)	922.2 (51.3)
23	1,797 (100.0)	501.3 (27.9)	10.7 (0.6)	136.1 (7.6)	230.5 (12.8)	918.4 (51.1)
24	1,797 (100.0)	502.2 (27.9)	10.1 (0.6)	135.1 (7.5)	232.4 (12.9)	917.2 (51.0)
25	1,797 (100.0)	503.5 (28.0)	10.1 (0.6)	133.5 (7.4)	232.3 (12.9)	917.6 (51.1)
26	1,797 (100.0)	503.2 (28.0)	9.7 (0.5)	131.5 (7.3)	232.9 (13.0)	919.7 (51.2)
27	1,797 (100.0)	511.6 (28.5)	9.5 (0.5)	130.8 (7.3)	240.5 (13.4)	904.6 (50.3)
28	1,797 (100.0)	516.4 (28.7)	9.4 (0.5)	129.1 (7.2)	240.2 (13.4)	901.9 (50.2)
29	1,797 (100.0)	518.5 (28.9)	9.4 (0.5)	127.6 (7.1)	240.3 (13.4)	901.2 (50.1)

資料:企画部課税課(固定資産概要調書)

第4表 用途地域別土地面積

単位:ha

(各年4月1日現在)

年次	市 街 化 区 域						
	総数	第1種 低層住居 専用地域	第2種 低層住居 専用地域	第1種中 高層住居 専用地域	第2種中 高層住居 専用地域	第1種 住居地域	第2種 住居地域
平成28年	1,581.2	969.0	7.5	173.2	131.9	46.3	28.7
29	1,581.2	969.0	7.5	173.2	131.9	46.3	28.7

年次	市 街 化 区 域						市 街 化 調 整 区 域		
	準住居 地域	近 隣 商 業 地 域	商 業 地 域	準工業 地 域	工 業 地 域	工 業 専 用 地 域	総数	第1種 低層住居 専用地域	無指定 地 域
平成28年	58.6	38.6	12.9	103.9	10.6	-	215.8	165.5	50.3
29	58.6	38.6	12.9	103.9	10.6	-	215.8	165.5	50.3

資料:都市建設部都市計画課

(2) 気 象

第5表 年次別月次別瞬間最大風速

単位:m/SEC

月次	平成23年	24	25	26	27	28	29
1月	20.4	20.6	9.0	19.2	19.9	17.1	20.7
2	24.3	18.1	22.9	20.2	24.0	21.5	21.7
3	24.1	27.8	29.5	26.6	18.7	19.7	16.4
4	23.6	15.3	11.4	20.2	21.1	29.4	21.1
5	21.9	10.3	22.6	23.1	18.9	26.7	18.8
6	19.5	30.9	19.5	22.8	15.6	17.3	22.5
7	18.5	18.7	19.8	21.8	20.2	16.7	17.9
8	16.5	9.6	10.0	22.9	15.8	23.4	20.0
9	36.9	30.9	33.1	15.7	18.8	15.7	32.1
10	24.9	9.8	29.1	27.1	21.6	22.9	25.4
11	20.2	9.2	12.7	14.0	15.1	20.3	23.5
12	16.1	9.8	20.4	16.0	18.9	24.6	15.5

資料:稲城消防署

第 6 表 年次別月次別気温

単位：℃

月次	平成 24 年			25			26		
	最高	最低	平均	最高	最低	平均	最高	最低	平均
1月	11.4	-3.3	3.7	14.9	-3.4	4.4	16.0	-3.1	5.1
2	15.4	-4.1	4.6	20.6	-2.2	5.1	18.0	-1.9	4.9
3	19.2	0.5	8.0	27.3	1.8	11.4	22.1	-2.4	9.4
4	26.8	2.6	13.8	23.5	3.8	14.3	23.9	2.1	13.9
5	27.3	10.0	18.8	28.6	6.4	19.0	33.1	10.0	19.4
6	29.5	14.6	21.0	22.3	14.2	22.3	34.2	17.4	22.7
7	36.7	17.3	26.0	35.6	20.3	26.9	36.0	18.6	26.1
8	35.8	22.6	28.1	38.9	19.2	28.4	35.6	19.1	27.0
9	34.0	17.7	25.1	36.1	14.0	24.2	31.8	14.5	22.6
10	30.5	9.7	18.9	31.6	10.5	19.2	29.9	9.3	18.1
11	21.5	1.6	11.4	21.3	1.6	12.1	22.6	4.3	13.1
12	17.7	-1.6	6.1	17.6	-2.7	7.0	16.0	-2.4	6.2

月次	27			28			29		
	最高	最低	平均	最高	最低	平均	最高	最低	平均
1月	15.8	-5.0	5.2	16.2	-2.8	5.4	17.2	-3.5	5.3
2	18.1	-3.1	5.3	23.4	-1.2	6.6	20.0	-2.2	6.4
3	21.7	0.4	9.6	20.3	-0.2	9.6	17.2	-0.8	7.9
4	26.7	1.4	14.1	24.6	5.0	15.0	26.3	4.0	14.3
5	30.9	11.1	20.5	31.0	11.9	19.8	30.8	9.9	19.6
6	30.3	13.6	21.6	31.8	13.7	22.1	30.6	14.4	21.7
7	35.7	18.3	26.0	36.5	19.3	25.2	34.8	21.2	27.0
8	38.0	17.0	26.3	37.5	19.7	26.8	36.9	20.2	26.2
9	31.1	15.9	22.3	32.3	17.4	24.2	33.7	15.8	22.6
10	27.0	8.6	18.0	31.6	9.3	18.5	29.2	8.2	16.7
11	22.8	2.6	13.5	21.2	-0.4	11.2	22.1	1.8	11.5
12	24.0	0.3	8.8	19.6	-1.4	8.3	16.8	-2.0	6.0

資料：稲城消防署

第 7 表 年 次 別 月 次 別 湿 度

単位：%

月 次	平 成 2 4 年			25			26		
	最 高	最 低	平 均	最 高	最 低	平 均	最 高	最 低	平 均
1月	95.3	15.9	51.3	94.2	10.7	47.6	89.7	13.4	46.3
2	95.2	10.4	52.1	93.0	11.3	48.2	93.1	20.9	52.2
3	95.9	9.8	58.6	91.3	12.9	52.9	92.8	10.8	51.8
4	95.2	10.9	62.0	93.5	12.2	53.1	92.7	10.8	54.5
5	94.1	19.3	63.6	93.2	11.8	59.7	92.3	6.4	59.6
6	93.9	29.7	69.8	92.9	22.5	71.5	92.3	14.3	71.9
7	93.4	30.1	71.9	90.9	31.5	69.2	93.0	31.1	71.2
8	89.5	32.0	67.6	90.7	30.7	66.8	91.7	36.9	70.1
9	92.4	31.1	71.7	92.1	21.9	66.9	91.0	26.0	64.6
10	92.2	22.1	63.4	93.3	19.0	69.2	93.7	22.1	66.1
11	94.9	17.3	60.0	90.2	18.7	57.6	92.3	14.8	63.4
12	74.8	32.9	53.0	90.0	16.7	52.4	93.1	12.2	54.2

月 次	27			28			29		
	最 高	最 低	平 均	最 高	最 低	平 均	最 高	最 低	平 均
1月	98.0	16.3	63.3	98.8	12.4	67.3	97.7	17.2	60.9
2	98.0	13.8	62.5	98.3	19.7	67.1	98.6	13.6	53.4
3	97.7	13.6	60.1	98.6	12.5	70.0	98.6	16.6	66.9
4	98.0	25.0	74.5	98.6	19.7	73.6	98.6	11.9	69.6
5	97.5	11.3	64.9	98.3	19.4	71.6	98.3	18.8	75.9
6	98.0	17.5	78.5	98.3	23.6	80.4	98.3	20.2	76.5
7	98.0	44.1	81.6	98.3	38.0	84.0	98.6	40.0	82.5
8	98.3	35.0	81.7	98.3	32.5	81.8	98.6	44.7	86.9
9	98.3	26.6	82.0	98.6	41.6	87.6	98.8	34.9	83.0
10	98.3	24.7	72.0	98.6	28.6	75.8	98.8	35.0	85.1
11	98.8	21.3	82.3	98.8	29.9	76.3	98.8	29.9	74.5
12	98.8	30.0	69.2	98.6	30.2	69.7	98.6	25.5	67.6

資料：稲城消防署

第8表 年次別月次別降雨量

単位：mm

月次	平成22年	23	24	25
総量	1,563.5	1,322.5	1,506.0	1,408.0
1月	9.5	1.5	57.0	51.5
2	100.5	129.5	84.5	27.0
3	140.5	60.0	122.0	37.0
4	165.5	63.0	146.5	207.0
5	108.0	239.5	204.0	44.5
6	87.0	99.0	172.5	164.0
7	53.0	75.5	152.0	68.0
8	51.5	179.0	16.5	115.0
9	403.0	212.5	271.5	300.0
10	184.0	125.5	108.0	327.5
11	85.5	79.5	110.5	13.5
12	175.5	58.0	61.0	53.0

月次	26	27	28	29
総量	1,790.0	1,494.0	1,496.0	1,318.5
1月	17.5	38.0	74.0	18.5
2	72.0	36.0	58.5	8.0
3	134.0	80.0	74.5	80.0
4	119.5	91.5	119.0	105.0
5	82.5	78.0	89.0	44.0
6	479.5	168.5	119.5	99.0
7	114.5	245.0	135.5	117.0
8	130.5	191.0	324.5	129.0
9	89.5	309.0	269.0	164.0
10	398.0	50.5	47.5	511.5
11	87.5	119.5	110.5	31.0
12	65.0	87.0	74.5	11.5

資料：稲城消防署

注)降雪量は算入されていない。

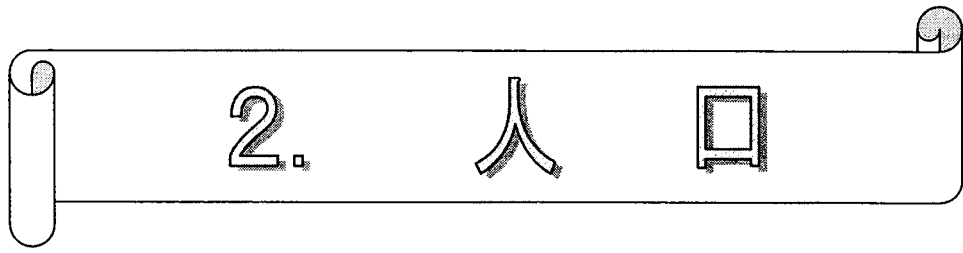

2. 人口

(1) 世帯・人口

第9表 世帯数及び人口 - 東京都 -

(平成30年1月1日現在)

単位：世帯、人

地 域	世 帯 数	人 口		
		総 数	男	女
総 数	6,705,044	13,115,848	6,466,115	6,649,733
区 部	4,748,248	8,956,636	4,406,488	4,550,148
千代田区	32,150	58,456	29,175	29,281
中央区	83,944	149,832	71,146	78,686
港区	130,155	234,117	109,060	125,057
新宿区	182,133	299,869	149,890	149,979
文京区	110,553	207,532	98,618	108,914
台東区	104,758	181,272	92,915	88,357
墨田区	138,872	256,835	128,261	128,574
江東区	245,136	485,299	240,626	244,673
品川区	206,507	375,388	184,182	191,206
目黒区	147,815	268,263	126,408	141,855
大田区	368,820	700,481	349,625	350,856
世田谷区	457,273	880,176	416,973	463,203
渋谷区	128,179	214,439	102,323	112,116
中野区	186,311	310,727	156,714	154,013
杉並区	304,296	548,137	262,713	285,424
豊島区	153,550	258,101	129,756	128,345
北区	177,797	327,076	162,435	164,641
荒川区	101,043	196,080	97,839	98,241
板橋区	284,634	536,994	265,349	271,645
練馬区	351,650	710,239	346,719	363,520
足立区	321,400	655,721	330,312	325,409
葛飾区	215,771	439,693	220,353	219,340
江戸川区	315,501	661,909	335,096	326,813

資料：住民基本台帳による世帯と人口
(人口は外国人登録者数を除く)

第9表 世帯数及び人口 - 東京都 - (つづき)

単位：世帯、人 (平成30年1月1日現在)

地 域	世 帯 数	人		
		総 数	男	女
市 部	1,916,604	4,076,373	2,017,618	2,058,755
八王子市	255,585	550,959	276,212	274,747
立川市	86,896	178,544	89,058	89,486
武蔵野市	73,390	141,864	67,957	73,907
三鷹市	89,950	182,740	89,583	93,157
青梅市	61,499	133,473	67,203	66,270
府中市	119,828	253,714	128,072	125,642
昭島市	51,614	110,638	55,222	55,416
調布市	113,650	228,125	111,682	116,443
町田市	189,811	422,890	207,539	215,351
小金井市	57,575	117,751	58,177	59,574
小平市	86,100	186,310	91,992	94,318
日野市	85,126	181,666	91,298	90,368
東村山市	70,205	148,254	72,498	75,756
国分寺市	57,222	119,585	58,961	60,624
国立市	36,043	74,139	36,287	37,852
福生市	27,277	54,722	27,365	27,357
狛江市	40,503	80,506	39,094	41,412
東大和市	37,742	84,588	41,823	42,765
清瀬市	34,365	73,629	35,632	37,997
東久留米市	52,346	114,875	56,238	58,637
武蔵村山市	30,266	70,901	35,470	35,431
多摩市	69,278	146,279	71,738	74,541
稲城市	38,623	88,684	44,720	43,964
羽村市	24,632	54,555	27,759	26,796
あきる野市	34,536	80,233	40,056	40,177
西東京市	92,542	196,749	95,982	100,767

資料：住民基本台帳による世帯と人口
(人口は外国人登録者を除く)

第9表 世帯数及び人口 - 東京都 - (つづき)

単位：世帯、人 (平成30年1月1日現在)

地 域	世 帯 数	人 口		
		総 数	男	女
町 村 部	40,192	82,839	42,009	40,830
西 多 摩 郡	25,484	57,043	28,734	28,309
瑞穂町	14,306	32,764	16,716	16,048
日の出町	7,355	16,847	8,300	8,547
檜原村	1,180	2,234	1,116	1,118
奥多摩町	2,643	5,198	2,602	2,596
島 部	14,708	25,796	13,275	12,521
大 島 支 庁	7,048	12,733	6,441	6,292
大 島 町	4,621	7,808	3,979	3,829
利 島 村	173	320	175	145
新 島 村	1,358	2,714	1,321	1,393
神津島村	896	1,891	966	925
三 宅 支 庁	1,788	2,823	1,534	1,289
三 宅 村	1,612	2,500	1,359	1,141
御蔵島村	176	323	175	148
八 丈 支 庁	4,392	7,624	3,843	3,781
八 丈 町	4,284	7,458	3,756	3,702
青ヶ島村	108	166	87	79
小 笠 原 支 庁	1,480	2,616	1,457	1,159
小 笠 原 村	1,480	2,616	1,457	1,159

資料：住民基本台帳による世帯と人口
(人口は 外国人登録者を除く)

第10表 世帯数及び人口の推移

(各年1月1日現在)

年次	世帯数 (世帯)	人 口			増加人口 (人)	対前年比	1世帯当り	1k㎡当り
		総数 (人)	男 (人)	女 (人)		増加率 (%)	人員 (人)	人口密度 (人)
明治32年	...	4,322	2,203	2,119	-	-	-	...
大正7年	639	4,474	2,258	2,216	-	-	7.00	...
昭和30年	1,956	10,188	5,081	5,107	166	1.7	5.21	578
40	5,111	17,502	8,953	8,549	2,268	14.9	3.42	994
50	13,220	42,772	22,160	20,612	1,350	3.3	3.24	2,429
60	15,963	49,722	25,564	24,158	374	0.8	3.11	2,824
64	18,279	53,642	27,513	26,129	1,658	3.2	2.93	3,046
平成2年	19,569	56,502	29,019	27,483	2,860	5.3	2.89	3,153
3	20,453	58,103	29,947	28,156	1,601	2.8	2.84	3,242
4	21,185	58,774	30,358	28,416	671	1.2	2.77	3,271
5	22,400	60,728	31,534	29,194	1,954	3.3	2.71	3,379
6	23,088	61,656	32,003	29,653	928	1.5	2.67	3,431
7	23,070	61,465	31,790	29,675	△191	△0.3	2.66	3,420
8	23,629	62,172	32,033	30,139	707	1.2	2.63	3,460
9	24,281	63,359	32,564	30,795	1,187	1.9	2.61	3,526
10	24,829	64,007	32,914	31,093	648	1.0	2.58	3,562
11	25,496	64,960	33,379	31,581	953	1.4	2.55	3,615
12	26,378	66,842	34,375	32,467	1,882	2.9	2.53	3,720
13	27,194	68,508	35,156	33,352	1,666	2.5	2.52	3,812
14	28,027	69,735	35,774	33,961	1,227	1.8	2.49	3,881
15	28,910	71,426	36,666	34,760	1,691	2.4	2.47	3,975
16	29,835	73,520	37,639	35,881	2,094	2.9	2.46	4,091
17	30,509	74,786	38,230	36,556	1,266	1.7	2.45	4,162
18	31,032	75,726	38,699	37,027	940	1.3	2.44	4,214
19	32,348	78,461	39,983	38,478	2,735	3.6	2.43	4,366
20	33,156	79,664	40,523	39,141	1,203	1.5	2.40	4,433
21	33,907	81,050	41,218	39,832	1,386	1.7	2.39	4,510
22	34,505	82,029	41,712	40,317	979	1.2	2.38	4,565
23	35,298	83,575	42,399	41,176	1,546	1.9	2.37	4,651
24	35,594	84,274	42,722	41,552	699	0.8	2.37	4,690
25	36,404	85,877	43,458	42,419	1,603	1.9	2.36	4,779
26	36,755	86,169	43,626	42,543	292	0.3	2.34	4,795
27	37,184	86,594	43,768	42,826	425	0.5	2.33	4,819
28	37,780	87,461	44,113	43,348	867	1.0	2.32	4,867
29	38,809	89,089	44,921	44,168	1,628	1.9	2.30	4,958
30	39,487	89,915	45,326	44,589	826	0.9	2.28	5,004

資料：市民部市民課(住民基本台帳・昭和20年以前は稲城町誌)

注)平成24年7月9日以降は住民基本台帳に外国人住民を含む。

第 1 1 表 外国人住民数

(各年1月1日現在)

単位:人

年次	総数	韓国・朝鮮	中国	アメリカ	カナダ	ドイツ	その他
平成23年	1,108	274	412	30	7	2	383
24	1,087	283	391	31	8	2	372
25	1,082	296	372	30	7	3	374
26	1,082	292	391	28	7	2	362
27	1,115	278	408	30	5	2	392
28	1,110	267	413	27	6	3	394
29	1,183	271	439	31	8	4	430
30	1,231	269	418	28	9	4	503

資料：市民部市民課

注) 平成24年7月8日までは外国人登録者数である。

第 1 2 表 人口動態

(各年12月31日現在)

単位:人

年次	自然動態			社会動態		
	出生	死亡	増減	転入	転出	増減
平成22年	866	528	338	5,161	4,138	1,023
23	765	552	213	4,510	4,136	374
24	768	571	197	4,467	4,117	350
25	820	561	259	4,268	4,223	45
26	741	560	181	4,499	4,255	244
27	770	533	237	5,007	4,377	630
28	820	606	214	5,548	4,134	1,414
29	788	578	210	4,876	4,260	616

資料：市民部市民課

注) 社会動態には、国外からの転入届による記載者数、実態調査等による職権記載者数、住民基本台帳法第30条の47に基づく届け出による記載者数、帰化等・国籍喪失数を含む。

第 13 表 地域別世帯数

単位:世帯、人

年次	矢野口		東長沼		大丸		百村		坂浜	
	世帯数	人口	世帯数	人口	世帯数	人口	世帯数	人口	世帯数	人口
平成12年	5,204	12,163	4,376	10,603	3,638	8,511	1,537	3,659	924	2,580
13	5,192	11,996	4,450	10,738	3,662	8,462	1,550	3,695	949	2,567
14	5,192	11,996	4,450	10,738	3,662	8,462	1,550	3,695	949	2,567
15	5,271	11,853	4,724	11,145	3,800	8,601	1,558	3,678	1,045	2,725
16	5,339	12,012	4,691	11,074	3,829	8,619	1,645	3,858	1,065	2,729
17	5,510	12,468	4,775	11,122	3,855	8,601	1,693	3,972	1,083	2,731
18	5,716	12,870	4,782	11,137	3,883	8,576	1,722	4,030	1,088	2,723
19	5,926	13,258	4,932	11,324	3,834	8,345	1,782	4,103	1,100	2,721
20	6,328	13,967	5,010	11,341	3,917	8,422	1,830	4,229	1,108	2,701
21	6,729	14,819	5,073	11,452	3,917	8,398	1,865	4,220	1,135	2,756
22	7,011	15,408	5,077	11,467	3,961	8,415	1,918	4,325	1,137	2,729
23	7,051	15,534	5,107	11,497	4,054	8,531	1,950	4,410	1,178	2,812
24	7,116	15,722	5,151	11,582	4,023	8,495	1,967	4,429	1,201	2,805
25	7,258	15,985	5,262	11,717	4,187	8,770	2,035	4,632	1,241	2,862
26	7,348	16,142	5,346	11,794	4,239	8,809	2,062	4,740	1,242	2,860
27	7,436	16,297	5,438	11,956	4,293	8,839	2,139	4,889	1,242	2,838
28	7,566	16,468	5,528	12,069	4,400	8,975	2,165	4,956	1,255	2,832
29	7,776	16,723	6,073	13,340	4,488	9,126	2,215	5,008	1,279	2,863
30	7,904	16,870	6,280	13,771	4,552	9,228	2,323	5,164	1,307	2,877

資料 : 市民部市民課(住民基本台帳)

注)平成24年7月9日以降は住民基本台帳に外国人住民を含む。

及び人口の推移

(各年1月1日現在)

平尾		押立		向陽台		長峰		若葉台	
世帯数	人口	世帯数	人口	世帯数	人口	世帯数	人口	世帯数	人口
4,633	11,297	1,615	4,194	2,544	8,123	1,235	3,852	664	1,860
4,614	10,991	1,656	4,221	2,563	8,103	1,356	4,179	1,205	3,556
4,614	10,991	1,656	4,221	2,563	8,103	1,356	4,179	1,205	3,556
4,753	10,715	1,735	4,295	2,592	7,907	1,435	4,382	1,997	6,125
4,969	11,007	1,717	4,224	2,557	7,742	1,423	4,330	2,600	7,925
5,029	10,973	1,731	4,217	2,546	7,630	1,465	4,426	2,822	8,646
5,085	10,938	1,741	4,251	2,549	7,530	1,512	4,544	2,954	9,127
5,136	10,963	1,771	4,258	3,193	9,207	1,521	4,518	3,153	9,764
5,160	10,923	1,821	4,349	3,259	9,295	1,533	4,526	3,190	9,911
5,165	10,860	1,855	4,412	3,298	9,285	1,524	4,453	3,346	10,395
5,220	10,956	1,893	4,454	3,345	9,305	1,552	4,466	3,391	10,504
5,337	11,106	1,922	4,486	3,391	9,349	1,580	4,492	3,728	11,358
5,357	11,145	1,896	4,483	3,486	9,535	1,593	4,497	3,804	11,581
5,430	11,293	1,914	4,521	3,558	9,688	1,664	4,636	3,855	11,773
5,471	11,285	1,956	4,578	3,552	9,557	1,692	4,659	3,847	11,745
5,515	11,325	1,979	4,635	3,538	9,397	1,695	4,599	3,909	11,819
5,567	11,423	2,013	4,703	3,537	9,282	1,714	4,628	4,035	12,125
5,641	11,486	2,026	4,712	3,529	9,113	1,743	4,695	4,039	12,023
5,699	11,583	2,072	4,826	3,554	9,050	1,749	4,611	4,047	11,935

第 14 表 年 齡 別

単位:人

年 齡	総 数	男	女	年 齡	総 数	男	女
総 数	89,915	45,326	44,589				
0 歳 ~ 4 歳	4,311	2,237	2,074	25 ~ 29	4,538	2,392	2,146
0	776	419	357	25	923	517	406
1	890	468	422	26	870	453	417
2	869	446	423	27	905	490	415
3	857	446	411	28	920	474	446
4	919	458	461	29	920	458	462
5 ~ 9	4,502	2,320	2,182	30 ~ 34	5,377	2,712	2,665
5	853	457	396	30	992	499	493
6	851	432	419	31	1,064	542	522
7	935	475	460	32	1,073	529	544
8	922	467	455	33	1,069	567	502
9	941	489	452	34	1,179	575	604
10 ~ 14	4,685	2,387	2,298	35 ~ 39	6,115	3,096	3,019
10	953	480	473	35	1,144	556	588
11	947	483	464	36	1,078	536	542
12	864	412	452	37	1,253	647	606
13	968	492	476	38	1,256	613	643
14	953	520	433	39	1,384	744	640
15 ~ 19	4,738	2,447	2,291	40 ~ 44	7,670	3,936	3,734
15	925	467	458	40	1,449	744	705
16	914	465	449	41	1,409	702	707
17	945	472	473	42	1,487	766	721
18	983	524	459	43	1,615	843	772
19	971	519	452	44	1,710	881	829
20 ~ 24	4,556	2,357	2,199	45 ~ 49	8,352	4,360	3,992
20	944	489	455	45	1,747	871	876
21	875	471	404	46	1,713	863	850
22	915	478	437	47	1,634	881	753
23	950	479	471	48	1,656	879	777
24	872	440	432	49	1,602	866	736

資料 : 市民部市民課(住民基本台帳)

男女別人口

(平成30年1月1現在)

年 齡	総 数	男	女	年 齡	総 数	男	女
50 ~ 54	6,794	3,654	3,140	75 ~ 79	3,950	1,876	2,074
50	1,710	905	805	75	934	470	464
51	1,116	632	484	76	883	396	487
52	1,451	785	666	77	829	381	448
53	1,315	689	626	78	666	320	346
54	1,202	643	559	79	638	309	329
55 ~ 59	5,104	2,673	2,431	80 ~ 84	2,619	1,137	1,482
55	1,108	562	546	80	634	276	358
56	1,043	546	497	81	580	255	325
57	1,006	547	459	82	538	234	304
58	989	531	458	83	445	184	261
59	958	487	471	84	422	188	234
60 ~ 64	4,316	2,163	2,153	85 ~ 89	1,341	489	852
60	871	445	426	85	387	161	226
61	877	451	426	86	294	109	185
62	878	432	446	87	257	85	172
63	817	419	398	88	229	76	153
64	873	416	457	89	174	58	116
65 ~ 69	5,518	2,695	2,823	90 ~ 94	536	138	398
65	977	476	501	90	159	54	105
66	1,009	504	505	91	122	28	94
67	1,080	513	567	92	103	24	79
68	1,199	599	600	93	86	22	64
69	1,253	603	650	94	66	10	56
70 ~ 74	4,711	2,229	2,482	95 ~ 99	157	28	129
70	1,200	565	635	95	65	16	49
71	882	413	469	96	33	6	27
72	732	352	380	97	31	2	29
73	927	450	477	98	10	2	8
74	970	449	521	99	18	2	16
				100歳以上	25	0	25

第15表 年齢(5歳階級)別

単位：人、%

年齢	平成27年				平成28年			
	総数	男	女	構成比	総数	男	女	構成比
総数	86,594	43,768	42,826	100.0	87,461	44,113	43,348	100.0
0～4	4,121	2,137	1,984	4.8	4,104	2,130	1,974	4.7
5～9	4,523	2,257	2,266	5.2	4,605	2,343	2,262	5.3
10～14	4,626	2,388	2,238	5.3	4,575	2,332	2,243	5.2
15～19	4,343	2,274	2,069	5.0	4,441	2,313	2,128	5.1
20～24	4,314	2,261	2,053	5.0	4,379	2,276	2,103	5.0
25～29	4,629	2,386	2,243	5.3	4,554	2,344	2,210	5.2
30～34	5,244	2,669	2,575	6.1	5,133	2,564	2,569	5.9
35～39	6,713	3,438	3,275	7.8	6,524	3,340	3,184	7.5
40～44	8,371	4,324	4,047	9.7	8,237	4,220	4,017	9.4
45～49	7,518	4,051	3,467	8.7	7,719	4,163	3,556	8.8
50～54	5,726	3,018	2,708	6.6	6,115	3,227	2,888	6.9
55～59	4,624	2,378	2,246	5.3	4,722	2,467	2,255	5.4
60～64	4,803	2,383	2,420	5.5	4,627	2,298	2,329	5.3
65～69	5,340	2,581	2,759	6.2	5,687	2,736	2,951	6.5
70～74	4,725	2,280	2,445	5.5	4,538	2,180	2,358	5.2
75～79	3,315	1,568	1,747	3.8	3,516	1,662	1,854	4.0
80～84	2,042	896	1,146	2.4	2,260	1,002	1,258	2.6
85～89	1,031	356	675	1.2	1,104	394	710	1.3
90～94	442	109	333	0.5	471	109	362	0.5
95～99	122	13	109	0.1	129	13	116	0.1
100以上	22	1	21	0.0	21	0	21	0.0

資料：市民部市民課(住民基本台帳)

第16表 年齢(3区分)別

単位：人、%

年次	総人口				年少人口(0～14歳)			
	総数	男	女	構成比	総数	男	女	構成比
平成27年	86,594	43,768	42,826	100.0	13,270	6,782	6,488	15.3
28	87,461	44,113	43,348	100.0	13,284	6,805	6,479	15.2
29	89,089	44,921	44,168	100.0	13,499	6,929	6,570	15.2
30	89,915	45,326	44,589	100.0	13,498	6,944	6,554	15.0

資料：市民部市民課(住民基本台帳)

人口の推移

(各年1月1日現在)

平成29年				平成30年			
総数	男	女	構成比	総数	男	女	構成比
89,089	44,921	44,168	100.0	89,915	45,326	44,589	100.0
4,273	2,218	2,055	4.8	4,311	2,237	2,074	4.8
4,502	2,340	2,240	5.1	4,502	2,320	2,182	5.0
4,646	2,371	2,275	5.2	4,685	2,387	2,298	5.2
4,609	2,379	2,230	5.2	4,738	2,447	2,291	5.3
4,440	2,315	2,125	5.0	4,556	2,357	2,199	5.1
4,643	2,389	2,254	5.2	4,538	2,392	2,146	5.0
5,389	2,705	2,684	6.0	5,377	2,712	2,665	6.0
6,341	3,235	3,106	7.1	6,115	3,096	3,019	6.8
7,973	4,104	3,869	8.9	7,670	3,936	3,734	8.5
8,344	4,406	3,938	9.4	8,352	4,360	3,992	9.3
6,207	3,317	2,890	7.0	6,794	3,654	3,140	7.6
4,893	2,570	2,323	5.5	5,104	2,673	2,431	5.7
4,444	2,211	2,233	5.0	4,316	2,163	2,153	4.8
5,805	2,816	2,989	6.5	5,518	2,695	2,823	6.1
4,481	2,168	2,313	5.0	4,711	2,229	2,482	5.2
3,713	1,729	1,984	4.2	3,950	1,876	2,074	4.4
2,456	1,083	1,373	2.8	2,619	1,137	1,482	2.9
1,204	433	771	1.4	1,341	489	852	1.5
500	118	382	0.6	536	138	398	0.6
124	14	110	0.1	157	28	129	0.2
24	0	24	0.0	25	0	25	0.0

人口の推移

(各年1月1日現在)

生産年齢人口(15~64歳)				老年人口(65歳以上)			
総数	男	女	構成比	総数	男	女	構成比
56,285	29,182	27,103	65.0	17,039	7,804	9,235	19.7
56,451	29,212	27,239	64.5	17,726	8,096	9,630	20.3
57,283	29,631	27,652	64.3	18,307	8,361	9,946	20.5
57,560	29,790	27,770	64.0	18,857	8,592	10,265	21.0

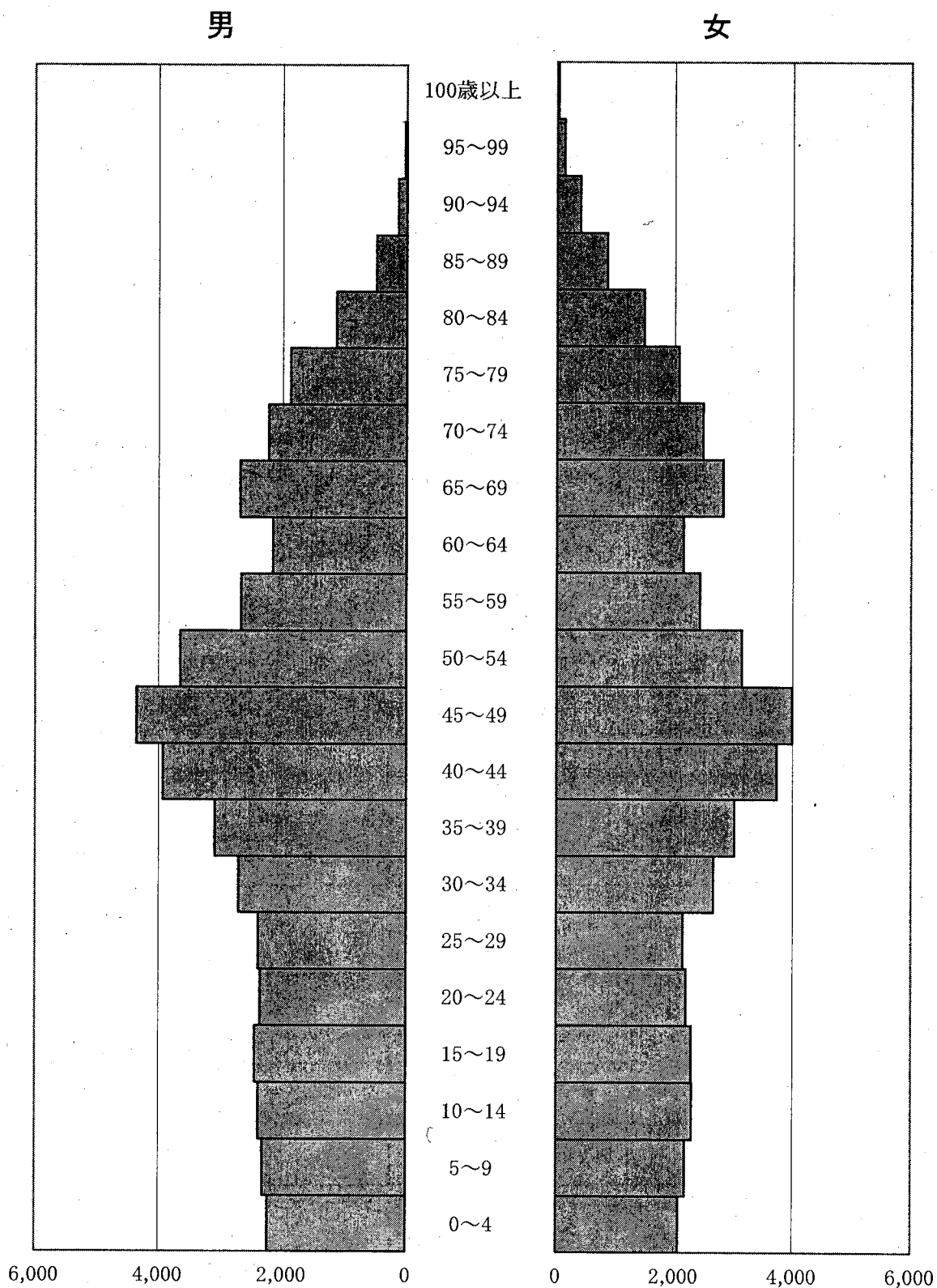

図表 1 人口ピラミッド

平成30年1月1日(年齢別5歳階級人口)



資料 : 住民基本台帳

図表 2 年齢（3区分）別人口の推移
(各年1月1日現在)

-  老年人口（65歳以上）
-  生産年齢人口（15歳～64歳）
-  年少人口（0～14歳）

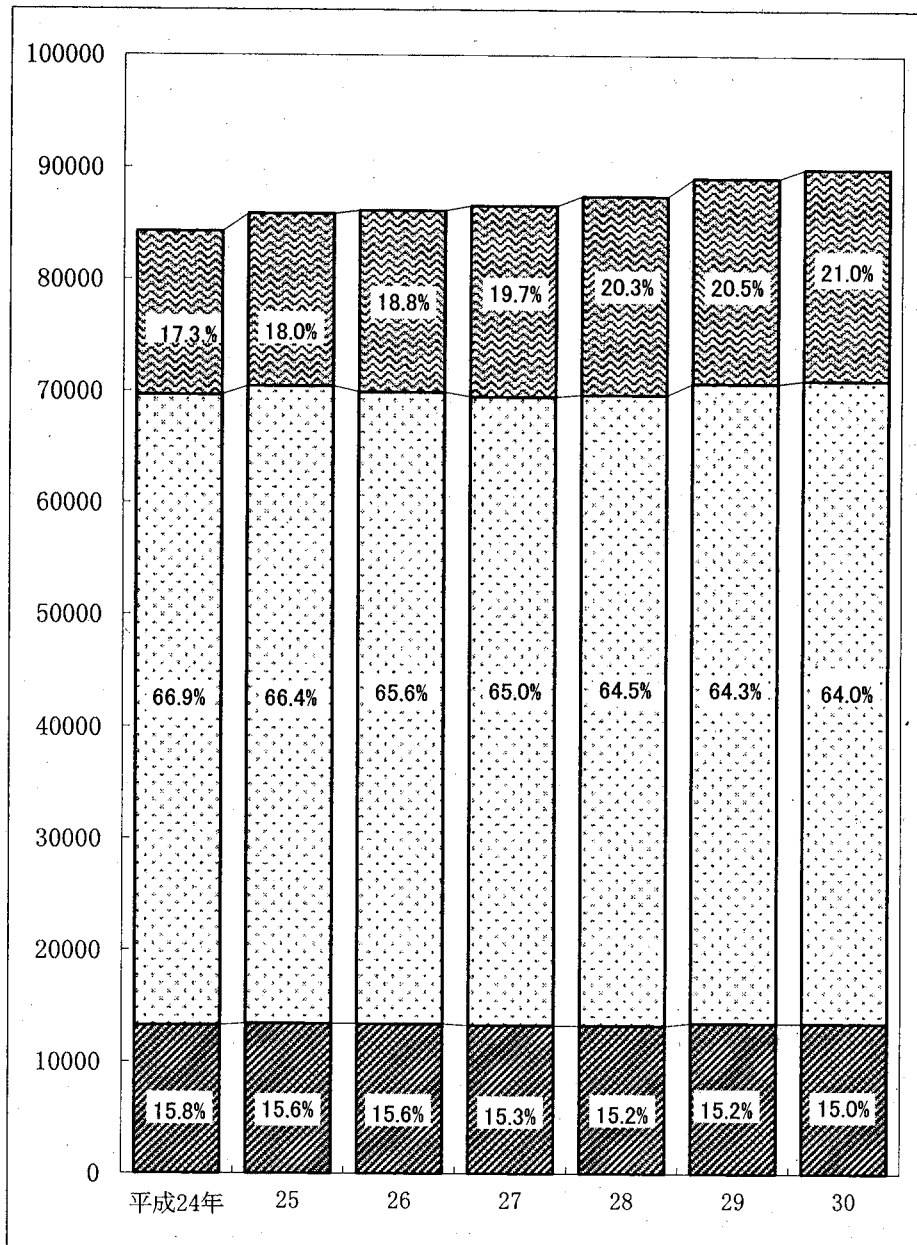

資料：住民基本台帳

(2) 国勢調査

第17表 東京都区市町村

地 域	人 口		人 口 増 減		面 積 (km ²)	1 k m ² 当り 人 口 密 度 (人)
	平成22年 (人)	平成27年 (人)	実 数 (人)	率 (%)		
東 京 都	13,159,388	13,515,271	355,883	2.7	2,191	6,169
区 部	8,945,695	9,272,740	327,045	3.7	619	14,985
千代田区	47,115	58,406	11,291	24.0	12	5,009
中央区	122,762	141,183	18,421	15.0	10	13,828
港区	205,131	243,283	38,152	18.6	20	11,943
新宿区	326,309	333,560	7,251	2.2	18	18,307
文京区	206,626	219,724	13,098	6.3	11	19,462
台東区	175,928	198,073	22,145	12.6	10	19,592
墨田区	247,606	256,274	8,668	3.5	14	18,611
江東区	460,819	498,109	37,290	8.1	40	12,403
品川区	365,302	386,855	21,553	5.9	23	16,938
目黒区	268,330	277,622	9,292	3.5	15	18,925
大田区	693,373	717,082	23,709	3.4	61	11,821
世田谷区	877,138	903,346	26,208	3.0	58	15,562
渋谷区	204,492	224,533	20,041	9.8	15	14,860
中野区	314,750	328,215	13,465	4.3	16	21,053
杉並区	549,569	563,997	14,428	2.6	34	16,559
豊島区	284,678	291,167	6,489	2.3	13	22,380
北区	335,544	341,076	5,532	1.6	21	16,549
荒川区	203,296	212,264	8,968	4.4	10	20,892
板橋区	535,824	561,916	26,092	4.9	32	17,440
練馬区	716,124	721,722	5,598	0.8	48	15,011
足立区	683,426	670,122	△ 13,304	△ 1.9	53	12,584
葛飾区	442,586	442,913	327	0.1	35	12,727
江戸川区	678,967	681,298	2,331	0.3	50	13,653

資料：国勢調査

面積：国土交通省国土地理院「平成27年全国都道府県市区町村別面積調」による。

別人口 - 平成22年・平成27年 -

(各年10月1日現在)

地 域	人 口		人 口 増 減		面 積 (km ²)	1 km ² 当り 人口密度 (人)
	平成22年 (人)	平成27年 (人)	実 数 (人)	率 (%)		
市 部	4,127,128	4,157,706	30,578	0.7	784	5,302
八王子市	580,053	577,513	△ 2,540	△ 0.4	186	3,099
立川市	179,668	176,295	△ 3,373	△ 1.9	24	7,237
武蔵野市	138,734	144,730	5,996	4.3	11	13,181
三鷹市	186,083	186,936	853	0.5	16	11,385
青梅市	139,339	137,381	△ 1,958	△ 1.4	103	1,330
府中市	255,506	260,274	4,768	1.9	29	8,844
昭島市	112,297	111,539	△ 758	△ 0.7	17	6,432
調布市	223,593	229,061	5,468	2.4	22	10,615
町田市	426,987	432,348	5,361	1.3	72	6,022
小金井市	118,852	121,396	2,544	2.1	11	10,743
小平市	187,035	190,005	2,970	1.6	21	9,264
日野市	180,052	186,283	6,231	3.5	28	6,762
東村山市	153,557	149,956	△ 3,601	△ 2.3	17	8,749
国分寺市	120,650	122,742	2,092	1.7	11	10,710
国立市	75,510	73,655	△ 1,855	△ 2.5	8	9,037
福生市	59,796	58,395	△ 1,401	△ 2.3	10	5,748
狛江市	78,751	80,249	1,498	1.9	6	12,559
東大和市	83,068	85,157	2,089	2.5	13	6,346
清瀬市	74,104	74,864	760	1.0	10	7,318
東久留米市	116,546	116,632	86	0.1	13	9,055
武蔵村山市	70,053	71,229	1,176	1.7	15	4,649
多摩市	147,648	146,631	△ 1,017	△ 0.7	21	6,979
稲城市	84,835	87,636	2,801	3.3	18	4,877
羽村市	57,032	55,833	△ 1,199	△ 2.1	10	5,640
あきる野市	80,868	80,954	86	0.1	73	1,102
西東京市	196,511	200,012	3,501	1.8	16	12,699

第17表 東京都区市町村別人口-平成22年・平成27年-(つづき)

地 域	人 口		人 口 増 減		面 積 (km ²)	1 km ² 当り 人口密度 (人)
	平成22年 (人)	平成27年 (人)	実 数 (人)	率 (%)		
郡 部	58,750	58,334	△ 416	△ 0.7	376	155
瑞穂町	33,497	33,445	△ 52	△ 0.2	17	1,985
日の出町	16,650	17,446	796	4.8	28	622
檜原村	2,558	2,209	△ 349	△ 13.6	105	21
奥多摩町	6,045	5,234	△ 811	△ 13.4	226	23
島 部	27,815	26,491	△ 1324	△ 5.0	406	65
大島町	8,461	7,884	△ 577	△ 6.8	91	87
利島村	341	337	△ 4	△ 1.2	4	82
新島村	2,883	2,749	△ 134	△ 4.6	28	100
神津島村	1,889	1,891	2	0.1	19	102
三宅村	2,676	2,482	△ 194	△ 7.2	55	45
御蔵島村	348	335	△ 13	△ 3.7	21	16
八丈町	8,231	7,613	△ 618	△ 7.5	72	105
青ヶ島村	201	178	△ 23	△ 11.4	6	30
小笠原村	2,785	3,022	237	8.5	104	29

注)(1)島部面積は鳥島(4.79km²)、ペヨネーズ列岩(0.00km²)、須美寿島(0.02km²)
及び嬬婦岩(0.00km²)を含む。

第18表 世帯数及び人口の推移

単位：世帯、人

(各年10月1日現在)

年次	世帯数	人口			人口密度 (1km ² 当り)
		総数	男	女	
大正9年	695	3,962	1,975	1,987	235
14	698	4,006	2,032	1,974	238
昭和5年	722	4,193	2,137	2,056	249
10	754	4,264	2,178	2,086	253
15	942	5,337	2,818	2,519	317
22	1,923	9,324	4,692	4,632	554
25	1,938	9,824	4,958	4,866	558
30	1,982	10,086	5,078	5,008	573
35	2,307	11,012	5,644	5,368	625
40	4,730	19,345	10,097	9,248	1,099
45	8,519	30,817	16,096	14,721	1,750
50	12,664	43,924	22,668	21,256	2,494
55	14,938	48,154	24,714	23,440	2,735
60	16,295	50,766	26,020	24,746	2,612
平成2年	20,391	58,635	30,302	28,333	3,263
7	23,473	62,806	32,360	30,446	3,495
12	26,831	69,235	35,512	33,723	3,853
17	30,457	76,492	39,031	37,461	4,257
22	34,842	84,835	43,285	41,550	4,721
27	36,533	87,636	44,041	43,595	4,877

資料：国勢調査

第19表 地域別年齢別

単位:人

年齢	総数	矢野口		東長沼		大丸		百村		坂浜	
		男	女	男	女	男	女	男	女	男	女
総数	87,636	8,672	8,330	6,279	5,902	4,624	4,258	2,583	2,428	1,384	1,350
0歳～4歳	3,989	466	428	328	309	207	163	135	145	49	60
0	752	92	74	58	77	38	39	22	25	11	13
1	778	101	86	63	65	47	39	26	33	10	12
2	820	90	87	62	56	41	36	22	28	8	13
3	806	90	87	76	47	35	18	33	30	8	9
4	833	93	94	69	64	46	31	32	29	12	13
5～9	4,457	494	462	277	256	175	178	164	139	55	58
5	901	115	94	55	51	36	36	39	33	9	12
6	848	85	89	57	53	30	42	35	29	14	13
7	937	106	96	63	48	34	32	29	31	12	12
8	908	110	79	53	54	40	34	34	26	10	13
9	863	78	104	49	50	35	34	27	20	10	8
10～14	4,534	380	378	279	282	168	176	120	108	62	61
10	901	77	85	46	65	20	42	21	25	8	6
11	931	76	78	60	58	29	32	22	16	24	13
12	918	80	76	56	50	41	39	29	24	8	13
13	886	81	64	56	50	39	26	25	22	12	21
14	898	66	75	61	59	39	37	23	21	10	8
15～19	4,489	369	320	318	264	201	170	128	104	66	67
15	929	64	60	59	46	41	36	31	27	14	19
16	931	69	52	81	53	41	26	15	19	16	13
17	891	82	64	62	47	39	31	31	16	11	14
18	843	54	58	59	48	36	38	26	21	13	11
19	895	100	86	57	70	44	39	25	21	12	10
20～24	4,393	444	420	308	319	250	189	155	122	58	69
20	907	75	79	63	59	43	39	26	18	11	22
21	937	103	96	57	63	50	35	33	26	10	9
22	864	72	91	62	73	50	35	22	31	12	14
23	810	98	64	60	57	45	40	33	19	11	13
24	875	96	90	66	67	62	40	41	28	14	11
25～29	4,398	534	502	351	366	326	237	185	137	53	74
25	866	96	88	71	74	68	44	44	37	11	14
26	854	102	92	65	72	69	41	29	26	9	14
27	853	107	95	67	64	56	53	40	28	11	17
28	912	126	120	68	68	75	48	30	26	10	12
29	913	103	107	80	88	58	51	42	20	12	17
30～34	5,097	652	635	446	420	334	267	164	188	65	61
30	961	136	118	88	75	62	50	38	41	15	11
31	1,054	120	120	105	95	75	64	30	47	8	14
32	1,024	138	137	73	82	61	54	35	42	18	12
33	1,031	133	130	91	95	69	47	31	24	10	15
34	1,027	125	130	89	73	67	52	30	34	14	9
35～39	6,426	819	781	524	463	350	289	218	193	113	87
35	1,162	142	142	85	103	72	58	38	43	15	14
36	1,215	151	168	106	96	61	59	41	36	22	11
37	1,311	182	159	109	89	66	50	60	29	25	23
38	1,366	159	159	117	85	94	57	39	42	25	19
39	1,372	185	153	107	90	57	65	40	43	26	20

資料：国勢調査

男 女 別 人 口

(平成27年10月1日現在)

年 齢	平 尾		押 立		向 陽 台		長 峰		若 葉 台	
	男	女	男	女	男	女	男	女	男	女
総 数	5,557	5,738	2,390	2,220	4,379	4,672	2,175	2,313	5,998	6,384
0歳～4歳	251	207	122	114	155	165	90	76	267	252
0	51	43	19	21	27	22	18	15	43	44
1	58	34	29	15	17	34	10	12	47	40
2	49	46	27	32	40	35	20	21	50	57
3	43	43	30	21	39	37	17	13	71	59
4	50	41	17	25	32	37	25	15	56	52
5～9	222	244	116	122	238	260	125	117	397	358
5	59	43	23	31	32	52	23	23	76	59
6	37	53	23	18	44	42	24	19	72	69
7	47	63	25	19	56	60	22	22	84	76
8	42	42	20	28	56	61	29	31	74	72
9	37	43	25	26	50	45	27	22	91	82
10～14	224	217	115	103	266	277	152	128	540	498
10	54	50	26	30	48	64	31	26	98	79
11	46	46	25	18	57	62	34	29	104	102
12	39	44	23	20	58	58	31	27	116	86
13	42	40	20	19	56	45	23	27	107	111
14	43	37	21	16	47	48	33	19	115	120
15～19	222	206	106	120	226	211	141	148	542	560
15	49	46	21	22	49	51	27	23	115	129
16	48	40	21	32	52	52	28	32	112	129
17	41	52	18	19	39	37	30	29	120	109
18	44	33	23	26	44	42	26	38	107	96
19	40	35	23	21	42	29	30	26	88	97
20～24	223	193	99	86	222	234	173	150	333	346
20	44	50	14	17	45	53	50	38	79	82
21	49	41	26	22	54	39	36	31	68	89
22	47	24	21	11	47	52	29	33	67	71
23	46	34	18	20	40	44	25	30	60	53
24	37	44	20	16	36	46	33	18	59	51
25～29	205	233	128	89	194	214	106	101	147	216
25	35	30	24	12	46	40	28	25	30	49
26	34	50	26	11	43	53	17	24	33	44
27	43	40	27	18	32	43	24	15	31	42
28	45	60	30	21	33	34	17	14	31	44
29	48	53	21	27	40	44	20	23	22	37
30～34	305	322	130	152	175	184	73	98	197	229
30	58	67	19	21	29	39	19	17	29	29
31	70	52	31	36	40	39	15	17	29	47
32	60	68	28	30	36	45	9	22	33	41
33	51	63	19	38	30	31	15	20	55	64
34	66	72	33	27	40	30	15	22	51	48
35～39	407	392	216	165	249	283	100	121	301	355
35	75	84	47	28	37	42	20	18	44	55
36	73	62	45	29	48	40	16	23	58	70
37	93	71	43	35	50	65	11	32	63	56
38	82	90	34	39	55	70	30	28	55	87
39	84	85	47	34	59	66	23	20	81	87

第19表 地域別年齢別

単位:人

年齢	総数	矢野口		東長沼		大丸		百村		坂浜	
		男	女	男	女	男	女	男	女	男	女
40～44	8,182	895	791	651	555	437	375	250	224	147	120
40	1,483	186	143	116	96	79	62	60	34	34	25
41	1,584	194	159	123	108	72	69	51	54	29	24
42	1,675	166	149	151	121	104	78	41	56	33	31
43	1,726	165	179	125	110	98	95	53	36	31	21
44	1,714	184	161	136	120	84	71	45	44	20	19
45～49	7,541	787	596	584	470	375	321	204	186	148	113
45	1,541	179	116	110	96	98	65	34	38	26	24
46	1,703	174	132	122	110	74	80	51	47	35	30
47	1,552	161	140	124	99	75	60	43	42	30	29
48	1,584	157	132	132	102	85	58	38	34	33	17
49	1,161	116	76	96	63	43	58	38	25	24	13
50～54	5,935	548	424	460	346	338	220	176	142	81	76
50	1,390	141	108	102	79	84	59	43	28	26	23
51	1,255	112	78	120	72	71	51	29	29	15	15
52	1,176	129	89	95	70	67	36	41	33	9	12
53	1,088	96	83	76	59	63	39	25	36	13	18
54	1,026	70	66	67	66	53	35	38	16	18	8
55～59	4,675	419	365	310	244	217	216	127	123	70	59
55	1,002	94	83	68	57	32	41	21	29	13	13
56	964	95	75	65	49	48	38	24	28	11	13
57	937	71	81	60	44	49	47	30	25	14	15
58	877	74	57	62	43	46	45	26	18	19	9
59	895	85	69	55	51	42	45	26	23	13	9
60～64	4,679	355	365	301	277	276	260	110	118	66	69
60	904	76	84	60	58	44	47	19	23	11	5
61	808	67	66	52	54	37	35	20	21	10	12
62	916	73	69	65	54	46	50	20	22	15	14
63	995	62	76	67	53	70	61	27	22	15	17
64	1,056	77	70	57	58	79	67	24	30	15	21
65～69	5,568	400	462	345	362	276	359	143	140	105	105
65	1,115	84	87	84	82	51	70	32	29	21	19
66	1,250	81	98	74	89	67	73	33	24	25	25
67	1,257	96	105	81	74	60	81	30	33	25	24
68	1,180	99	103	66	79	50	74	30	31	19	19
69	766	40	69	40	38	48	61	18	23	15	18
70～74	4,654	380	411	302	281	267	289	107	108	98	112
70	845	57	67	67	42	45	46	21	17	16	15
71	951	74	81	55	62	60	52	28	18	24	24
72	991	74	114	69	50	50	71	24	19	12	28
73	969	89	68	65	66	58	65	20	21	25	18
74	898	86	81	46	61	54	55	14	33	21	27
75～79	3,519	275	316	208	236	203	256	81	87	75	76
75	819	69	65	55	51	48	69	14	18	16	14
76	637	46	62	33	36	42	42	14	17	20	21
77	733	57	68	45	52	35	51	19	16	20	11
78	703	60	58	39	50	40	54	19	18	11	13
79	627	43	63	36	47	38	40	15	18	8	17
80～84	2,344	171	251	134	191	120	145	51	66	39	36
85～89	1,243	97	195	61	123	43	71	21	44	13	14
90～94	578	31	97	13	64	10	37	8	32	4	16
95～99	170	11	28	4	21	1	11	-	10	-	3
100歳以上	37	-	11	-	4	-	2	-	2	-	-
不詳	728	145	92	75	49	50	27	36	10	17	14

男女別人口(つづき)

(平成27年10月1日現在)

年齢	平尾		押立		向陽台		長峰		若葉台	
	男	女	男	女	男	女	男	女	男	女
40~44	518	456	255	207	359	388	152	198	522	682
40	86	91	46	42	48	81	25	36	72	121
41	110	86	54	35	79	68	28	32	100	109
42	104	96	57	50	84	73	25	32	97	127
43	105	97	41	39	75	93	35	43	115	170
44	113	86	57	41	73	73	39	55	138	155
45~49	461	382	217	164	344	319	173	190	726	781
45	106	88	50	34	68	76	35	37	120	141
46	96	76	47	42	80	70	40	50	157	190
47	101	76	43	28	68	57	35	25	163	153
48	87	81	53	36	66	67	35	44	164	163
49	71	61	24	24	62	49	28	34	122	134
50~54	299	280	155	127	273	365	183	210	613	619
50	66	58	35	35	62	70	36	52	140	143
51	67	66	35	23	56	76	31	42	132	135
52	59	59	35	25	50	60	31	33	113	130
53	56	53	20	25	47	79	46	47	104	103
54	51	44	30	19	58	80	39	36	124	108
55~59	253	240	99	90	318	368	178	178	445	356
55	54	50	21	17	63	67	31	38	126	84
56	49	45	19	15	69	64	32	40	113	72
57	48	51	27	23	59	82	37	34	66	74
58	53	43	16	14	59	78	42	36	74	63
59	49	51	16	21	68	77	36	30	66	63
60~64	293	342	116	111	420	442	127	136	265	230
60	51	55	15	27	82	85	32	33	51	46
61	63	56	25	18	65	76	28	19	48	36
62	54	69	20	23	64	99	22	29	56	52
63	50	75	32	22	95	96	21	29	53	52
64	75	87	24	21	114	86	24	26	57	44
65~69	432	487	150	167	427	402	153	161	243	249
65	63	85	32	28	88	95	28	31	46	60
66	98	91	33	36	107	85	33	48	63	67
67	97	124	29	46	86	91	48	30	51	46
68	101	113	32	30	88	86	34	34	51	41
69	73	74	24	27	58	45	10	18	32	35
70~74	469	539	120	142	243	230	98	100	165	193
70	80	99	23	22	53	54	25	22	26	48
71	93	125	21	28	43	52	17	16	43	35
72	116	107	27	32	54	38	19	24	30	33
73	100	102	24	30	54	50	16	20	36	42
74	80	106	25	30	39	36	21	18	30	35
75~79	372	421	120	128	134	140	61	80	109	141
75	76	95	28	28	36	41	18	17	26	35
76	75	64	22	28	23	24	11	13	25	19
77	91	88	25	29	28	20	10	17	22	29
78	66	87	21	29	27	28	11	17	20	35
79	64	87	24	14	20	27	11	16	16	23
80~84	220	268	78	71	66	97	56	54	94	136
85~89	65	144	21	33	43	57	17	42	45	94
90~94	26	94	2	16	10	20	8	19	18	53
95~99	4	35	-	3	1	8	1	1	7	21
100歳以上	-	8	-	-	-	-	-	1	-	9
不詳	86	28	25	10	16	8	8	4	22	6

第20表 一般世帯人員別世帯数・世帯人員

単位:世帯、人

(各年10月1日現在)

区分	世帯人員別世帯数											世帯人員	1世帯あたり人員
	総数	1人	2	3	4	5	6	7	8	9	10人以上		
平成17年	30,348	9,223	7,472	6,058	5,638	1,524	327	75	23	5	3	75,259	2.48
22	34,823	11,107	9,001	6,839	5,973	1,520	291	66	23	3	-	83,537	2.40
27	36,510	11,964	9,653	6,971	6,027	1,525	297	55	16	1	1	86,230	2.36

資料：国勢調査

第21表 施設等の世帯の種類別世帯数・世帯人員

単位:世帯、人

(各年10月1日現在)

区分	総数	寮・寄宿舎の学生・生徒	病院療養所の入院者	社会施設の入所者	自衛隊営舎内居住者	矯正施設の入居者	その他
平成17年	30	1	5	13	-	-	11
	1,156	1	572	572	-	-	11

区分	総数	寮・寄宿舎の学生・生徒	病院療養所の入院者	社会施設の入所者	自衛隊営舎内居住者	矯正施設の入居者	その他
平成22年	19	-	4	10	-	-	5
	1,298	-	553	740	-	-	5

区分	総数	寮・寄宿舎の学生・生徒	病院療養所の入院者	社会施設の入所者	自衛隊営舎内居住者	矯正施設の入居者	その他
平成27年	23	1	5	10	-	-	7
	1,406	78	574	747	-	-	7

資料：国勢調査

第22表 配偶関係、年齢5歳階級、男女別15歳以上人口

単位:人 (平成27年10月1日現在)

年 齢 (5歳階級)	総 数	男					女				
		総 数 (注)	未 婚	有 配 偶	死 別	離 婚	総 数 (注)	未 婚	有 配 偶	死 別	離 別
総 数	73,928	36,922	12,207	21,770	854	1,140	37,006	8,885	22,039	3,616	1,876
15～19歳	4,489	2,319	2,302	4	-	-	2,170	2,151	5	-	-
20～24	4,393	2,265	2,149	54	1	-	2,128	1,994	86	1	8
25～29	4,398	2,229	1,656	492	-	10	2,169	1,390	693	-	31
30～34	5,097	2,541	1,120	1,290	-	27	2,556	765	1,645	1	84
35～39	6,426	3,297	1,076	2,060	2	52	3,129	574	2,388	8	120
40～44	8,182	4,186	1,201	2,769	2	93	3,996	582	3,156	20	194
45～49	7,541	4,019	945	2,794	12	160	3,522	422	2,792	28	244
50～54	5,935	3,126	618	2,267	10	138	2,809	278	2,242	46	222
55～59	4,675	2,436	357	1,844	25	153	2,239	148	1,791	83	198
60～64	4,679	2,329	316	1,790	46	143	2,350	137	1,842	175	184
65～69	5,568	2,674	234	2,109	113	165	2,894	133	2,152	350	241
70～74	4,654	2,249	121	1,852	131	106	2,405	110	1,576	533	168
75～79	3,519	1,638	77	1,292	178	65	1,881	89	1,012	663	88
80～84	2,344	1,029	27	806	152	23	1,315	54	477	693	54
85歳以上	2,028	585	8	347	182	5	1,443	58	182	1,015	40

資料 : 国勢調査

注)配偶者関係「不詳」を含む。

第23表 世帯の家族類型別一般

単位：世帯、人

区 分	総数	親 族							
		総数	核 家 族 世 帯					そ の	
			総数	夫婦のみ の世帯	夫婦と 子供から 成る世帯	男親と 子供か ら成る 世帯	女親と 子供か ら成る 世帯	総数	夫婦と 両親か ら成る 世帯
一般世帯数	36,510	24,203	22,848	7,269	12,794	484	2,301	1,355	30
一般世帯人員	86,230	73,445	68,071	14,538	46,896	1,116	5,521	5,374	120
(再掲)									
6歳未満親族の いる一般世帯 世帯数	3,858	3,849	3,696	-	3,578	8	110	153	-
世帯人員	14,613	14,576	13,794	-	13,460	24	310	782	-
6歳未満親族人員	4,890	4,879	4,699	-	4,564	11	124	180	-
18歳未満親族の いる一般世帯 世帯数	9,513	9,484	8,964	-	8,244	82	638	520	-
世帯人員	36,210	36,109	33,560	-	31,562	227	1,771	2,549	-
18歳未満親族人員	15,730	15,689	14,904	-	13,832	117	955	785	-
3 世代世帯 世帯数	815	811	-	-	-	-	-	811	-
世帯人員	3,867	3,845	-	-	-	-	-	3,845	-

資料：国勢調査

第24表 親族人員別65歳以上親族のいる一般世帯数・
一般世帯人員及び65歳以上親族人員

単位：世帯

(平成27年10月1日現在)

区 分	総数	親 族 人 員						
		1人	2人	3人	4人	5人	6人	7人以上
世帯数	36,510	11,964	9,653	6,971	6,027	1,525	297	73
世帯人員数	86,230	11,964	19,306	20,913	24,108	7,625	1,782	532
65歳以上親族人員	16,912	3,302	8,453	3,454	1,077	347	208	71

資料：国勢調査

世帯数・一般世帯人員及び親族人員

(平成27年10月1日現在)

世帯									非親族	単独
他の親族世帯										
夫婦と ひとり親 から成る 世帯	夫婦、 子供と 両親か ら成る 世帯	夫婦、 子供と ひとり親 から成る 世帯	夫婦と他 の親族 (親、子供 を含まな い)から 成る世帯	夫婦、子 供と他の 親族(親 を含まな い)から 成る世帯	夫婦、親 と他の親 族(子供 を含まな い)から 成る世帯	夫婦、子 供、親と 他の親族 から成る 世帯	兄弟姉妹 のみから 成る世帯	他に分類 されない 親族世帯	世帯	世帯
161	125	374	52	145	19	38	193	218	336	11,964
483	737	1,767	162	667	89	236	401	712	798	11,964
-	37	49	-	37	-	13	-	17	9	-
-	215	241	-	178	-	83	-	65	37	-
-	43	59	-	39	-	17	-	22	11	-
-	91	202	8	109	3	28	-	79	21	8
-	542	993	27	506	18	180	-	283	93	8
-	162	326	10	139	6	41	-	101	33	8
-	125	374	-	119	3	38	-	152	4	-
-	737	1,767	-	554	13	236	-	538	22	-

第25表 夜間人口・昼間人口の推移

単位:人 (各年10月1日現在)

年次	夜間人口	昼間人口	昼間人口 と夜間入 口との差	流出人口			流入人口		
				総数	通勤者	通学者	総数	通勤者	通学者
昭和40年	19,345	15,916	3,429	5,584	4,542	1,042	2,155	2,139	16
45	30,817	25,792	5,025	8,833	7,536	1,297	3,808	3,782	26
50	43,924	36,103	7,821	12,902	10,970	1,932	5,267	5,256	11
55	48,135	40,553	7,582	15,484	12,690	2,794	7,902	6,903	999
60	50,764	42,030	8,734	18,741	14,947	3,794	10,007	8,970	1,037
平成2年	58,380	46,499	11,881	25,129	20,157	4,972	13,248	10,406	2,842
7	62,371	49,117	13,254	27,590	23,062	4,528	14,336	11,152	3,184
12	69,209	55,521	13,688	27,988	23,937	4,051	14,300	11,811	2,489
17	76,394	58,913	17,481	30,591	26,528	4,063	13,110	11,046	2,064
22	84,835	67,517	17,318	30,166	26,170	3,996	12,848	10,977	1,871
27	87,636	68,782	18,854	33,150	28,572	4,578	13,861	11,983	1,878

資料：国勢調査

3. 財政・稅務

(1) 財政

第26表 歳入・歳出決算額の推移 — 普通会計 —

単位：千円

年 度	歳 入	歳 出	実 質 収 支
平成17年度	28,180,248	27,556,412	623,836
18	25,714,456	24,731,552	701,533
19	26,382,997	25,558,895	619,846
20	29,159,076	27,017,791	670,093
21	29,611,586	28,608,306	690,525
22	31,135,509	30,080,806	659,618
23	33,603,714	32,548,785	646,607
24	34,485,823	33,492,126	611,504
25	31,457,126	30,506,111	745,526
26	37,092,369	36,287,991	656,766
27	34,490,686	33,757,626	640,665
28	34,537,388	33,886,137	565,942

資料：企画部財政課(地方財政状況調査)

第27表 地方交付税・財政力指数・実質収支比率・
公債費比率・経常収支比率の推移

単位：人、千円、%

年 度	人 口	地 方 交 付 税			財政力 指 数	実 質 収 支 比 率	公 債 費 比 率	経 常 収 支 比 率
		基準財政需要額	基準財政収入額	標準財政規模				
平成17年度	76,606	10,421,225	9,612,744	13,487,204	0.90	4.1	7.6	85.0
18	78,847	10,959,407	10,097,093	14,117,798	0.92	5.0	7.3	84.9
19	80,066	11,038,687	10,788,055	14,419,117	0.94	4.1	7.3	87.7
20	81,565	11,286,344	10,720,675	15,253,187	0.95	4.4	7.1	88.5
21	82,543	11,330,957	11,035,568	15,821,808	0.97	4.4	6.6	85.7
22	83,903	11,531,203	10,447,571	16,269,759	0.94	4.1	5.5	81.7
23	84,502	11,848,398	10,620,103	16,369,956	0.93	3.9	5.4	81.7
24	85,841	11,998,823	10,750,989	16,618,179	0.90	3.7	5.3	83.0
25	86,268	11,948,397	10,808,978	16,647,485	0.90	4.5	5.3	84.1
26	86,594	12,160,926	11,255,344	16,737,049	0.91	3.9	5.1	86.3
27	87,461	12,680,665	11,948,554	16,986,137	0.92	3.8	5.2	87.1
28	89,089	13,010,297	12,449,253	17,233,727	0.94	3.3	5.7	91.6

資料：企画部財政課(地方財政状況調査)

注)人口は、住民基本台帳による(平成23年度までは外国人住民を除いている)。

平成25年度までは3月31日現在、平成26年度以降は1月1日現在。

第 2 8 表 普 通 会 計

単位：千円、%

区 分	平成 2 2 年 度		23		24	
	決 算 額	構 成 比	決 算 額	構 成 比	決 算 額	構 成 比
歳 入 合 計	31,135,509	100.0	33,603,714	100.0	34,485,823	100.0
市 税	13,699,016	44.0	13,923,684	41.4	13,903,575	40.3
地 方 譲 与 税	153,574	0.5	168,504	0.5	157,326	0.5
利 子 割 交 付 金	91,243	0.3	86,980	0.3	84,596	0.2
配 当 割 交 付 金	34,569	0.1	38,810	0.1	42,861	0.1
株 式 等 譲 渡 所 得 割 交 付 金	10,756	0.0	8,670	0.0	11,051	0.0
地 方 消 費 税 交 付 金	756,779	2.5	773,505	2.4	794,676	2.3
ゴ ル フ 場 利 用 税 交 付 金	84,446	0.3	77,568	0.2	79,437	0.2
特 別 地 方 消 費 税 交 付 金	0	0.0	0	0.0	0	0.0
自 動 車 取 得 税 交 付 金	91,533	0.3	84,563	0.3	95,420	0.3
地 方 特 例 交 付 金	182,171	0.6	202,849	0.6	82,461	0.2
国 有 提 供 施 設 等 所 在 市 町 村 助 成 交 付 金	175,005	0.6	206,538	0.6	224,519	0.7
地 方 交 付 税	1,349,603	4.3	1,498,051	4.5	1,503,923	4.4
交 通 安 全 対 策 特 別 交 付 金	11,593	0.0	11,179	0.0	11,322	0.0
分 担 金 及 び 負 担 金	220,491	0.7	271,008	0.8	264,150	0.8
使 用 料 及 び 手 数 料	628,543	2.0	586,894	1.7	616,466	1.8
国 庫 支 出 金	4,517,931	14.5	5,041,075	15.0	4,379,788	12.7
都 支 出 金	5,081,211	16.3	5,604,656	16.7	5,423,217	15.7
財 産 収 入	36,501	0.1	37,086	0.1	98,822	0.3
寄 附 金	20,366	0.1	3,778	0.0	33,828	0.1
繰 入 金	1,005,110	3.3	1,409,074	4.2	568,324	1.7
繰 越 金	1,003,280	3.2	1,054,703	3.1	1,054,929	3.1
諸 収 入	431,788	1.3	573,739	1.7	996,992	2.8
市 債	1,550,000	5.0	1,940,800	5.8	4,058,140	11.8

資料：企画部財政課(地方財政状況調査)

歳入決算額の推移

25		26		27		28	
決算額	構成比	決算額	構成比	決算額	構成比	決算額	構成比
31,457,126	100.0	37,092,369	100.0	34,490,686	100.0	34,537,388	100.0
14,206,085	45.2	14,461,095	39.0	14,752,044	42.8	15,005,630	43.4
145,154	0.5	138,344	0.4	144,303	0.4	148,906	0.4
109,369	0.3	112,519	0.3	98,153	0.3	27,268	0.1
74,844	0.2	142,738	0.4	118,372	0.4	89,029	0.3
97,914	0.3	120,498	0.3	116,883	0.3	51,807	0.2
787,905	2.5	1,022,730	2.7	1,859,112	5.4	1,677,992	4.9
79,728	0.3	75,252	0.2	78,122	0.2	80,134	0.2
0	0.0	0	0.0	0	0.0	0	0.0
90,190	0.3	46,340	0.1	65,151	0.2	67,960	0.2
76,294	0.2	62,692	0.2	59,829	0.2	62,393	0.2
235,159	0.7	236,064	0.6	236,907	0.7	244,007	0.7
1,398,481	4.4	1,177,409	3.2	997,921	2.9	804,859	2.3
10,864	0.1	9,577	0.0	9,699	0.0	8,917	0.0
276,004	0.9	293,655	0.8	351,717	1.0	374,256	1.1
649,238	2.1	653,772	1.7	648,377	1.9	682,712	1.9
4,194,141	13.3	5,747,560	15.5	4,812,188	14.0	4,900,905	14.2
5,025,840	16.0	5,476,214	14.8	5,113,315	14.8	5,308,231	15.4
73,691	0.2	102,514	0.3	57,364	0.2	40,850	0.1
13,130	0.0	85,211	0.2	4,912	0.0	3,760	0.0
26,362	0.1	1,373,491	3.7	1,450,606	4.2	1,415,113	4.1
993,697	3.2	951,015	2.6	804,378	2.3	733,060	2.1
662,708	2.1	549,189	1.5	356,902	1.0	335,629	1.0
2,230,328	7.1	4,254,490	11.5	2,354,431	6.8	2,473,970	7.2

第 2 9 表 普通会計目的別

単位：千円、%

区 分	平成 2 2 年 度		23		24	
	決 算 額	構 成 比	決 算 額	構 成 比	決 算 額	構 成 比
歳 出 合 計	30,080,806	100.0	32,548,785	100.0	33,492,126	100.0
議 会 費	281,510	0.9	355,007	1.1	325,056	1.0
総 務 費	3,149,363	10.5	2,691,870	8.3	2,497,722	7.5
民 生 費	11,474,269	38.1	11,053,569	33.9	11,434,778	34.1
衛 生 費	2,825,908	9.4	3,604,439	11.1	2,974,143	8.9
労 働 費	113,127	0.4	145,468	0.4	104,315	0.3
農 林 費	60,440	0.2	56,150	0.2	57,775	0.2
商 工 費	87,835	0.3	96,304	0.3	113,527	0.3
土 木 費	4,649,069	15.5	6,832,451	21.0	5,849,388	17.5
消 防 費	858,403	2.8	910,924	2.7	999,965	2.9
教 育 費	4,620,458	15.4	4,850,553	15.0	7,164,656	21.4
公 債 費	1,960,424	6.5	1,952,050	6.0	1,970,801	5.9
予 備 費	-	-	-	-	-	-
災 害 復 旧 費	-	-	-	-	-	-
諸 支 出 金	-	-	-	-	-	-

資料：企画部財政課(地方財政状況調査)

(2) 税務

第30表 市税の

単位：千円、%

区 分	平成22年度		23		24	
	決算額	構成比	決算額	構成比	決算額	構成比
市税(総額)	13,699,016	100.0	13,923,684	100.0	13,903,575	100.0
市 民 税	6,474,416	47.3	6,624,277	47.6	6,809,083	49.0
固 定 資 産 税	5,648,898	41.2	5,661,140	40.7	5,501,094	39.6
軽自動車税	44,109	0.3	44,928	0.3	46,007	0.3
市たばこ税	381,646	2.8	429,875	3.1	428,365	3.1
特別土地保有税	-	-	-	-	-	-
都市計画税	1,149,947	8.4	1,163,464	8.3	1,119,026	8.0

資料：企画部財政課(決算書)

第31表 個人市民税の推移

単位：人、千円 (各年7月1日現在)

年次	納税者数	所得額	税 額	納税者1人当たりの	
				所 得 額	納税者1人当たりの 税 額
平成17年	33,255	137,279,806	4,621,111	4,128	139
18	35,216	143,003,652	5,089,946	4,060	144
19	37,046	151,137,062	6,038,940	4,079	163
20	38,199	153,975,906	6,183,184	4,030	161
21	40,047	156,656,425	6,384,212	3,912	159
22	38,696	147,676,157	5,775,578	3,816	149
23	39,203	150,784,056	5,841,269	3,846	149
24	39,508	151,850,160	6,117,502	3,844	155
25	39,925	154,233,318	6,176,814	3,863	155
26	40,121	157,421,622	6,248,515	3,924	156
27	40,489	160,445,728	6,405,302	3,963	158
28	41,475	166,667,976	6,574,196	4,019	159
29	42,657	170,394,509	6,606,991	3,995	155

資料：企画部課税課(課税状況調)

推 移

25		26		27		28	
決 算 額	構 成 比	決 算 額	構 成 比	決 算 額	構 成 比	決 算 額	構 成 比
14,206,086	100.0	14,461,095	100.0	14,752,044	100.0	15,005,630	100.0
7,009,417	49.3	7,097,878	49.1	7,278,617	49.3	7,413,558	49.4
5,537,941	39.0	5,691,218	39.4	5,789,093	39.2	5,896,438	39.3
47,570	0.3	49,465	0.3	50,637	0.4	64,873	0.5
478,133	3.4	466,944	3.2	457,672	3.1	441,128	2.9
-	-	-	-	-	-	-	-
1,133,025	8.0	1,155,590	8.0	1,176,025	8.0	1,189,633	7.9

第 3 2 表 法人市民税現年課税分の推移

単位：人、千円

年 次	納税義務者数	調 定 額			納税義務者1社 当たりの調定額
		均 等 割	法 人 税 割	計	
平成16年度	1,427	140,316	410,357	550,673	386
17	1,427	139,362	337,112	476,474	333
18	1,482	145,290	495,703	640,993	433
19	1,530	155,234	466,835	622,069	407
20	1,530	161,773	547,556	709,329	464
21	1,544	157,758	390,435	548,193	355
22	1,546	162,004	297,462	459,466	297
23	1,557	166,803	416,049	582,852	374
24	1,551	166,836	322,816	489,652	316
25	1,583	171,925	355,541	527,466	333
26	1,611	171,187	368,094	539,281	335
27	1,666	167,917	412,363	580,280	348
28	1,690	181,079	391,953	573,032	339

資料：企画部課税課

第 3 3 表 市 税 収 入

区 分	平成 2 4 年 度			2 5		
	調 定 額 (千円)	収 入 額 (千円)	1人当たり (円)	調 定 額 (千円)	収 入 額 (千円)	1人当たり (円)
総 額	14,498,586	13,903,575	168,789	14,701,787	14,206,085	170,499
現 年 課 税 分	13,904,821	13,775,536	161,876	14,140,567	14,040,669	163,990
市 民 税	6,809,520	6,719,889	79,274	6,979,686	6,906,142	80,944
個 人	6,319,867	6,232,504	73,574	6,452,220	6,379,982	74,827
普 通 徴 収	1,528,278	1,444,970	17,792	1,583,850	1,513,485	18,368
特 別 徴 収	4,791,589	4,787,534	55,782	4,868,370	4,866,497	56,459
法 人	489,653	487,385	5,700	527,466	526,160	6,117
固 定 資 産 税	5,501,658	5,470,087	64,049	5,508,916	5,488,091	63,888
固 定 資 産 税	5,416,548	5,384,977	63,058	5,422,350	5,401,525	62,884
交 付 金	85,110	85,110	991	86,566	86,566	1,004
軽 自 動 車 税	46,087	45,325	537	47,463	46,765	550
市 た ば こ 税	428,365	428,365	4,987	478,133	478,133	5,545
特 別 土 地 保 有 税	0	0	0	0	0	0
都 市 計 画 税	1,119,191	1,111,870	13,029	1,126,369	1,121,538	13,063
滞 納 繰 越 分	593,765	128,039	6,913	561,220	165,416	6,509
市 民 税	353,325	89,194	4,114	327,577	103,274	3,799
個 人	340,902	84,927	3,969	317,938	101,475	3,687
法 人	12,423	4,267	145	9,639	1,799	112
固 定 資 産 税	193,276	31,007	2,250	187,966	49,849	2,180
軽 自 動 車 税	2,593	682	30	2,331	806	27
特 別 土 地 保 有 税	0	0	0	0	0	0
都 市 計 画 税	44,571	7,156	519	43,346	11,487	503

資料：企画部財政課(地方財政状況調査)

注) 1人当りは、調定額÷各年12月1日人口

の 推 移

2 6			2 7			2 8		
調 定 額 (千円)	収 入 額 (千円)	1人当たり (円)	調 定 額 (千円)	収 入 額 (千円)	1人当たり (円)	調 定 額 (千円)	収 入 額 (千円)	1人当たり (円)
14,847,087	14,461,095	171,658	15,038,401	14,752,044	171,933	15,255,671	15,005,630	171,405
14,388,162	14,328,981	166,352	14,682,732	14,635,490	167,866	14,987,052	14,940,245	168,387
7,040,609	6,998,332	81,402	7,235,880	7,199,836	82,726	7,399,662	7,363,497	83,139
6,501,328	6,459,698	75,167	6,655,599	6,620,150	76,092	6,826,629	6,790,848	76,701
1,580,180	1,538,957	18,270	1,565,167	1,530,357	17,894	1,622,907	1,587,401	18,234
4,921,148	4,920,741	56,897	5,090,432	5,089,793	58,198	5,203,722	5,203,447	58,467
539,281	538,634	6,235	580,281	579,686	6,634	573,033	572,649	6,438
5,678,416	5,665,192	65,652	5,767,560	5,758,915	65,940	5,892,588	5,884,532	66,206
5,593,557	5,580,333	64,671	5,684,303	5,675,659	64,988	5,804,362	5,796,306	65,215
84,859	84,859	981	83,257	83,256	952	88,226	88,226	991
49,398	48,765	571	50,540	49,970	578	64,894	64,147	729
466,944	466,944	5,399	457,672	457,672	5,233	441,128	441,128	4,956
0	0	0	0	0	0	0	0	0
1,152,795	1,149,748	13,328	1,171,080	1,169,097	13,389	1,188,780	1,186,941	13,357
458,925	132,114	5,306	355,669	116,554	4,067	268,619	65,385	3,018
267,097	99,546	3,088	188,950	78,781	2,160	134,159	50,061	1,507
258,550	97,547	2,989	181,582	77,246	2,076	128,020	48,818	1,438
8,547	1,999	99	7,368	1,535	84	6,139	1,243	69
154,475	26,026	1,786	134,139	30,178	1,534	108,196	11,906	1,216
1,989	700	23	1,723	667	20	1,487	726	17
0	0	0	0	0	0	0	0	0
35,364	5,842	409	30,857	6,928	353	24,777	2,692	278

第34表 土地・家屋

単位：人、㎡、千円

区 分	平成 2 5 年 度			2 6		
	筆 数	評価地積	評 価 額	筆 数	評価地積	評 価 額
	棟 数	評価床面積		棟 数	評価床面積	
義務者数			義務者数			
土 地	30,589	9,308,757	592,324,915	30,817	9,345,150	597,766,525
田	396	99,637	347,997	385	97,293	347,777
畑	3,402	1,314,810	19,051,873	3,372	1,303,231	18,305,514
宅 地	22,784	4,665,571	518,602,184	23,046	4,666,837	519,123,010
山 林	1,399	1,164,689	2,478,186	1,391	1,172,372	2,458,862
そ の 他	2,608	2,064,050	51,844,675	2,623	2,105,417	57,531,362
家 屋	16,174	3,356,791	165,940,401	16,312	3,387,424	169,926,953
木 造	12,061	1,221,945	40,123,566	12,158	1,236,091	41,990,309
専用住宅	9,534	966,322	34,272,815	9,657	981,774	35,926,154
併用住宅	435	51,125	1,006,631	428	50,365	1,018,655
そ の 他	2,092	204,498	4,844,120	2,073	203,952	5,045,500
非木造	4,113	2,134,846	125,816,835	4,154	2,151,333	127,936,644
住宅・アパート	2,454	1,558,209	96,449,937	2,486	1,578,345	97,018,539
そ の 他	1,659	576,637	29,366,898	1,668	572,988	30,918,105
償 却 資 産	730	-	43,196,844	726	-	44,298,965
市長決定分(個人)	217	-	1,160,784	204	-	1,119,400
市長決定分(法人)	499	-	17,986,700	508	-	19,604,833
大 臣 配 分	14	-	24,049,360	14	-	23,574,732

資料：企画部課税課

償却資産の状況

(各年度5月1日現在)

27			28			29		
筆数	評価地積	評価額	筆数	評価地積	評価額	筆数	評価地積	評価額
棟数	評価床面積		棟数	評価床面積		棟数	評価床面積	
義務者数			義務者数			義務者数		
31,149	9,364,620	607,826,056	31,089	9,370,509	611,338,715	31,214	9,395,823	617,515,249
369	93,135	201,589	368	92,634	201,547	367	92,377	201,511
3,352	1,297,052	17,427,364	3,284	1,280,138	16,202,981	3,259	1,265,530	15,915,376
23,405	4,749,311	534,316,316	23,695	4,795,502	540,086,107	23,901	4,815,008	543,416,623
1,388	1,166,956	2,423,491	1,378	1,158,333	2,405,219	1,375	1,159,201	2,400,950
2,635	2,058,166	53,457,296	2,364	2,043,902	52,442,861	2,312	2,063,707	55,580,789
16,608	3,463,680	172,101,294	16,778	3,511,642	177,257,706	16,905	3,594,343	186,311,538
12,412	1,269,770	42,574,410	12,551	1,288,051	44,818,042	12,652	1,303,361	46,818,360
10,001	1,023,920	36,567,470	10,155	1,040,086	38,391,595	10,274	1,054,214	39,981,314
421	49,771	979,045	417	49,673	1,013,639	409	49,101	1,027,457
1,990	196,079	5,027,895	1,979	198,292	5,412,808	1,969	200,046	5,809,589
4,196	2,193,910	129,526,884	4,227	2,223,591	132,439,664	4,253	2,290,982	139,493,178
2,517	1,592,240	97,301,794	2,544	1,611,895	99,280,982	2,565	1,658,806	104,037,771
1,679	601,670	32,225,090	1,683	611,696	33,158,682	1,688	632,176	35,455,407
743	-	44,630,844	769	-	46,151,092	806	-	46,020,392
205	-	1,179,984	222	-	1,319,440	244	-	1,520,874
525	-	19,675,733	534	-	20,265,225	552	-	20,944,750
13	-	23,775,127	13	-	24,566,427	10	-	23,554,768

第35表 市民税(個人)所得種類別納税義務者数

単位:人

(各年7月1日現在)

課税標準 額の段階	平成26年					27				
	総数	給与 所得者	営業 所得者	その他 の事業 所得者	その他 の 所得者	総数	給与 所得者	営業 所得者	その他 の事業 所得者	その他 の 所得者
総数	40,121	32,366	1,404	29	6,322	40,489	32,906	1,454	21	6,108
(0～10万円以下)	1,201	806	59	1	335	1,210	817	61	2	330
(10～100万円以下)	10,292	6,935	469	7	2,881	10,424	7,102	443	3	2,876
(100～200万円以下)	10,377	8,467	355	7	1,548	10,252	8,428	390	3	1,431
(200～300万円以下)	6,729	5,943	216	2	568	6,669	5,887	215	7	560
(300～400万円以下)	4,101	3,660	129	7	305	4,203	3,795	134	3	271
(400～550万円以下)	3,734	3,397	84	2	251	3,781	3,465	94	1	221
(550～700万円以下)	1,628	1,466	26	1	135	1,765	1,591	38	1	135
(700～1000万円以下)	1,239	1,077	28	2	132	1,346	1,179	38	1	128
(1000万円超)	820	615	38	0	167	839	642	41	0	156

課税標準 額の段階	28					29				
	総数	給与 所得者	営業 所得者	その他 の事業 所得者	その他 の 所得者	総数	給与 所得者	営業 所得者	その他 の事業 所得者	その他 の 所得者
総数	41,475	33,572	1,547	17	6,339	42,657	34,645	1,568	19	6,425
(0～10万円以下)	1,310	852	62	2	394	1,381	948	70	1	362
(10～100万円以下)	10,726	7,260	474	1	2,991	10,978	7,368	505	4	3,101
(100～200万円以下)	10,508	8,617	399	6	1,486	10,896	9,016	378	10	1,492
(200～300万円以下)	6,794	6,000	257	3	534	7,018	6,207	254	1	556
(300～400万円以下)	4,210	3,802	140	1	267	4,461	4,044	129	2	286
(400～550万円以下)	3,819	3,492	88	1	238	3,838	3,521	98	0	219
(550～700万円以下)	1,848	1,688	41	1	118	1,818	1,642	55	0	121
(700～1000万円以下)	1,387	1,201	44	0	142	1,367	1,194	38	1	134
(1000万円超)	873	660	42	2	169	900	705	41	0	154

資料：企画部課税課

4. 產 業

(1) 就業人口

第 36 表 労働力状態別15歳以上人口

単位:人

(各年10月1日現在)

	総 数	労働力人口							非労働力人口			
		総 数	就 業 者					完全 失業者	総 数	うち		
			総 数	主に 仕事	家事の ほか 仕事	通学の かたわら 仕事	休業者			うち 家事	うち 通学	その他
昭和50年	30,363	19,220	18,797	16,471	2,086	101	139	423	11,143
昭和55年	34,276	21,716	21,231	18,007	2,807	207	210	485	12,499	7,769	3,193	1,537
60	38,570	24,905	24,105	19,634	3,902	359	210	800	13,579	7,353	4,278	1,948
平成2年	47,358	30,720	29,847	25,109	3,897	581	260	873	16,253	8,370	5,367	...
7	52,330	33,400	33,400	27,820	4,491	769	320	1,643	16,937	8,774	4,911	...
12	58,688	36,527	34,889	29,162	4,419	526	526	1,638	19,687	10,368	4,538	4,781
17	64,567	39,264	34,889	30,167	5,375	931	644	2,147	21,861	10,723	4,342	6,796
22	71,444	41,829	39,622	32,103	5,662	1,042	815	2,207	23,145	11,041	4,879	7,225
27	73,928	42,237	40,622	32,554	6,237	1,014	817	1,615	25,287	10,443	5,019	9,825

資料：国勢調査 注)総数には、労働力状態不詳を含む。

第 37 表 産業大分類別15歳以上就業者数の推移

単位:人

(各年10月1日現在)

産 業	平成7年	12	17	22	27
総 数	33,400	34,889	37,117	39,622	40,622
第 1 次 産 業	623	515	574	485	483
農 業	619	514	571	481	482
林 業	1	-	1	2	1
漁 業	3	1	2	2	0
第 2 次 産 業	9,973	8,834	8,207	7,265	7,363
鉱 業	5	8	4	7	8
建 設 業	3623	3233	3174	2,690	2,665
製 造 業	6345	5593	5029	4,568	4,690
第 3 次 産 業	22,503	24,602	27,243	27,674	29,788
電気・ガス・熱供給・水道業	105	98	82	116	119
運輸・郵便・通信業	1,692	1,932	4,696	4,780	5,067
卸売・小売業	7,026	7,251	5,720	5,489	5,565
金融・保健業	1,255	1,189	1,353	1,401	1,455
不動産業	586	680	844	1,145	1,227
サービス業	10,865	12,508	13,439	13,516	15,058
公務(他に分類されるものを除く)	974	944	1,109	1,227	1,297
分類不能の産業	301	938	1,093	4,198	2,988

資料：国勢調査

注)飲食店は、12年まで卸売・小売業に含む、17年以降はサービス業に含む。

第38表 産業大分類・従業上の地位

産 業		総 数	矢 野 口			東 長 沼			大 丸	
			総 数	男	女	総 数	男	女	総 数	男
総 数		40,622	8,030	4,724	3,306	5,723	3,379	2,344	4,179	2,501
農 業、林 業		483	117	74	43	92	57	35	38	28
漁 業		-	-	-	-	-	-	-	-	-
鉱業、採石業、砂利採取業		8	-	-	-	1	1	-	0	-
建 設 業		2,665	510	440	70	430	373	57	339	287
製 造 業		4,690	1,057	790	267	689	516	173	537	396
電気・ガス、熱供給・水道業		119	24	22	2	15	11	4	9	8
情 報 通 信 業		3,424	751	592	159	475	385	90	319	249
運 輸 業、郵 便 業		1,643	279	238	41	256	215	41	164	133
卸 売 業、小 売 業		5,565	1,100	544	556	768	364	404	541	271
金 融 業、保 険 業		1,455	217	78	139	143	50	93	85	39
不 動 産 業、物 品 賃 借 業		1,227	242	144	98	141	90	51	141	76
学術研究、専門・技術サービス業		2,032	356	237	119	263	182	81	186	131
宿泊業、飲食サービス業		1,869	369	139	230	255	107	148	195	71
生活関連サービス業、娯楽業		1,429	302	121	181	188	78	110	152	57
教 育、学 習 支 援 業		2,416	413	189	224	313	123	190	184	84
医 療、福 祉		4,114	779	167	612	570	123	447	427	93
複 合 サ ー ビ ス 業		146	37	19	18	22	15	7	13	7
サービス業(他に分類されないもの)		3,052	564	362	202	414	277	137	413	294
公務(他に分類されないもの)		1,297	237	146	91	209	136	73	132	87
分 類 不 能 の 産 業		2,988	676	422	254	479	276	203	304	190
再 掲	うち 雇 用 者	33,301	6,603	3,753	2,850	4,581	2,614	1,967	3,457	1,985
	うち 役 員	2,000	341	279	62	272	216	56	165	136
	うち 自 営 業 者	2,779	522	383	139	426	329	97	288	229
	うち 家 庭 内 職 者	55	10	2	8	15	-	15	5	1
	うち 家 族 従 業 者	672	166	39	127	120	31	89	61	11

資料：国勢調査

地域別・男女別15歳以上就業者数

(平成27年10月1日現在)

女	百 村			坂 浜			平 尾			押 立		
	総数	男	女	総数	男	女	総数	男	女	総数	男	女
1,678	2,483	1,483	1,000	1,266	756	510	4,842	2,778	2,064	2,116	1,259	857
10	30	21	9	58	37	21	52	35	17	65	40	25
-	-	-	-	-	-	-	-	-	-	-	-	-
-	2	2	-	-	-	-	-	-	-	-	-	-
52	188	160	28	130	108	22	309	258	51	186	158	28
141	219	166	53	102	75	27	414	296	118	311	214	97
1	8	8		3	2	1	14	12	2	4	4	0
70	202	169	33	68	54	14	353	270	83	109	96	13
31	116	96	20	56	49	7	307	274	33	89	73	16
270	341	173	168	169	77	92	681	323	358	289	152	137
46	92	35	57	22	10	12	131	59	72	47	20	27
65	72	48	24	38	24	14	160	113	47	60	39	21
55	117	81	36	50	37	13	194	132	62	97	73	24
124	88	35	53	62	23	39	276	109	167	108	40	68
95	98	40	58	48	23	25	202	94	108	64	28	36
100	148	73	75	46	21	25	228	108	120	80	40	40
334	245	59	186	105	19	86	540	132	408	238	47	191
6	9	4	5	7	5	2	31	19	12	13	8	5
119	181	98	83	118	64	54	433	255	178	151	97	54
45	99	56	43	25	21	4	137	84	53	55	37	18
114	228	159	69	159	107	52	380	205	175	150	93	57
1,472	1,988	1,123	865	871	467	404	3,933	2,157	1,776	1,673	954	719
29	128	105	23	89	69	20	222	180	42	101	81	20
59	177	130	47	157	134	23	373	287	86	176	150	26
4	3	-	3	-	-	-	2	-	2	4	-	4
50	32	6	26	45	8	37	85	18	67	68	15	53

第38表 産業大分類・従業上の地位・地域別・男女別15歳以上就業者数(つづき)

単位:人

(平成27年10月1日現在)

産 業	向 陽 台			長 峰			若 葉 台			
	総 数	男	女	総 数	男	女	総 数	男	女	
総 数	4,294	2,439	1,855	2,077	1,155	922	5,612	3,228	2,384	
農 業、林 業	10	5	5	10	9	1	11	9	2	
漁 業	-	-	-	-	-	-	-	-	-	
鉱業、採石業、砂利採取業	1	1	-	1	1	-	3	2	1	
建 設 業	209	174	35	135	116	19	229	198	31	
製 造 業	465	389	76	212	170	42	684	562	122	
電気・ガス、熱供給・水道業	10	9	1	5	5	-	27	25	2	
情 報 通 信 業	386	300	86	134	102	32	627	476	151	
運 輸 業、郵 便 業	151	119	32	77	58	19	148	109	39	
卸 売 業、小 売 業	586	287	299	315	154	161	775	370	405	
金 融 業、保 険 業	195	84	111	78	39	39	445	273	172	
不 動 産 業、物 品 賃 借 業	137	92	45	77	47	30	159	104	55	
学術研究、専門・技術サービス業	295	214	81	134	94	40	340	228	112	
宿泊業、飲食サービス業	193	69	124	97	33	64	226	73	153	
生活関連サービス業、娯楽業	151	63	88	101	33	68	123	60	63	
教 育、学 習 支 援 業	341	141	200	160	65	95	503	193	310	
医 療、福 祉	493	119	374	217	40	177	500	96	404	
複 合 サ ー ビ ス 業	6	3	3	3	3	-	5	3	2	
サービス業(他に分類されないもの)	326	187	139	141	91	50	311	156	155	
公務(他に分類されないもの)	139	85	54	77	48	29	187	115	72	
分 類 不 能 の 産 業	200	98	102	103	47	56	309	176	133	
再 掲	うち 雇 用 者	3,604	1,956	1,648	1,717	902	815	4,874	2,720	2,154
	うち 役 員	267	226	41	116	101	15	299	250	49
	うち 自 営 業 者	270	187	83	163	115	48	227	137	90
	うち 家 庭 内 職 者	7	1	6	2	-	2	7	-	7
	うち 家 族 従 業 者	39	6	33	20	7	13	36	6	30

資料：国勢調査

第39表 産業大分類・年齢(5歳階級)男女別15歳以上就業者数

単位:人		(平成27年10月1日現在)														
年齢 (5段階級)	15~19	20~24	25~29	30~34	35~39	40~44	45~49	50~54	55~59	60~64	65~69	70~74	75~79	80~84	85歳以上	
総数	470	2,197	3,134	3,542	4,441	5,905	5,719	4,516	3,384	2,899	2,419	1,210	529	187	70	
農業	1	8	15	18	18	22	42	36	41	55	66	55	48	32	25	
林業	0	1	-	-	-	-	-	-	-	-	-	-	-	-	-	
漁業	-	-	-	-	-	-	-	-	-	-	-	-	-	-	-	
鉱業	-	1	-	1	-	1	-	2	-	3	-	-	-	-	-	
建設業	17	99	150	219	273	435	382	291	235	218	207	94	33	11	1	
製造業	6	109	307	368	545	854	809	606	451	277	182	100	58	15	3	
電気・ガス 熱供給 水道業	2	4	10	7	10	16	31	12	14	9	3	1	-	-	-	
情報通信業	4	138	349	390	560	596	596	404	210	111	46	15	4	1	-	
運輸業	3	45	82	105	167	230	264	214	155	157	147	58	13	3	-	
卸売 小売業	145	467	481	457	582	814	701	564	444	403	302	129	44	24	8	
金融 保険業	-	54	104	151	136	207	282	254	142	76	33	13	2	1	-	
不動産業	1	44	73	72	102	132	135	102	103	144	173	75	39	22	10	
宿泊業・飲食 サービス業・生 活関連サービ ス業・娯楽業	179	413	254	278	272	397	359	261	215	223	259	123	52	11	2	
医療・福祉	12	215	374	405	472	579	549	460	377	325	224	86	29	7	-	
教育・学習支 援業・学術研 究・専門技術 サービス業	37	227	326	415	480	641	596	554	417	370	228	100	38	15	4	
複合サービ ス事業	-	5	13	11	25	37	20	14	7	10	2	2	-	-	-	
サービス業 (他に分類さ れないもの)	18	130	195	204	288	353	349	310	264	279	320	227	92	20	3	
公務 (他に分類され るものを除く)	-	28	105	157	154	185	199	145	132	98	62	19	8	5	-	
分類不能の 産業	45	209	296	284	357	406	405	287	177	141	165	113	69	20	14	

資料：国勢調査

(2) 事業所

第40表 経営組織別

単位:軒、人

区 分	平成13年		16		18	
	事業所数	従業者数	事業所数	従業者数	事業所数	従業者数
総 数	2,190	21,148	1,943	19,372	2,176	22,115
民 営	2,101	19,145	1,943	19,372	2,092	20,072
個 人	989	2,701	878	2,270	924	2,505
法 人	1,102	16,404	1,057	17,068	1,160	17,535
会 社	1,029	14,648	979	14,817	1,056	14,594
会 社 以 外	73	1,756	78	2,251	104	2,941
法人でない団体	10	40	8	34	8	32
官・公 営	89	2,003	-	-	84	2,043

資料：事業所統計調査

注)平成21年、平成26年は「経済センサス-基礎調査」の調査結果

注)平成24年、平成28年は「経済センサス-活動調査」の調査結果

第41表 産業大分類別

単位:軒、人

区 分	平成13年		16		18	
	事業所数	従業者数	事業所数	従業者数	事業所数	従業者数
総 数	2,190	21,148	1,943	19,372	2,176	22,115
農 林 漁 業	7	95	6	88	5	92
鉱 業	-	-	-	-	-	-
建 設 業	299	1,903	269	1,655	285	1,819
製 造 業	269	5,239	230	5,360	239	3,836
電気・ガス・熱供給・水道業	4	55	-	-	4	51
運 輸 ・ 郵 便 業	41	1,237	67	1,926	73	1,827
卸 売 ・ 小 売 業	650	4,625	597	4,494	628	5,319
金 融 ・ 保 険 業	28	287	22	203	25	248
不 動 産 業	253	586	258	545	269	540
サ ー ビ ス 業	624	6,710	166	2,707	269	4,894
他に分類されないもの	15	411	328	2,394	363	2,987
公務(他に分類されないもの)	-	-	-	-	16	502

資料：事業所統計調査

注)平成21年、平成26年は「経済センサス-基礎調査」の調査結果

注)平成24年、平成28年は「経済センサス-活動調査」の調査結果

注)運輸・郵便業:平成13年～平成21年は、情報通信業を含む。

注)卸売・小売業:平成13年～平成21年は、宿泊業、飲食サービス業を含む。

事業所数及び従業者数

(各年7月1日現在)

2 1		2 4		2 6		2 8	
事業所数	従業者数	事業所数	従業者数	事業所数	従業者数	事業所数	従業者数
2,273	24,616	2,133	21,714	2,228	24,299	2,079	22,586
2,192	22,385	2,133	21,714	2,151	22,037	2,079	22,586
837	2,388	819	2,351	755	2,196	725	2,045
1,351	19,959	1,310	19,332	1,391	19,803	1,347	20,526
1,244	16,563	1,194	16,027	1,259	16,126	1,212	16,770
107	3,396	116	3,305	132	3,677	135	3,756
4	38	4	31	5	38	7	15
81	2,231	-	-	77	2,262	-	-

事業所数及び従業者数

(各年7月1日現在)

2 1		2 4		2 6		2 8	
事業所数	従業者数	事業所数	従業者数	事業所数	従業者数	事業所数	従業者数
2,273	24,616	2,133	21,714	2,228	24,299	2,079	22,586
10	87	11	102	10	91	10	80
-	-	1	6	-	-	-	-
305	2,000	279	1,782	264	1,625	250	1,624
226	3,716	214	3,647	200	3,696	190	2,490
5	47	2	21	3	32	2	15
87	1,870	38	925	77	1,078	35	961
647	6,187	386	4,444	418	4,693	394	4,638
27	217	24	197	23	215	23	236
287	707	278	698	270	661	252	569
545	8,028	778	8,577	826	10,387	809	10,725
118	1,281	122	1,315	122	1,242	114	1,248
16	476	-	-	15	579	-	-

第 4 2 表 農 家 数 ・ 農 家

単位：戸、人、ha

年 次	農 家 数					農 家 人 口			
	総 数	専 業 農 家	兼 業 農 家			農 家 世 帯 員 総 数	1 5 歳 以 上		
			総 数	農 業 が 主	兼 業 が 主		自 家 農 業 だ け に 従 事 し た 人	自 家 農 業 と 兼 業 の 両 方 従 事 し た 人	兼 業 だ け に 従 事 し た 人
平 成 2 年	381	22	359	206	113	1,901	687	506	444
7	345	89	256	101	155	1,618	538	410	482
12	217	44	173	51	122	1,478	431	235	95
17	200	78	122	37	85	877	423	185	56
22	190	52	138	52	86	483	340	120	23
27	175	80	95	18	77	452	327	90	35

資料：農業センサス又は農林業センサス

注)農家人口総数には、非就業者及び14歳以下の世帯員の数が含まれている。(平成2年は15歳以下)

注)平成2年の農家人口は、16歳以上。

注)平成12年は統計項目変更のため、田、畑、果樹園は総面積のみ。

第 4 3 表 経 営 耕 地 面 積

単位:戸

年 次	総 数	経 営 耕 地 な し	30a未 満	30~50a未 満	50~100a未 満	100~150a未 満	150~200a未 満
平 成 2 年	243	0	0	108	84	9	2
7	228	0	0	99	74	11	2
12	217	0	0	82	76	12	1
17	204	0	47	78	67	9	2
22	207	1	59	71	64	8	2
27	182	0	48	65	57	5	4

資料：農業センサス又は農林業センサス

第 4 4 表 自 家 農 業 に 主

単位:人

年 次	総 数			3 0 歳 未 満			3 0 ~ 3 9 歳		
	計	男	女	計	男	女	計	男	女
平 成 2 年	757	290	467	48	25	23	79	17	62
7	668	281	387	55	32	23	48	13	35
12	363	218	145	7	6	1	17	15	2
17	494	239	255	33	19	14	45	21	24
22	562	296	266	49	26	23	37	24	13
27	655	331	324	140	68	72	34	18	16

資料：農業センサス又は農林業センサス

人口及び経営耕地面積

(各年2月1日現在)

総面積	経営耕地面積											
	田				畑				果樹地			
	総面積	一毛作	二毛作	その他	総面積	普通畑	牧草 専用	作付しな かった畑	総面積	果樹園	茶園 桑畑	その他
142	27	22	0	5	51	50	0	1	64	62	0	2
135	19	17	0	2	47	43	0	4	69	68	0	1
130	17	-	-	-	46	-	-	-	67	-	-	-
113	8	7	0	1	41	40	-	1	64	64	-	-
100	7	6	0	1	32	30	-	2	61	61	-	-
96	6	5	0	2	35	30	1	4	55	55	-	-

規模別農家数

(各年2月1日現在)

200~300a未満	300a以上	例外規定農家
1	0	39
1	1	40
3	0	43
0	1	0
1	1	0
1	2	0

として従事した者の年齢別人数

(各年2月1日現在)

40~49歳			50~59歳			60歳以上		
計	男	女	計	男	女	計	男	女
116	27	89	142	49	93	372	172	200
101	23	78	117	44	73	347	169	178
35	24	11	77	42	35	227	131	96
65	29	36	84	32	52	267	138	129
75	39	36	91	53	38	310	154	156
79	40	39	93	51	42	309	154	155

第45表 農作物別収穫農家数及び果樹別栽培農家数

①農作物

単位：戸、a

農作物の種類	平成17年		22		27	
	作付	作付面積	作付	作付面積	作付	作付面積
	農家数		農家数		経営体数	
水稲	40	661	12	275	9	164
小麦	7	38	4	19	5	124
ばれいしょ	95	368	45	146	43	159
かんしょ	62	326	24	114	14	76
だいず	3	58	6	14	3	10
あずき	2	31	1	X	-	-
きゅうり	103	185	79	-	71	136
なす	108	201	76	-	76	146
はくさい	49	126	53	-	48	x
キャベツ	53	129	43	-	37	105
だいこん	81	223	68	-	68	x
ねぎ	97	234	66	-	61	164

注)平成12年から農林業センサスの調査項目が収穫農家数、収穫面積から作付農家数、作付面積に変更。

②果樹

単位：戸、a

農作物の種類	平成17年		22		27	
	栽培	栽培面積	栽培	栽培面積	栽培	栽培面積
	農家数		農家数		経営体数	
なし	114	3,180	106	-	95	-
ぶどう	75	736	70	-	60	-
もも	7	946	7	-	6	-
かき	52	337	53	-	42	-
くり	42	480	24	-	19	-

資料：農業センサス又は農林業センサス

注)(1)「果樹栽培面積」とは1a以上まとまって果樹をなすもの、散在木やハウス・ガラス室栽培のものを除く。

第46表 家畜の種類別飼育農家数及び養鶏数

単位:軒、頭、羽

(各年2月1日現在)

年次	牛				豚		鶏	
	乳用牛		役肉用牛		農家数	頭数	農家数	羽数
	農家数	頭数	農家数	頭数				
昭和55年	9	138	1	1	5	37	30	21,650
60	6	131	-	-	4	16	15	13,570
平成2年	4	108	1	20	0	0	3	6,810
7	4	126	1	25	0	0	1	1,000
12	4	96	1	15	0	0	1	800
17	1	43	1	21	0	0	1	15
22	1	25	1	34	0	0	1	50
27	1	x	1	x	-	-	-	-

資料：農業センサス又は農林業センサス

第47表 農地転用の用途別件数及び面積

単位:件、㎡

区分	平成24年度		25		26		27		28	
	件数	面積	件数	面積	件数	面積	件数	面積	件数	面積
総数	68	26,929	92	39,042	80	44,047	102	44,722	88	40,561
住宅用地	50	17,300	65	28,249	54	30,390	76	30,033	53	26,759
道路用地	1	13	4	204	1	5	3	355	8	1,186
工場用地	1	267	-	-	-	-	1	13	-	-
駐車場	4	1,245	12	5,220	4	1,510	7	3,275	6	1,890
倉庫及び資材置き場	7	4,228	10	4,552	12	7,417	10	5,524	13	6,054
その他	5	3,876	1	818	9	4,726	5	5,522	8	4,672

資料：農業委員会

(4) 工業

第48表 従業者規模別

単位:軒

年次	総数	3人以下	4～9人	10～19人	20～29人	30～49人
平成13年	126	-	61	35	13	5
14	115	-	65	27	10	5
15	126	74	71	29	10	7
16	114	-	63	24	12	6
17	108	89	60	17	19	5
18	105	-	60	17	13	8
19	103	-	55	19	15	5
20	177	77	53	20	15	4
21	87	-	50	17	11	4
22	86	-	42	22	13	4
23	155	65	49	18	11	7
24	85	-	41	20	13	5
25	74	-	35	17	13	4
26	69	-	30	17	13	3

資料：工業統計調査(東京の工業)

注)平成12年、15年、17年、20年、23年以外は、従業者規模3人以下の工場は調査対象外

第49表 従業者規模別

従業者規模	従業者数				
	総数		常用労働者		個人事業主 及び無給家族 従業者(人)
	(人)	うち男(人)	(人)	うち男(人)	
総数	1,465	1,037	1,462	1,034	3
4～9人	169	117	166	114	3
10～19人	221	138	221	138	-
20～29人	318	192	318	192	-
30～49人	112	81	112	81	-
50～99人	245	183	245	183	-
100～199人	119	108	119	108	-
200～299人	281	218	281	218	-

資料：工業統計調査(東京の工業)

事業所数の推移

(各年12月31日現在)

50～99人	100～199人	200～299人	300～499人	500～999人	1000人以上
5	4	1	1	1	-
4	3	-	1	-	-
6	2	-	1	-	-
6	2	-	1	-	-
5	1	-	1	-	-
3	2	1	1	-	-
5	2	1	-	1	-
5	1	1	-	1	-
3	1	-	1	-	-
3	1	-	1	-	-
2	2	-	1	-	-
3	1	2	-	-	-
3	1	1	-	-	-
4	1	1	-	-	-

従業者数及び製造品出荷額

(平成26年12月31日現在)

現金給与 総額 (万円)	製造品出荷額等					
	総額 (万円)	製造品 出荷額 (万円)	加工品 収入額 (万円)	修理料 収入額 (万円)	くず廃物 収入額 (万円)	その他の 収入額 (万円)
641,987	2,606,704	1,890,286	646,824	12,854	-	56,740
54,057	195,732	159,412	14,049	-	-	22,271
70,954	302,702	233,293	40,419	1,782	-	27,213
129,523	607,974	394,812	201,961	8,791	-	2,410
x	x	x	x	x	-	x
121,707	487,380	445,652	41,728	-	-	-
x	x	-	x	-	-	x
x	x	x	-	x	-	-

第50表 産業分類別工場数

単位：軒、人、百万円

年次	総数			食料品			なめし革・同製品・毛皮製造業			鉄
	工場数	従業者数	製造品 出荷額等	工場数	従業者数	製造品 出荷額等	工場数	従業者数	製造品 出荷額等	工場数
平成19年	103	2,518	44,136	6	388	5,846	-	-	-	-
20	177	2,586	41,631	7	388	6,153	1	2	x	2
21	87	1,811	28,778	4	89	1,841	-	-	-	-
22	86	1,800	27,747	5	117	1,975	-	-	-	-
23	-	-	-	-	-	-	-	-	-	-
24	85	1,898	30,199	9	436	5,248	-	-	-	-
25	65	740	10,352	3	58	x	-	-	-	-
26	69	1,465	26,067	3	88	1,445	-	-	-	-

年次	化学工業			出版・印刷・関連産業			窯業・土石製品			非鉄
	工場数	従業者数	製造品 出荷額等	工場数	従業者数	製造品 出荷額等	工場数	従業者数	製造品 出荷額等	工場数
平成19年	-	-	-	1	7	x	3	59	2,036	-
20	1	9	x	4	13	57	4	63	1,927	2
21	1	9	x	1	4	x	2	48	x	-
22	1	9	x	-	-	-	3	62	2,102	-
23	-	-	-	-	-	-	-	-	-	-
24	1	9	x	1	4	x	3	61	2,655	-
25	1	9	x	1	4	x	3	62	2,436	-
26	1	9	x	1	4	x	4	62	3,056	-

年次	情報通信機器製造業			電子部品・デバイス製造業			輸送用機械器具			精
	工場数	従業者数	製造品 出荷額等	工場数	従業者数	製造品 出荷額等	工場数	従業者数	製造品 出荷額等	工場数
平成19年	13	236	2,140	13	333	4,446	1	5	x	10
20	11	200	2,229	17	271	3,037	1	1	x	-
21	5	98	1,400	13	240	2,265	-	-	-	-
22	9	126	1,018	11	211	2,154	-	-	-	-
23	9	142	2,253	15	253	2,877	7	20	108	-
24	7	106	757	16	293	3,681	-	-	-	-
25	4	52	x	9	117	1,204	-	-	-	-
26	5	93	841	12	240	3,460	-	-	-	-

資料：工業統計(東京の工業)

注)平成20年を除き、3人以下の事業所は調査対象外

日本標準産業分類の第11回改訂(平成14年10月1日適用)により、中分類「電気機械器具製造業」が、「電気機械器具製造業」、「情報通信機械器具製造業」、「電子部品・デバイス製造業」に分割されました。

・ 従業者数及び製造品出荷額の推移

(各年12月31日現在)

鋼業		はん用機械器具製造業			生産用機械器具製造業			業務用機械器具製造業		
従業者数	製造品 出荷額等	工場数	従業者数	製造品 出荷額等	工場数	従業者数	製造品 出荷額等	工場数	従業者数	製造品 出荷額等
-	-	-	-	-	-	-	-	-	-	-
2	x	4	12	194	26	163	2,692	19	248	2,830
-	-	2	9	x	14	143	1,789	11	198	1,793
-	-	3	22	274	9	119	2,039	13	227	2,794
-	-	4	28	361	14	127	2,442	11	103	956
-	-	2	9	x	11	117	1,581	7	148	1,423
-	-	2	9	x	10	109	1,354	7	76	x
-	-	2	9	x	9	105	1,120	8	173	2,327

金属		金属製品			一般機械器具			電気機械器具		
従業者数	製造品 出荷額等	工場数	従業者数	製造品 出荷額等	工場数	従業者数	製造品 出荷額等	工場数	従業者数	製造品 出荷額等
-	-	11	625	2,036	19	184	3,392	14	164	2,234
2	x	28	682	14,558	-	-	-	22	154	1,426
-	-	11	542	12,175	-	-	-	-	-	-
-	-	11	521	10,421	-	-	-	10	93	1,393
-	-	23	527	8,562	-	-	-	18	106	965
-	-	9	371	8,014	-	-	-	10	101	1,130
-	-	9	91	x	-	-	-	9	109	1,230
-	-	8	354	6,939	-	-	-	8	107	1,221

密機械器具		プラスチック製品			飲料・肥料・たばこ製造			その他の製造業		
従業者数	製造品 出荷額等	工場数	従業者数	製造品 出荷額等	工場数	従業者数	製造品 出荷額等	工場数	従業者数	製造品 出荷額等
176	9,514	6	131	2,021	1	173	x	4	28	385
-	-	8	139	2,092	2	180	x	12	44	491
-	-	6	129	1,236	2	167	x	4	28	394
-	-	4	123	1,225	-	-	-	4	27	303
-	-	-	-	-	-	-	-	10	39	343
-	-	4	94	1,503	-	-	-	4	23	305
-	-	3	17	x	-	-	-	4	27	294
-	-	4	74	1,858	1	119	x	2	19	x

第51表 商店数・売場面積・従

年次	商店					
	総数	従業者規				
		1～2人	3～4人	5～9人	10～19人	20～29人
	総数					
平成9年	413	175	104	73	35	11
11	403	160	94	85	36	16
14	419	160	87	98	43	16
16	399	157	81	88	38	21
19	395	120	92	88	58	18
26	306	-	-	-	-	-
	卸売業					
平成9年	68	24	16	20	4	1
11	68	18	24	20	4	1
14	87	28	21	26	8	2
16	79	28	23	19	7	1
19	65	22	19	17	4	3
26	65	-	-	-	-	-
	小売業（飲食店を除く）					
平成9年	345	151	88	53	31	10
11	335	142	70	65	32	15
14	332	132	66	72	35	14
16	320	129	58	69	31	20
19	330	98	73	71	54	15
26	241	-	-	-	-	-
	飲食店					
昭和57年	140	67	57	11	3	-
61	133	58	46	20	5	3
平成元年	122	48	43	22	2	2
4	113	42	42	19	2	3

資料：商業統計調査(東京都商業統計調査報告)

注)総数には飲食店を含んでいない

業者数・年間販売額及び商品手持額

(店)			基準日			
			昭和61年は5月1日 昭和57年、平成9年、平成14年、平成16年、平成19年は6月1日 平成元年、平成4年は10月1日、平成11年、平成26年は7月1日			
模 別			売り場面積 (㎡)	従業者数 (人)	年間販売額 (百万円)	商品手持額 (百万円)
30~49人	50~99人	100人以上				
10	4	1	...	2,760	50,327	3,200
6	3	3	35,757	2,952	47,829	...
8	4	3	37,201	3,358	58,101	4,607
8	4	2	41,229	3,041	51,566	...
11	3	5	61,601	3,764	58,729	4,858
-	-	-	-	3,308	63,727	-
2	1	-	...	419	12,276	945
1	-	-	...	357	12,246	...
1	1	-	...	519	16,120	496
1	-	-	...	391	10,734	...
-	-	-	...	355	9,216	1,112
-	-	-	-	351	11,316	-
8	3	1	16,812	2,341	38,050	2,255
5	3	3	35,757	2,595	35,583	...
7	3	3	37,201	2,839	41,981	4,112
7	4	2	41,229	2,650	40,832	...
11	3	5	61,601	3,409	49,513	3,745
-	-	-	61,043	2,957	52,410	...
2	-	-	...	498	2,204	...
-	1	-	...	580	3,158	...
4	1	-	...	647	3,402	...
2	3	-	...	673	3,829	...

第52表 産業別商店数

単位：軒、人、百万円

区分	平成11年			14		
	事業所数	従業者数	年間販売額	事業所数	従業者数	年間販売額
総数	403	2,952	47,829	419	3,358	58,101
卸売業	68	357	12,246	87	519	16,120
小売業(飲食店を除く)	335	2,595	35,583	332	2,839	41,981
各種商品	-	-	x	-	-	-
織物・衣服・身のまわり品	25	60	543	23	92	943
飲食料品	145	1,443	23,193	141	1,597	23,339
自動車・自転車	25	148	3,221	23	140	3,548
家具類・じゅう器	31	257	1,437	31	109	1,743
その他	109	687	7,189	12	40	488

資料：商業統計調査(東京都商業統計調査報告)

第53表 小売業の売場

単位：軒、人、百万円

年次	総数			1 ~ 9 m ²			10 ~ 19 m ²			20 ~ 29 m ²		
	事業所数	従業者数	年間販売額	事業所数	従業者数	年間販売額	事業所数	従業者数	年間販売額	事業所数	従業者数	年間販売額
平成9年	306	1,901	30,604	7	18	205	40	90	823	57	144	1,607
11	301	1,968	32,660	9	24	79	42	109	989	45	111	810
14	294	2,453	36,526	8	16	145	47	169	837	40	138	1,485
16	320	2,650	40,832	7	24	34	37	117	1,134	38	98	1,090
19	330	3,409	49,513	12	34	247	28	90	750	30	144	1,107
26	241	2,957	52,410	7	18	103	21	62	571	19	75	759

資料：商業統計調査(東京都商業統計調査報告書)

注)平成14年までの売り場面積なし(不詳)は、自動車小売業・ガソリンステーションは含んでいない。

平成16年の売り場面積なし(不詳)は、調査を行っていない牛乳小売業、自動車(新車)小売業、中古自動車小売、建具小売業、畳小売業、ガソリンスタンド、新聞小売業の事業所、並びに店頭販売のない通販、カタログ販売等の事業所を集計した。

・ 従業者数及び年間販売額

(基準日:平成14年、平成16年、平成19年は6月1日。平成11年、平成26年は7月1日。)

16			19			26		
事業所数	従業者数	年間販売額	事業所数	従業者数	年間販売額	事業所数	従業者数	年間販売額
399	3,041	51,566	395	3,764	58,729	306	3,308	63,727
79	391	10,734	65	355	9,216	65	351	11,316
320	2,650	40,832	330	3,409	49,513	241	2,957	52,410
-	-	-	-	-	-	2	56	x
23	81	896	32	128	1,466	24	183	2,531
132	1,495	23,885	140	2,055	26,477	82	1,587	25,062
27	160	4,098	22	126	4,307	22	90	x
31	98	1,333	25	108	1,599	10	25	262
107	816	10,971	111	992	15,664	4	15	x

面積の規模別状況

(基準日:平成9年、平成14年、平成16年、平成19年は6月1日。平成11年、平成26年は7月1日。)

30 ~ 99 m ²			100 ~ 499 m ²			500 m ² 以上			売場面積なし (不詳)		
事業所数	従業者数	年間販売額	事業所数	従業者数	年間販売額	事業所数	従業者数	年間販売額	事業所数	従業者数	年間販売額
145	715	7,389	39	390	6,471	4	x	x	14	141	1,337
142	667	7,529	41	485	5,434	6	x	x	16	91	587
132	696	8,548	51	540	6,996	7	812	x	9	82	872
139	806	7,675	46	556	6,656	7	786	x	46	419	6,745
124	655	5,798	68	772	9,945	18	1,241	23,079	50	471	8,587
74	415	3,792	55	612	9,022	27	1,475	32,389	38	300	5,775

(6)小口事業資金融資あっせん制度

第54表 年度別融資実績

年度	貸付金額 (千円)	申込件数 (件)	貸付件数 (件)	市負担信用保証料 (千円)	利子補給補助金 (千円)
平成21年度	525,610	152	133	7,712	15,355
22	326,159	105	81	6,549	15,127
23	454,204	116	112	9,357	14,294
24	486,287	127	116	10,172	11,095
25	391,348	111	94	8,317	10,970
26	304,170	108	82	4,016	10,083
27	500,350	122	121	7,207	9,731
28	855,800	124	112	16,697	12,468

資料：市民部経済観光課

第55表 年度別・性質別・業種別利用状況

単位：件、千円

区分	平成25年度		26		27		28	
	件数	金額	件数	金額	件数	金額	件数	金額
総数	94	391,348	82	304,170	121	500,350	112	855,800
運転資金	47	219,580	42	168,000	74	334,000	90	782,800
設備資金	26	100,968	26	90,770	27	106,270		
開業資金	1	4,000	5	17,400	4	11,500	5	16,000
緊急運転資金	20	66,800	9	28,000	16	48,580	17	57,000
商業	50	208,870	48	159,740	56	230,280	46	308,600
運転資金	22	108,800	22	77,300	37	160,100	36	279,600
設備資金	18	65,470	17	55,540	13	54,880		
開業資金	1	4,000	4	10,400	1	1,000	3	7,000
緊急運転資金	9	30,600	5	16,500	5	14,300	7	22,000
工業	8	40,500	7	39,000	39	158,100	19	189,200
運転資金	5	27,500	6	34,000	20	100,300	15	175,200
設備資金	1	5,000	1	5,000	9	27,800		
開業資金	0	0	0	0	3	10,500	1	2,000
緊急運転資金	2	8,000	0	0	7	19,500	3	12,000
建設業	36	141,978	27	105,430	26	111,970	47	358,000
運転資金	20	83,280	14	56,700	17	73,600	39	328,000
設備資金	7	30,498	8	30,230	5	23,590		
開業資金	0	0	1	7,000	0	0	1	7,000
緊急運転資金	9	28,200	4	11,500	4	14,780	7	23,000

資料：市民部経済観光課

※平成28年度より、運転資金と設備資金を一本化し、運転・設備資金とした。



5. 市民生活

(1) 市民生活

第56表 東京都産業別常用労働者1人平均月間現金給与額

単位：円

産 業	平成23年度	24	25	26	27	28
平 均	470,971	457,897	463,833	468,699	458,192	458,920
鉱 業	710,396	740,894	722,319	728,865	-	-
建 設 業	542,242	534,411	549,672	563,383	530,435	532,623
製 造 業	571,740	549,033	547,697	569,886	566,074	561,829
電気・ガス・熱供給・水道業	649,847	621,583	612,301	657,457	558,209	604,337
運輸業・郵便業	438,728	441,623	453,851	456,314	478,209	489,237
情報通信業	544,312	575,117	589,650	599,516	519,563	525,465
卸売・小売業	452,149	432,916	438,977	436,491	448,655	453,389
金融・保険業	666,319	615,475	634,044	635,467	692,919	669,691
不動産業・物品賃借業	450,442	417,137	431,576	455,960	468,018	477,700
サービス業 (他に分類されないもの)	318,350	293,070	295,801	307,474	316,628	309,774

資料：「東京都の賃金・労働時間雇用の動き」(毎日勤労統計調査)
注)事業所規模30人以上である。

第57表 東京都産業別常用労働者1人平均月間出勤日数

単位：日

産 業	平成23年度	24	25	26	27	28
平 均	18.6	18.9	18.6	18.5	18.3	18.3
鉱 業	19.0	19.6	19.1	19.0	-	-
建 設 業	19.9	20.8	20.4	20.4	20.0	20.3
製 造 業	19.1	19.2	18.8	18.8	18.7	18.7
電気・ガス・熱供給・水道業	19.3	19.2	18.4	18.7	18.5	18.5
運輸業	19.7	19.5	19.1	18.9	18.9	18.9
情報通信業	19.0	19.3	19.0	19.0	18.8	18.8
卸売・小売業	18.9	19.2	19.1	19.0	18.6	18.6
金融・保険業	19.0	19.2	18.9	18.8	18.3	18.3
不動産業・物品賃借業	19.4	19.3	19.0	19.0	18.9	18.8
サービス業 (他に分類されないもの)	18.0	18.6	18.2	18.0	18.5	18.4

資料：「東京都の賃金・労働時間及び雇用の動き」(毎日勤労統計調査)
注)事業所規模30人以上である。

第58表 生計支出1世帯当たり年平均1ヵ月間の

単位：円、%

項目	平成25年			26		
	実数	構成比	対前年増加率	実数	構成比	対前年増加率
調査世帯数(世帯数)	753	-	-	745	-	-
世帯人員(人)	3.02	-	-	2.98	-	-
有業人員(人)	1.30	-	-	1.29	-	-
世帯主平均年齢(歳)	57.30	-	-	58.80	-	-
生計支出(円)	345,213	-	4.9	327,418	-	△ 5.2
消費支出	333,423	100.0	3.6	324,036	100.0	△ 2.8
食料	80,264	24.1	1.7	81,162	25.0	1.1
住居	29,540	8.9	15.5	25,459	7.9	△ 13.8
光熱・水道	23,605	7.1	2.1	23,893	7.4	1.2
家具・家事用品	11,264	3.4	1.5	11,920	3.7	5.8
被服及び履物	15,276	4.6	3.4	15,231	4.7	△ 0.3
保健医療	15,676	4.7	0.7	15,326	4.7	△ 2.2
交通・通信	37,703	11.3	7.0	36,670	11.3	△ 2.7
教育	17,517	5.3	△ 9.1	15,303	4.7	△ 12.6
教養娯楽	38,107	11.4	4.2	38,299	11.8	0.5
その他の消費支出	64,471	19.3	4.3	60,775	18.8	△ 5.7
土地家屋購入	11,790	-	69.1	3,381	-	△ 71.3

資料：「都民くらしむき」東京都生計分析調査報告 東京都総務局統計部社会統計課

第59表 東京都(区部)の消費者物価指数の推移

単位：%

年次	総合	食料	住居	光熱・水道	被服・履物	諸雑費
平成19年平均	101.2	98.8	101.1	100.1	103.1	99.2
平成20年平均	102.2	100.9	101.3	104.2	103.2	99.8
平成21年平均	101.0	100.4	100.8	102.2	101.5	99.0
平成22年平均	100.0	100.0	100.0	100.0	100.0	100.0
平成23年平均	99.5	99.3	99.5	102.7	100.4	102.8
平成24年平均	99.0	98.6	98.8	109.1	100.2	102.2
平成25年平均	99.1	98.2	98.3	115.4	99.8	103.2
平成26年平均	101.4	101.5	98.1	121.7	101.6	107.1
平成27年平均	102.1	104.1	97.9	118.5	102.5	108.3

資料：「東京都統計年鑑」総務省「消費者物価指数年報」
平成22年を100とした数値

用途別生計支出の推移 — 東京都 —

27			28		
実数	構成比	対前年増加率	実数	構成比	対前年増加率
743	-	-	735	-	-
2.96	-	-	2.99	-	-
1.29	-	-	1.31	-	-
59.00	-	-	59.10	-	-
331,379	-	1.2	321,733	-	△ 2.9
326,795	100.0	0.9	320,605	100.0	△ 1.9
83,742	25.6	3.2	84,611	26.4	1.0
25,136	7.7	△ 1.3	24,703	7.7	△ 1.7
23,312	7.1	△ 2.4	20,563	6.4	△ 11.8
11,154	3.4	△ 6.4	11,219	3.5	0.6
15,219	4.7	△ 0.1	14,495	4.5	△ 4.8
15,250	4.7	△ 0.5	15,045	4.7	△ 1.3
35,376	10.8	△ 3.5	33,439	10.4	△ 5.5
18,994	5.8	24.1	19,946	6.2	5.0
37,562	11.5	△ 1.9	36,360	11.3	△ 3.2
61,052	18.7	0.5	60,225	18.8	△ 1.4
4,584	-	35.6	1,128	-	△ 75.4

第 60 表 たばこ消費量の推移

単位：千本

年 度	平成24年度	25	26	27	28
本 数	94,541	93,746	90,717	88,996	85,430

資料：企画部課税課

第 61 表 テレビ受信契約件数の推移

単位：件

(各年3月31日現在)

年 度	総 数	地 上 契 約	衛 星 契 約
平成26年度	26,360	14,027	12,333
27	27,377	14,272	13,105
28	28,001	14,267	13,734

資料：日本放送協会西東京営業センター

第62表 法律相談件数(相談内容別)

単位:件

年 度	総 数	土 地	家 屋	相 続 贈 与	隣 地 と の ト ラ ブ ル	金 銭	離 婚 養 育 養 子	損 害 賠 償	そ の 他
平成19年度	367	5	5	101	1	57	77	10	111
20	376	20	2	109	9	69	81	14	72
21	382	8	1	102	4	69	78	12	108
22	392	22	12	107	3	53	89	5	101
23	368	8	18	117	8	50	52	12	103
24	329	10	6	89	7	58	58	10	91
25	349	26	7	114	14	52	49	19	68
26	359	24	1	119	13	41	66	26	69
27	336	14	2	104	7	45	60	17	87
28	351	11	4	109	9	47	60	20	91

資料 : 市民部市民協働課

第63表 消費者相談件数の推移

単位:件

年 度	相 談 件 数	安 全 衛 生	品 質 機 能	法 規 基 準	価 格 料 金	計 量 量 目	表 示 広 告	販 売 方 法	契 約 解 約	接 客 対 応	包 装 容 器	施 設 設 備	買 物 相 談	生 活 知 識	そ の 他
平成25年度	337	11	62	24	77	1	19	137	210	69	1	0	1	6	7
26	341	13	48	8	48	5	16	187	249	52	0	0	2	1	5
27	370	22	54	15	37	1	27	216	277	47	0	0	3	3	2
28	371	15	57	21	79	0	51	184	280	55	0	0	2	4	2

資料 : 市民部市民協働課

注)1件につき複数内容あり

第 6 4 表 広報いなぎの発行状況

単位:回

区 分	平成25年度	26	27	28
回 数	30	29	29	29

資料:総務部秘書広報課

第 6 5 表 ホームページアクセス状況

単位:件

区 分	平成25年度	26	27	28
トップページアクセス数	608,360	600,145	549,620	870,894
全ページアクセス数	1,177,463	1,006,714	1,118,698	1,443,749
(スマートフォン版)トップページアクセス数	4,346	21,362	81,436	125,643
(スマートフォン版)全ページアクセス数	13,198	31,472	171,673	414,665

※スマートフォン版ホームページは、平成25年8月から開設

資料:総務部秘書広報課

第 6 6 表 市政への提案受理状況

単位:通

件 名		平成25年度	26	27	28
総 数		270	342	362	344
生命・健康	防 災 ・ 消 防 防 犯	9	15	12	13
	健 康 ・ 医 療	11	16	7	13
生活環境	環 境 ・ 清 掃 ・ 公 害 自 然 保 護	21	32	31	20
	産 業 振 興	9	11	8	3
産 業	消 費 者 保 護	0	0	0	0
	福 祉	37	28	21	33
税 金 ・ 行 政 改 革	税 金	4	3	5	1
	行 政 改 革	5	5	2	0
都市基盤整備	公 園	15	18	18	33
	道 路 ・ 河 川	19	33	34	37
	交 通 ・ 交 通 安 全	38	43	48	44
	都 市 計 画 ・ 開 発	24	34	69	28
	上 ・ 下 水 道	1	0	1	0
教育・文化	学 校 教 育 ・ 給 食	11	17	19	22
	生 涯 学 習 ・ 文 化 セ ン タ ー ・ 図 書 館	20	23	10	15
	体 育	7	17	11	12
そ の 他	職 員 対 応	15	18	26	6
	そ の 他	24	29	40	64

資料:総務部秘書広報課

第67表 ファミリー農園整備状況

単位：区画、㎡

(各年4月1日現在)

農 園 名	平成25年度		26		27		28	
	区画数	面積	区画数	面積	区画数	面積	区画数	面積
松葉(矢野口)	46	676	46	676	-	-	-	-
うしろむら(東長沼)	35	632	35	631	35	631	35	631
東長沼(東長沼)	60	988	60	988	60	988	50	859
東長沼第二(東長沼)	60	974	-	-	-	-	-	-
しんでん(東長沼)	14	380	14	380	14	380	-	-
下方(大丸)	38	730	38	730	38	730	38	730
松の台(百村)	22	424	22	424	22	424	22	424
竪台(百村)	22	556	22	556	22	556	22	556
坂浜(坂浜)	13	382	13	85	13	85	13	85
平尾第一(平尾)	18	383	18	383	18	383	18	383
平尾第三(平尾)	12	320	12	320	32	753	32	753
中関(押立)	71	1,159	71	1,343	71	1,343	72	1,343
合 計	411	7,604	351	6,516	325	6,273	302	5,764

資料：市民部経済観光課

注)一区画は15㎡(約4.5坪)

注)東長沼第二農園は平成25年9月末に閉園

注)松葉農園は平成26年11月末に閉園

注)平尾第三農園は平成26年7月に拡充

注)しんでん農園は平成27年6月末に閉園

注)東長沼農園は平成28年4月に縮小

注)中関農園は平成28年4月に拡充

6. 教育・文化・スポーツ

(1) 教育

第 68 表 年次別学校(幼稚園)数、学級数及び児童・生徒(園児)数

単位:園、人 (各年5月1日)

年次	幼稚園				小学校			
	園数	学級数	園児数	教員数	学校数	学級数	児童数	教員数
平成 20 年	7	75	2,163	122	11	167	5,087	257
21	7	74	2,118	130	11	166	5,162	258
22	7	77	2,213	131	11	166	5,267	262
23	7	76	2,253	127	11	171	5,292	265
24	7	76	2,243	129	11	176	5,295	265
25	7	78	2,214	131	11	178	5,289	274
26	7	77	2,154	132	11	179	5,403	280
27	7	76	2,088	130	12	183	5,390	289
28	7	75	1,995	134	12	186	5,444	296
29	7	74	1,955	134	12	186	5,436	309

年次	中学校				高等学校			
	学校数	学級数	生徒数	教員数	学校数	学級数	生徒数	教員数
平成 20 年	7	72	2,072	144	2	32	1,119	80
21	7	74	2,121	149	2	31	1,110	75
22	7	74	2,139	145	2	32	1,132	79
23	7	77	2,252	147	2	33	1,136	80
24	7	81	2,329	155	2	34	1,148	86
25	7	81	2,361	154	2	33	1,122	83
26	7	82	2,330	153	2	33	1,121	81
27	7	84	2,314	158	2	32	1,069	83
28	7	83	2,325	159	2	32	1,042	77
29	7	85	2,360	156	2	31	1,000	76

資料 : 学校基本調査

注) 幼稚園はすべて私立、小学校はすべて市立、中学校は市立及び私立、高等学校は都立及び私立である。

第69表 市立小・中学校別学級数、

(1) 小学校

単位:校、学級、人

年次	総数						第一小学校				
	学校数	学級数	教員数	児童数	男	女	学級数	教員数	児童数	男	女
平成22年	11	166	245	5,267	2,746	2,521	18	25	577	306	271
23	11	171	253	5,292	2,745	2,547	18	25	581	303	278
24	11	176	265	5,295	2,706	2,589	18	28	591	306	285
25	11	178	274	5,289	2,680	2,609	18	29	589	291	298
26	11	179	280	5,403	2,758	2,645	18	28	583	296	287
27	12	183	289	5,390	2,733	2,657	18	29	589	298	291
28	12	186	296	5,444	2,736	2,708	19	30	577	276	301
29	12	186	309	5,436	2,744	2,692	18	30	589	272	317

年次	第四小学校					第六小学校					第七	
	学級数	教員数	児童数	男	女	学級数	教員数	児童数	男	女	学級数	教員数
平成22年	14	21	477	244	233	11	17	276	151	125	13	19
23	15	21	506	262	244	11	17	271	148	123	14	20
24	15	21	505	269	236	10	17	263	129	134	16	22
25	17	23	535	279	256	10	16	260	130	130	16	25
26	18	27	556	291	265	10	16	276	136	140	17	28
27	18	26	543	286	257	11	17	283	136	147	19	30
28	17	25	560	285	275	12	19	294	146	148	20	30
29	16	24	551	287	264	12	23	312	157	155	20	29

年次	長峰小学校					若葉台小学校					平尾	
	学級数	教員数	児童数	男	女	学級数	教員数	児童数	男	女	学級数	教員数
平成22年	13	19	459	241	218	33	42	1,184	601	583	15	22
23	14	21	471	246	225	32	42	1,108	585	523	17	24
24	17	23	500	257	243	31	41	1,056	561	495	16	26
25	18	25	507	272	235	29	41	978	516	462	17	26
26	19	29	540	279	261	26	37	885	482	403	18	26
27	19	30	545	289	256	24	36	815	434	381	19	28
28	18	28	549	291	258	21	33	747	394	353	20	29
29	18	28	544	285	259	21	37	685	362	323	20	30

資料：教育部学務課

教員数及び児童・生徒数

(各年5月1日現在)

第二小学校					第三小学校				
学級数	教員数	児童数	男	女	学級数	教員数	児童数	男	女
6	12	146	66	80	19	26	584	316	268
6	12	134	57	77	19	28	595	314	281
6	12	112	50	62	20	30	584	306	278
6	12	108	49	59	19	28	568	300	268
6	12	100	48	52	20	29	572	296	276
6	12	99	54	45	19	28	541	279	262
6	13	92	50	42	20	29	548	278	270
6	12	96	50	46	22	33	533	269	264

小学校			向陽台小学校					城山小学校				
児童数	男	女	学級数	教員数	児童数	男	女	学級数	教員数	児童数	男	女
398	215	183	12	24	322	176	146	12	18	381	186	195
427	216	211	12	24	300	161	139	13	19	425	201	224
473	220	253	12	24	287	146	141	15	21	452	223	229
490	228	262	12	26	306	147	159	16	23	457	228	229
561	271	290	12	26	323	164	159	15	22	476	234	242
598	287	311	13	26	351	179	172	14	20	450	213	237
632	314	318	13	29	350	175	175	14	20	426	202	224
646	326	320	13	29	391	198	193	13	19	370	175	195

小学校			南山小学校				
児童数	男	女	学級数	教員数	児童数	男	女
463	244	219					
474	252	222					
472	239	233					
491	240	251					
531	261	270					
558	267	291	3	7	18	11	7
582	275	307	6	11	87	50	37
588	287	301	7	15	131	76	55

第69表 市立小・中学校別学級数、教員数及び児童・生徒数(つづき)

(2) 中学校

単位:校、学級、人

年次	総 数						第 一 中 学 校				
	学校数	学級数	教員数	生徒数	男	女	学級数	教員数	生徒数	男	女
平成22年	6	62	127	1,986	1,060	926	14	25	350	194	156
23	6	65	130	2,110	1,138	972	14	26	360	204	156
24	6	69	143	2,206	1,189	1017	14	28	374	212	162
25	6	69	142	2,278	1,211	1,067	14	27	377	202	175
26	6	70	141	2,266	1,171	1,095	14	27	354	171	183
27	6	72	146	2,259	1,163	1,096	14	28	370	188	182
28	6	71	148	2,282	1,185	1,083	13	27	342	180	162
29	6	73	146	2,311	1,205	1,106	14	25	376	200	176

年次	第 二 中 学 校					第 三 中 学 校				
	学級数	教員数	生徒数	男	女	学級数	教員数	生徒数	男	女
平成22年	9	20	250	139	111	9	21	335	183	152
23	9	20	255	142	113	10	22	369	212	157
24	10	22	288	154	134	11	26	406	230	176
25	9	21	289	150	139	12	27	422	241	181
26	9	20	284	148	136	13	26	441	235	206
27	9	19	247	121	126	13	26	439	231	208
28	8	18	244	120	124	13	27	456	233	223
29	7	19	249	132	117	13	25	465	230	235

年次	第 四 中 学 校					第 五 中 学 校				
	学級数	教員数	生徒数	男	女	学級数	教員数	生徒数	男	女
平成22年	6	15	196	101	95	12	23	424	209	215
23	6	16	203	98	105	12	22	411	212	199
24	7	18	209	103	106	12	23	421	221	200
25	7	17	221	112	109	12	23	446	240	206
26	6	17	220	113	107	13	26	451	232	219
27	7	18	225	121	104	14	29	460	234	226
28	7	19	230	127	103	15	31	494	261	233
29	8	19	256	139	117	17	33	503	263	240

年次	第 六 中 学 校				
	学級数	教員数	生徒数	男	女
平成22年	12	23	431	234	197
23	14	24	512	270	242
24	15	26	508	269	239
25	15	27	523	266	257
26	15	25	516	272	244
27	15	26	518	268	250
28	15	26	502	264	238
29	14	25	462	241	221

第70表 中学校卒業生徒進路状況

単位:人

区 分		平成25年度			26			27			28			
		総数	男	女	総数	男	女	総数	男	女	総数	男	女	
総 数		767	410	357	770	415	355	741	379	362	764	380	384	
高 等 学 校	総 数	751	399	352	757	405	352	731	373	358	750	370	380	
	全 日 制	総 数	713	371	342	727	385	342	695	356	339	722	353	369
		国 立	3	2	1	1	0	1	1	0	1	1	1	0
		公 立	426	224	202	419	210	209	412	201	211	441	218	223
	私 立	284	145	139	307	175	132	282	155	127	280	134	146	
	定 時 制	総 数	31	26	5	17	12	5	19	11	8	16	10	6
		公 立	26	21	5	9	7	2	15	7	8	13	8	5
		私 立	5	5	0	8	5	3	4	4	0	3	2	1
	通 信 制		7	2	5	13	8	5	17	6	11	12	7	5
	特別支援学校		4	3	1	6	4	2	5	4	1	8	7	1
高等専門学校		4	3	1	3	3	0	0	0	0	0	0	0	
専修学校		4	2	2	0	0	0	3	0	3	2	1	1	
各種学校		1	1	0	0	0	0	0	0	0	1	1	0	
公共職業訓練施設等		0	0	0	0	0	0	0	0	0	0	0	0	
就 職 者		0	0	0	1	1	0	1	1	0	1	1	0	
無 業 者		3	2	1	3	2	1	0	0	0	0	0	0	
そ の 他		0	0	0	0	0	0	1	1	0	2	0	2	

資料：教育部学務課

第71表 学年別児童・生徒の体位の状況

(1) 小学校

単位 : cm、kg (平成29年)

学 年	身 長		体 重	
	男	女	男	女
1 (6 歳)	116.2	116.3	21.0	20.9
2 (7 歳)	121.8	122.0	23.6	23.5
3 (8 歳)	127.6	127.7	26.2	26.1
4 (9 歳)	133.8	133.4	30.3	29.0
5 (10 歳)	138.9	140.7	33.0	33.5
6 (11 歳)	145.1	145.6	37.7	38.2

(2) 中学校

単位 : cm、kg (平成29年)

学 年	身 長		体 重	
	男	女	男	女
1 (12 歳)	152.9	154.0	43.2	42.8
2 (13 歳)	159.8	155.3	47.7	46.1
3 (14 歳)	165.8	157.3	53.0	49.6

資料 : 教育部学務課

第72表 小・中学校施設の状況

単位：㎡、面

(各年5月1日現在)

年次	敷地面積	校舎面積			体育館 面積	プール
		総数	鉄筋・鉄骨	木造		
平成26年	333,902	89,153	85,655	3,498	15,496	17
27	350,872	96,445	92,947	3,498	16,689	18
28	350,872	96,495	92,997	3,498	16,689	18
29	347,058	95,925	92,496	3,429	16,691	18
平成29年内訳						
小学校総数	215,225	61,558	58,129	3,429	10,437	12
第一小学校	11,069	5,572	5,572	0	816	1
二	14,116	3,599	3,599	0	803	1
三	11,008	5,115	5,055	60	809	1
四	10,218	4,787	4,787	0	820	1
六	13,926	5,103	5,103	0	726	1
七	11,955	5,089	5,089	0	822	1
向陽台	27,941	5,615	5,615	0	917	1
城山	22,352	4,553	4,553	0	917	1
長峰	29,336	4,730	4,730	0	884	1
若葉台	26,205	6,453	3,084	3,369	919	1
平尾	20,129	4,992	4,992	0	809	1
南山	16,970	5,950	5,950	0	1,195	1
中学校総数	131,833	34,367	34,367	0	6,254	6
第一中学校	13,217	5,639	5,639	0	852	1
二	22,739	6,140	6,140	0	923	1
三	14,911	5,091	5,091	0	907	1
四	15,409	5,155	5,155	0	1,038	1
五	34,466	6,200	6,200	0	1,101	1
六	31,091	6,142	6,142	0	1,433	1

資料：教育部教育総務課（施設台帳より）

第73表 教育相談室の相談内容別利用件数

単位:件

区分	平成24年度	25	26	27	28
総数	143	167	139	157	166
性格・行動に関すること	60	70	63	85	102
精神・身体・言語に関すること	32	41	32	28	20
知能・学業に関すること	18	22	19	22	24
進路・適性に関すること	5	6	4	4	1
家庭生活に関すること	28	28	21	17	17
その他の	0	0	0	1	2

資料：教育部指導課

※件数は実数(主たる区分別に1件のみ数え、親子で1件とする。)

(2) 文化

第 7 4 表 公 民 館

単位:日、件、人

年 度	中 央 公 民 館			第 二 公 民 館			開館日数
	開館日数	利用件数	利用者数	開館日数	利用件数	利用者数	
平成24年度	330	4,140	70,900	317	3,205	36,128	317
25	330	4,401	71,815	42	416	4,184	318
26	331	4,139	70,149	318	1,735	26,480	318
27	331	4,236	70,814	318	1,944	27,426	318
28	333	3,822	47,950	319	1,882	27,909	319

資料：教育委員会生涯学習課

注)第二公民館は平成25年5月20日から平成26年3月31日まで改修工事により休館。

注)中央公民館ホールは平成28年7月1日から平成29年3月31日まで改修工事により休館。

第 7 5 表 公 民 館 月 別

単位:人

月 次	平 成 2 6 年 度					中 央	第 二
	中 央	第 二	第 三	第 四	城 山		
総 数	70,149	26,480	22,923	33,016	47,729	70,814	27,426
4 月	4,995	2,121	1,807	2,607	3,828	5,103	2,214
5	5,646	1,893	1,823	2,554	3,602	5,197	2,112
6	6,019	1,989	1,751	2,463	3,829	4,772	2,235
7	5,670	2,330	1,848	2,948	4,098	5,781	2,317
8	3,466	1,437	1,194	1,968	2,974	3,434	1,372
9	6,686	2,229	1,647	2,621	3,674	7,338	2,082
10	5,935	2,104	1,698	2,537	3,883	5,456	2,198
11	8,409	1,943	3,416	2,714	6,235	9,630	1,768
12	4,561	1,816	1,495	2,368	3,408	4,665	1,962
1	5,192	1,857	1,462	2,585	3,684	5,326	2,200
2	5,775	2,227	2,943	3,900	4,142	7,209	2,351
3	7,795	4,534	1,839	3,751	4,372	6,903	4,615

資料：教育委員会生涯学習課

注)第二公民館は平成25年5月20日から平成26年3月31日まで改修工事により休館。

第 7 6 表 図 書 館

単位:日、冊

年 度	総 数			中 央			第 一 図 書 館			第 二
	延開館日数	蔵書冊数	貸出冊数	延開館日数	蔵書冊数	貸出冊数	延開館日数	蔵書冊数	貸出冊数	延開館日数
平成24年度	1,841	564,472	1,313,175	345	302,684	636,979	291	62,087	90,020	291
25	1,592	579,352	1,250,339	345	313,449	635,470	292	61,183	121,651	39
26	1,841	593,361	1,230,804	345	322,969	590,099	291	61,625	86,030	291
27	1,847	603,406	1,231,216	346	332,387	594,230	292	61,976	84,073	292
28	1,825	618,805	1,213,625	341	342,366	585,121	289	65,785	82,388	289

資料：教育委員会図書館課

注)第二図書館は改修工事のため平成25年5月20日から平成26年3月31日まで休館。

利用状況

第三公民館		第四公民館			城山公民館		
利用件数	利用者数	開館日数	利用件数	利用者数	開館日数	利用件数	利用者数
2,078	26,893	317	3,413	33,271	317	3,804	49,451
1,964	22,174	315	3,408	32,702	318	4,061	50,602
1,849	22,923	318	3,258	33,016	318	4,109	47,729
1,910	22,443	318	3,175	34,390	318	4,607	50,532
2,026	23,060	319	3,108	34,313	319	4,350	47,488

利用者数の推移

27			28				
第三	第四	城山	中央	第二	第三	第四	城山
22,443	34,390	50,532	47,950	27,909	23,060	34,313	47,488
1,638	2,626	3,609	4,938	2,114	1,573	2,754	3,718
1,724	2,519	3,700	4,777	1,891	1,629	2,463	3,152
1,890	2,724	4,573	4,840	2,282	1,815	2,718	4,136
1,271	2,844	4,125	4,021	2,182	1,733	2,900	4,189
1,309	1,849	3,237	2,428	1,506	1,155	1,979	2,801
1,718	2,735	3,723	3,565	2,385	1,892	2,740	3,815
1,973	2,875	4,154	4,032	2,174	1,910	2,724	3,890
3,468	2,825	6,782	3,700	2,265	3,727	2,799	5,914
1,623	2,349	3,596	3,371	1,971	1,594	2,274	3,431
1,529	2,610	3,912	3,973	1,959	1,510	2,612	3,842
2,345	5,270	4,108	4,086	2,353	2,682	5,170	4,188
1,955	3,164	5,013	4,219	4,827	1,840	3,180	4,412

利用状況

図書館		第三図書館		第四図書館			i プラザ図書館			
蔵書冊数	貸出冊数	延開館日数	蔵書冊数	貸出冊数	延開館日数	蔵書冊数	貸出冊数	延開館日数	蔵書冊数	貸出冊数
45,245	92,747	291	50,492	79,783	291	46,631	60,782	332	57,333	352,864
45,683	10,432	292	50,916	78,619	292	48,243	67,694	332	59,878	336,473
45,647	87,384	291	51,116	76,276	291	49,489	65,798	332	62,515	325,217
46,948	88,046	292	48,590	73,299	292	48,460	66,097	333	65,045	325,471
46,396	91,914	289	46,143	71,865	289	50,422	64,149	328	67,693	318,188

第77表 図書館分類別蔵書数

単位:冊 (平成29年3月31日現在)

	総数	中央	第一	第二	第三	第四	iプラザ							
図書総数	618,805	342,366	65,785	46,396	46,143	50,422	67,693							
総記	12,106	2%	8,340	2%	1,151	2%	673	1%	596	1%	656	1%	690	1%
哲学	12,995	2%	8,669	3%	1,326	2%	462	1%	536	1%	848	2%	1,154	2%
歴史	39,426	7%	22,853	7%	4,453	7%	2,208	5%	2,312	5%	2,957	5%	4,643	7%
社会科学	54,894	9%	37,181	11%	5,077	8%	2,051	4%	2,352	5%	3,052	6%	5,181	8%
自然科学	26,736	4%	15,987	5%	2,876	4%	1,477	3%	1,675	3%	1,993	4%	2,728	4%
工学技術	35,340	6%	17,243	5%	3,862	6%	3,192	7%	2,411	5%	3,555	7%	5,077	7%
産業	12,048	2%	6,915	2%	1,270	2%	730	1%	724	2%	920	2%	1,489	2%
芸術	34,116	6%	18,843	5%	3,838	6%	2,142	5%	2,519	5%	2,991	6%	3,783	6%
言語	7,175	1%	4,242	1%	988	1%	447	1%	483	1%	514	1%	501	1%
文学	150,200	24%	81,761	24%	17,489	26%	12,643	28%	10,357	22%	11,967	24%	15,983	24%
地域資料	19,388	3%	11,992	3%	1,950	3%	1,436	3%	1,572	3%	1,374	3%	1,064	1%
ヤングアダルト	21,407	3%	13,543	4%	1,815	3%	682	2%	739	2%	1,144	2%	3,484	5%
小計(一般)	425,831	69%	247,569	72%	46,095	70%	28,143	61%	26,276	55%	31,971	63%	45,777	68%
児童図書	192,974	31%	94,797	28%	19,690	30%	18,253	39%	19,867	45%	18,451	37%	21,916	32%
視聴覚資料	23,758		20,409		0		0		0		0		3,349	

資料：教育部図書館課

第78表 図書館登録者数の推移

単位:人

年度 種類	平成22年度	23	24	25	26	27	28
個人	28,775	29,117	36,518	42,416	38,469	38,332	40,361
団体	247	254	239	287	282	307	324

資料：教育部図書館課

第79表 図書館図書月別個人貸出冊数

単位:日、冊

(平成28年度)

	総数	中央	第一図書館	第二図書館	第三図書館	第四図書館	iプラザ図書館
総数	1,213,625	585,121	82,388	91,914	71,865	64,149	318,188
開館日数	—	341	289	289	289	289	328
一日平均	—	1,716	285	318	249	222	970
4月	96,608	46,356	6,754	6,904	5,768	5,164	25,662
5	97,329	47,617	6,094	6,547	5,723	5,002	26,346
6	73,902	34,980	5,122	5,307	4,789	3,976	19,728
7	130,460	63,689	8,976	10,713	7,970	6,831	32,281
8	116,869	56,784	8,190	9,312	6,502	6,008	30,073
9	102,251	49,332	6,790	7,398	5,972	5,379	27,380
10	104,226	50,875	7,164	7,700	5,924	5,448	27,115
11	94,267	45,035	6,489	7,020	5,243	5,464	25,016
12	92,002	44,706	6,239	6,975	5,372	4,770	23,940
1	99,808	48,902	6,510	7,515	5,768	5,014	26,099
2	96,498	45,395	6,366	7,883	5,994	5,065	25,795
3	109,405	51,450	7,694	8,640	6,840	6,028	28,753

資料：教育部図書館課

第80表 図書館の雑誌・新聞の購入状況

(平成29年3月31日現在)

区分	総数	中央	第一	第二	第三	第四	iプラザ
雑誌(誌)	752	276	114	91	88	73	110
新聞(紙)	55	18	8	7	7	7	8
紙芝居(組)	74	13	11	9	14	9	18
C D(枚)	667	471	0	0	0	0	196
DVD(枚)	471	372	0	0	0	0	99

資料：教育部図書館課
注) 雑誌・新聞はタイトル数

第 8 1 表 地域振興プラザ使用状況

単位:日、人

年度	開館日数	4階会議室		市民活動サポートセンター		男女平等推進センター	
		利用人数	利用人数/日	利用人数	利用人数/日	利用人数	利用人数/日
平成23年度	346	24,432	70.6	1,281	3.7	1,429	4.1
24	346	24,620	71.2	1,376	4.0	1,242	3.6
25	346	26,342	76.1	1,286	3.7	1,291	3.7
26	345	26,770	77.6	1,426	4.1	1,364	4.0
27	346	28,577	82.6	1,451	4.2	1,322	3.8
28	345	27,617	80.0	1,353	3.9	934	2.7
前年比増減数	△ 1	△ 960	△ 2.6	△ 98	△ 0.3	△ 388	△ 1.1
前年比増減率	99.7%	96.6%	96.9%	93.2%	92.9%	70.7%	71.1%

資料:市民部市民協働課

第 8 2 表 i プラザ利用状況

単位:日、件、人

年度	貸出施設			児童・青少年エリア自由来館							
	開館日数	利用件数	利用者数	幼児	幼児の保護者	小学生低学年	小学生高学年	中学生	18歳未満(※)	その他	合計
平成26年度	335	4,479	84,385	8,727	7,107	7,294	18,382	10,223	4,019	2,505	58,257
27	336	4,372	82,334	9,878	8,234	6,730	15,922	11,197	3,426	3,061	58,448
28	335	4,262	87,347	9,679	8,242	7,844	17,503	11,385	3,919	3,694	62,266

資料:教育委員会生涯学習課
※幼児から中学生までを除く。

第 8 3 表 生活文化施設利用状況

単位:日、件、人

年度	ふれんど平尾			やのくち		
	開館日数	利用件数	利用者数	開館日数	利用件数	利用者数
平成27年度	308	2,804	24,762	318	1,130	12,778
平成28年度	308	2,867	26,379	318	1,286	14,995

資料:市民部市民協働課

(3) スポーツ

第84表 市民プール利用者数の推移

単位:日、人

年 度	開 設 日 数	利 用 者 数			
		総 数	子 供	大 人	障 害 者
平成22年度	48	33,685	20,630	12,860	195
23	48	24,002	14,905	8,906	191
24	51	31,249	19,639	11,474	136
25	51	29,251	18,307	10,803	141
26	51	23,633	15,183	8,345	105
27	50	21,625	12,524	9,002	99
28	49	21,471	13,437	7,890	144

資料: 教育部体育課

注) 雨天等により使用を中止したことがある

第85表 市営運動場利用状況(一般貸出)

単位:件、人

名 称	平成25年度		26		27		28	
	件 数	利用 者	件 数	利用 者	件 数	利用 者	件 数	利用 者
総 数	22,738	195,560	21,929	180,921	23,415	195,584	22,090	197,732
多摩川緑地公園	1,390	34,307	1,314	31,421	1,393	35,357	1,329	35,618
ソフトボール場	497	11,318	443	8,585	542	12,299	435	9,388
多目的広場	155	5,245	168	5,595	161	6,322	201	7,661
野球場	738	17,744	703	17,241	690	16,736	693	18,569
ふれんど平尾	1,918	35,033	1,989	33,369	2,154	34,307	2,080	34,968
体育館	1,380	20,446	1,508	23,499	1,649	23,857	1,542	23,038
グラウンド	538	14,587	481	9,870	505	10,450	538	11,930
大丸公園テニスコート	2,138	14,839	2,115	13,908	1,971	13,066	2,176	14,412
北緑地公園テニスコート	7,107	49,824	6,108	43,428	6,929	49,667	6,045	46,340
城山公園テニスコート	2,628	14,430	2,856	15,500	3,048	16,826	2,735	17,977
若葉台公園テニスコート	7,557	47,127	7,547	43,295	7,920	46,361	7,725	48,417

資料: 教育部体育課

注) 平成25年度から多摩川緑地公園自由広場は多摩川緑地公園多目的広場に施設名称変更

第86表 スポーツ広場利用状況

単位:件、人

名 称	平成25年度		26		27		28	
	件数	利用者	件数	利用者	件数	利用者	件数	利用者
総 数	3,754	52,514	3,773	55,805	3,304	67,362	4,111	110,929
平尾スポーツ広場(テニスコート)	1,622	12,638	1,262	9,751				
南多摩スポーツ広場(テニスコート)	1,777	16,936	2,018	18,512	2,247	20,839	2,195	20,597
南多摩スポーツ広場(サッカー場)	61	9,081	68	10,067	22	3,025	142	8,386
南多摩スポーツ広場(多目的広場)	294	13,859	376	15,055	484	17,823	242	8,766
稲城長峰スポーツ広場(サッカー場)			35	2,105	340	20,942	911	58,396
稲城長峰スポーツ広場(フットサル場)			14	315	211	4,733	447	11,647
稲城長峰スポーツ広場(多目的室1)							29	828
稲城長峰スポーツ広場(多目的室2)							88	1,581
稲城長峰スポーツ広場(芝生広場)							57	728

資料：教育部体育課

注)平成25年度から平尾第3スポーツ広場は平尾スポーツ広場に施設名称変更

注)平尾スポーツ広場は、平成26年12月26日に貸出しを終了し、その後、地権者へ土地返還した。

注)稲城長峰スポーツ広場(サッカー場・フットサル場)は、平成27年1月10日にオープンした。

注)稲城長峰スポーツ広場(多目的室1・多目的室2・芝生広場)は、平成28年4月1日にオープンした。

第87表 総合体育館・中央公園総合グラウンド
・中央公園野球場・若葉台公園多目的広場利用状況

単位:人

年度	総合体育館				中央公園総合グラウンド				中央公園 野球場	若葉台公園 多目的広場
	総計	個人	団体	障害者	総計	個人	団体	障害者	団体	団体
平成22年度	209,166	53,512	155,399	255	20,299	4,529	15,761	9	13,451	12,493
23	207,800	51,276	156,126	398	19,878	3,657	16,221	0	12,078	10,866
24	217,976	51,607	165,858	511	14,161	3,580	10,581	0	14,771	33,445
25	197,186	46,831	149,972	383	15,775	1,122	14,653	0	11,686	34,343
26	191,276	40,404	150,434	438	13,306	1,285	12,021	0	7,012	37,663
27	195,255	42,665	152,198	392	15,348	1,230	14,118	0	8,854	35,283
28	193,679	44,792	148,539	348	17,982	997	16,985	0	9,470	21,456

資料：教育部体育課

第88表 市民体育大会種目別参加者数

単位:人、()はチーム数

種目	平成24年度	25	26	27	28
総数	6,189	6,074	5,973	6,118	5,586
軟式野球	1,210 (82)	1,269 (80)	1,171 (74)	1,267 (76)	1,250 (71)
剣道	212	202	193	151	158
バレーボール	291 (22)	262 (25)	270 (21)	226 (18)	302 (22)
卓球	137	146	139	129	123
空手道	274	282	206	167	0
バドミントン	151	175	180	187	218
ソフトテニス	96	80	80	64	66
サッカー	1,739 (126)	1,649 (114)	1,682 (120)	1,664 (111)	1,321 (116)
ソフトボール	416 (26)	405 (25)	411 (26)	463 (24)	362 (21)
バスケットボール	432 (29)	378 (29)	428 (27)	481 (29)	387 (28)
テニス	528	481	418	517	529
射撃	16	15	15	17	23
ゲートボール	25 (4)	26 (4)	25 (4)	27 (4)	25 (4)
ダンススポーツ	148	128	144	140	144
ラグビー	40 (2)	45 (2)	40 (2)	40 (2)	60 (2)
スキー	25	27	28	37	34
弓道	50	49	40	47	44
フロアボール	72 (9)	115 (15)	131 (16)	106 (13)	126 (16)
ゴルフ	104	128	127	127	121
ミニテニス	36	36	50	42	44
柔道	18	24	24	29	11
レクリエーション	123	106	123	144	188
グラウンドゴルフ	123	106	123	144	116
スポーツ吹矢	0	0	0	0	72
本部役員	46	46	48	46	50

資料：教育部体育課

注)平成24年度からユニホックはフロアボールに種目名変更

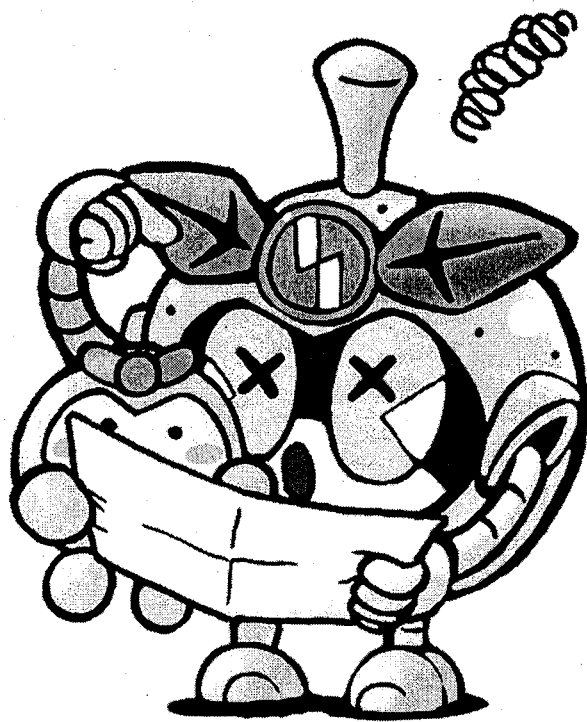

© K.Okawara · Jet Inoue

7. 福祉・保健衛生・公害・リサイクル

(1) 福祉

第89表 生活保護開始・停止・廃止の世帯及び人員

単位:世帯、人

年 度	年 度 初		開 始		停 止		廃 止		年 度 末	
	世帯	人 員	世帯	人 員	世帯	人 員	世帯	人 員	世帯	人 員
平成22年度	632	922	143	205	9	12	82	109	699	1,005
23	700	1,002	157	224	4	4	93	112	759	1,095
24	756	1,089	151	228	4	5	78	100	836	1,208
25	834	1,199	128	214	5	7	95	134	864	1,256
26	866	1,264	116	175	10	13	107	145	871	1,250
27	870	1,242	114	154	2	2	104	149	889	1,254
28	881	1,235	92	118	4	7	96	123	882	1,208

資料：福祉部生活福祉課

第90表 生活保護世帯類型別世帯数の推移

単位:世帯

年 度	総 数	高 齢 者 世 帯	母 子 世 帯	傷病障害者世帯	そ の 他 の 世 帯
平成22年度	671	272	48	231	120
23	731	300	50	246	135
24	806	338	54	260	154
25	850	368	60	268	154
26	867	392	59	246	170
27	876	421	52	237	166
28	885	445	53	228	159

資料：福祉部生活福祉課(福祉保健局業務統計)

注)月平均の数値

第91表 労働力状況別被保護世帯数

単位:世帯

年 度	総 数	世 帯 主 が 働 い て い る 世 帯					世帯主以外 が働いてい る世帯	働いている 者のいない 世帯
		総数	常用勤労者	日雇労働者	内 職 者	その他		
平成24年度	806	105	73	16	1	15	34	667
25	850	116	77	18	0	21	41	693
26	867	131	91	16	0	24	40	696
27	876	131	87	17	0	27	33	712
28	885	138	86	19	1	32	30	718

資料：福祉部生活福祉課(福祉保健局業務統計)

注)月平均の数値

第 9 2 表 生活保護世帯数

単位：世帯、人、%

年 度	実世帯数及び実人数		保護率	生活扶助		住 宅 扶 助		教 育 扶 助	
	世 帯	人 員		世帯	人 員	世 帯	人 員	世 帯	人 員
平成24年度	806	1,160	13.5	701	1,023	711	1,049	54	84
25	850	1,239	14.4	734	1,077	747	1,115	51	83
26	867	1,250	14.5	744	1,078	765	1,127	57	92
27	876	1,239	14.2	748	1,065	772	1,113	53	83
28	885	1,224	13.8	777	1,086	788	1,111	50	74

資料：福祉部生活福祉課(福祉保健局業務統計)

注)月平均の数値、ただし出産扶助・生業扶助・葬祭扶助は年間の数値

注)保護率は、各年10月1日現在人口に対する被保護者実人員である。

第 9 3 表 生活保護費扶助別状況

単位：千円

年 度	生活扶助	住 宅 扶 助	教 育 扶 助	介 護 扶 助	医 療 扶 助	出 産 扶 助	生 業 扶 助	葬 祭 扶 助
平成22年度	590,499	328,839	10,314	27,311	826,289	5	5,533	6,044
23	636,762	360,792	9,856	27,075	782,057	0	6,840	6,441
24	679,043	391,252	11,198	27,145	790,811	0	7,409	4,072
25	682,076	412,611	10,596	29,144	943,239	0	8,080	4,613
26	681,225	426,463	12,610	30,589	899,716	130	8,565	4,525
27	662,970	427,790	11,712	25,808	980,310	0	7,043	5,192
28	677,053	437,688	10,110	48,177	1,044,696	0	6,376	7,108

資料：福祉部生活福祉課

第 9 4 表 ひとり親家庭医療費助成認定状況

単位：世帯、人

	平成25年度	26	27	28
世帯数	405	430	459	449
対象者数	1,007	818	854	848

資料：福祉部子育て支援課

及び人員

介護扶助		医療扶助		出産扶助		生業扶助		葬祭扶助	
世帯	人員	世帯	人員	世帯	人員	世帯	人員	世帯	人員
110	116	591	751	0	0	410	446	18	18
125	133	642	818	0	0	481	525	19	19
139	149	664	833	1	1	492	539	21	21
148	157	675	845	0	0	406	459	27	27
155	162	696	866	0	0	364	398	39	39

第95表 ひとり親家庭児童入学援助金支給状況

単位：円、人

	平成25年度	26	27	28
支給額	1,889,900	1,455,300	1,745,000	1,354,000
小学生	14	10	15	10
中学生	29	23	25	20

資料：福祉部子育て支援課

第96表 養護老人ホーム入居者数の推移

単位：人

区 分	平成24年度	25	26	27	28
総 数	3	3	4	4	3
養護老人ホーム	3	3	4	4	3

資料：福祉部高齢福祉課

第97表 敬老会参加者数の推移

単位：人、%

年 度	対 象 者 数	参 加 者 数	参 加 率
平成24年度	10,408	1,165	11.2
25	10,923	1,205	11.0
26	11,573	1,150	9.9
27	12,029	953	7.9
28	12,338	960	7.8
29	13,552	906	6.7

資料：福祉部高齢福祉課

第98表 「身体障害者手帳」所持者数

単位:人 (平成29年4月1日現在)

区 分	総数	1級	2級	3級	4級	5級	6級
総 数	1,994	734	293	300	483	84	100
18歳以上	1,939	709	281	295	475	83	96
18歳未満	55	25	12	5	8	1	4

資料：福祉部障害福祉課

第99表 「愛の手帳(療育手帳)」所持者数

単位:人 (平成29年4月1日現在)

区 分	総 数	1 度	2 度	3 度	4 度
総 数	481	20	104	91	266
18歳以上	355	18	82	70	185
18歳未満	126	2	22	21	81

資料：福祉部障害福祉課

第100表 「精神障害者保健福祉手帳」所持者数

単位:人 (平成29年4月1日現在)

区 分	総 数	1 級	2 級	3 級
総 数	608	30	321	257
18歳以上	600	29	318	253
18歳未満	8	1	3	4

資料：福祉部障害福祉課

第101表 障害別「身体障害者手帳」所持者数の推移

単位:人 (各年4月1日現在)

年 次	障 害 総 数	視 覚 障 害	聴覚平衡機能障害	音声言語機能障害	肢体不自由	内 部 障 害
平成25年	1,970	120	189	53	1,000	608
26	1,980	113	194	55	1,007	611
27	2,297	112	209	58	1,283	635
28	2,434	130	221	63	1,357	663
29	2,670	125	217	62	1,406	860

資料：福祉部障害福祉課

注)重複障害があるため、第98表の総数とは異なる。

第102表 要介護度別認定者数

単位：人 (各年度3月31日現在)

年 度	総 数	要支援1	要支援2	要介護1	要介護2	要介護3	要介護4	要介護5
平成25年度	2,289	397	346	458	348	255	305	180
26	2,526	423	350	503	418	282	306	244
27	2,382	337	336	502	386	302	273	246
28	2,486	345	408	473	438	276	298	248

資料：福祉部高齢福祉課

第103表 施設サービス利用延べ件数

単位：件

年 度	総数	介護老人福祉施設	介護老人保健施設	介護療養型医療施設
平成25年度	4,054	2,551	1,358	145
26	4,258	2,622	1,486	150
27	4,436	2,776	1,508	152
28	4,584	2,901	1,525	158

資料：福祉部高齢福祉課

第104表 居宅サービス利用延べ件数

単位：件

年 度	平成26年度	27	28
総 数	44,371	43,748	42,315
訪 問 介 護	6,893	5,863	4,752
訪 問 入 浴	301	309	313
訪 問 看 護	2,396	2,637	2,959
訪 問 リ ハ ビ リ	125	118	167
通 所 介 護	12,415	10,795	6,746
通 所 リ ハ ビ リ	1,045	1,080	1,144
福 祉 用 具 貸 与	8,912	9,544	10,052
短 期 入 所 生 活 介 護	1,393	1,334	1,409
短 期 入 所 療 養 介 護	189	214	239
居 宅 療 養 管 理 指 導	6,518	7,456	8,353
特 定 施 設 入 居 者 生 活 介 護	1,567	1,652	1,774
地 域 密 着 型 通 所 介 護	—	—	1,761
認 知 症 対 応 型 通 所 介 護	575	519	496
認 知 症 対 応 型 共 同 生 活 介 護	446	501	498
夜 間 対 応 型 訪 問 介 護	686	719	640
小 規 模 多 機 能 型 居 宅 介 護	299	195	232
定 期 巡 回 ・ 随 時 対 応 型 訪 問 介 護 看 護	118	116	82
看 護 小 規 模 多 機 能 型 居 宅 介 護	49	319	329
福 祉 用 具 販 売	255	226	234
住 宅 改 修	189	151	135

資料：福祉部高齢福祉課

注)地域密着型通所介護は平成28年度より制度開始

第 105 表 保 育 所

単位:人

年 次	総 数					市				
						市 立 保 育 園 総 数				
	園 数	園 児 総 数	0 歳	1~2歳	3 歳 以上	園 数	園 児 総 数	0 歳	1~2歳	3 歳 以上
平成23年度	13	1,572	129	519	924	5	500	36	162	302
24	13	1,562	124	510	928	5	488	36	154	298
25	13	1,585	124	524	937	5	490	32	159	299
26	13	1,583	122	539	922	5	490	35	167	288
27	14	1,700	136	597	967	4	385	24	133	228
28	14	1,761	143	600	1,018	4	398	28	136	234
29	14	1,779	148	604	1,027	4	402	29	138	235

年 次	市 立 保 育 園							
	第 四 保 育 園				第 五 保 育 園			
	総 数	0 歳	1 ~ 2 歳	3 歳 以上	総 数	0 歳	1 ~ 2 歳	3 歳 以上
平成23年度	111	9	34	68	79	4	25	50
24	112	9	33	70	72	6	21	45
25	108	7	33	68	77	5	25	47
26	111	8	33	70	78	5	31	42
27	110	7	33	70	83	6	31	46
28	105	9	33	63	86	5	32	49
29	105	8	33	64	91	7	33	51

資料 : 福祉部子育て支援課

注) 市外からの入所児童を含む

注) 第二保育園は平成27年度に民営化し廃止。

第 106 表 入所原因別園児数 - 母親の状況 -
(在園+新規入所者数)

単位:人

(各年4月1日現在)

年 次	総 数	居 住 外 労 働		居 住 内 労 働		そ の 他	
		常 勤	そ の 他	自 営	内 職	出 産 ・ 疾 病 ・ 身 障 ・ 看 護	そ の 他
平成23年度	1,552	794	382	164	4	66	142
24	1,573	831	429	160	1	63	89
25	1,589	827	459	140	2	82	79
26	1,589	874	462	124	3	65	61
27	1,701	896	504	126	3	84	88
28	1,757	974	549	126	1	47	60
29	1,770	1,007	544	126	0	52	41

資料 : 福祉部子育て支援課

注) 市外からの入所児童を除き、市外保育所へ入所している児童を含む

園 児 数 の 推 移

(各年4月1日現在)

立 保 育 園							
第 二 保 育 園				第 三 保 育 園			
総 数	0 歳	1～2歳	3歳以上	総 数	0 歳	1～2歳	3 歳 以 上
40	7	33	58	80	6	23	51
38	6	32	60	75	6	21	48
39	7	32	62	73	4	22	47
38	6	32	60	70	5	24	41
-	-	-	-	62	2	22	38
-	-	-	-	75	4	24	47
-	-	-	-	76	4	25	47

園				私 立 保 育 園				
第 六 保 育 園				私 立 保 育 園 総 数				
総 数	0 歳	1～2歳	3歳以上	園 数	園 児 総 数	0 歳	1～2歳	3歳以上
132	10	47	75	8	1,072	93	357	622
131	9	47	75	8	1,074	88	356	630
131	9	47	75	8	1,095	92	365	638
133	11	47	75	8	1,093	87	372	634
130	9	47	74	10	1,315	112	464	739
132	10	47	75	10	1,363	115	464	784
130	10	47	73	10	1,377	119	466	792

第 107 表 児童手当等の受給者数の推移(延児童数)

単位:人

区分	児童手当(国)							児童育成手当(都)		児童扶養手当(国)
	3歳未満		3歳以上小学校修了前		小学校修了後中学校修了前		特例給付	育成手当	育成手当	
	被用者	非被用者	被用者	非被用者	被用者	非被用者		(育成)	(障害)	
平成25年度	21,036	4,468	64,876	16,290	17,081	5,505	25,390	11,590	535	1,444
26	20,300	4,313	65,654	15,588	17,879	5,095	25,162	11,530	567	1,489
27	21,003	3,988	64,636	15,126	17,472	4,936	25,859	11,365	533	1,453
28	21,490	3,690	65,813	13,409	17,790	4,370	26,633	11,147	508	1,417

資料 : 福祉部子育て支援課

第 108 表 学 童 ク ラ ブ

【公設公営】		年 度	定 員 (人)	育成日数 (日)	延在籍者数 (人)	延出席者数 (人)	出 席 率 (%)	1日平均 出席者数(人)
学 童 ク ラ ブ	第 二 小 学 校	平成26年度	30	292	4,598	3,053	66.4	10.5
		27	30	294	2,797	1,970	70.4	6.7
		28	30	292	2,336	1,527	65.4	5.2
学 童 ク ラ ブ	城 山 小 学 校	平成26年度	50	292	16,871	10,281	60.9	35.2
		27	60	294	17,494	10,883	62.2	37.0
		28	60	292	16,674	10,167	61.0	34.8
学 童 ク ラ ブ	第 四 文 化 セ ン タ ー	平成26年度	40	292	7,685	4,663	60.7	16.0
		27	40	294	5,962	3,544	59.4	12.1
		28	40	292	6,258	3,983	63.6	13.6
学 童 ク ラ ブ	第 四 小 学 校	平成26年度	40	292	11,680	7,679	65.7	26.3
		27	40	294	10,095	6,581	65.2	22.4
		28	40	292	11,100	7,021	63.3	24.0
学 童 ク ラ ブ	第 六 小 学 校	平成26年度	40	292	11,609	7,065	60.9	24.2
		27	40	294	11,025	6,863	62.2	23.3
		28	40	292	11,024	6,993	63.4	23.9
学 童 ク ラ ブ	平 尾 小 学 校	平成26年度	60	292	16,190	10,132	62.6	34.7
		27	70	294	16,195	10,005	61.8	34.0
		28	70	292	19,529	12,207	62.5	41.8
学 童 ク ラ ブ	向 陽 台 小 学 校	平成26年度	50	292	12,707	6,405	50.4	21.9
		27	50	294	10,096	6,265	62.1	21.3
		28	50	292	9,034	5,984	66.2	20.5

資料：福祉部児童青少年課

注) 第二文化センター学童クラブ

注) 第一小学校学童クラブ

注) 本郷学童クラブ

注) 南山小学校学童クラブ

平成26年4月より公設民営

平成27年3月まで公設公営、平成27年4月より公設民営

平成27年3月まで公設公営、平成27年4月より民設民営

平成27年4月より公設民営として開設

利 用 状 況

区 分	年 度	定 員 (人)	育 成 日 数 (日)	延 在 籍 者 数 (人)	延 出 席 者 数 (人)	出 席 率 (%)	1 日 平 均 出 席 者 数(人)
長峰 学童クラブ 小学校	平成26年度	60	292	20,338	13,343	65.6	45.7
	27	70	294	19,736	12,636	64.0	43.0
	28	70	292	20,057	13,088	65.3	44.8
若葉台 学童クラブ 小学校	平成26年度	120	292	28,162	16,456	58.4	56.4
	27	120	294	27,648	15,772	57.0	53.6
	28	120	292	26,834	16,000	59.6	54.8
【公設民営】							
第二文化センター 学童クラブ	平成26年度	40	292	11,278	6,685	59.3	22.9
	27	40	294	11,470	7,699	67.1	26.2
	28	40	292	11,654	7,973	68.4	27.3
第一小学校 学童クラブ	平成26年度	40	292	13,989	9,050	64.7	31.0
	27	70	294	18,062	12,201	67.6	41.5
	28	70	292	17,909	12,287	68.6	42.1
南山小学校 学童クラブ	平成26年度	—	—	—	—	—	—
	27	50	294	1,300	810	62.3	2.8
	28	50	292	5,325	3,329	62.5	11.4
【民設民営】							
矢野口こどもクラブ 学童クラブ	平成26年度	25	292	7,300	4,792	65.6	16.4
	27	25	294	7,350	4,765	64.8	16.2
	28	25	292	6,861	4,375	63.8	15.0
子どもの森 学童クラブ	平成26年度	40	292	11,729	8,157	69.5	27.9
	27	40	294	11,565	8,102	70.1	27.6
	28	40	292	11,680	8,427	72.1	28.9
本郷 学童クラブ	平成26年度	40	292	15,508	10,564	68.1	36.2
	27	70	294	14,942	9,871	66.1	33.6
	28	70	292	19,261	12,637	65.6	43.3

第109表 児童館利用状況

	年 度	総 数 (人)	幼 児 (人)	小学生		中学生 (人)	そ の 他 (人)	開館日数 (日)	1日平均 利用者数(人)
				低学年(人)	高学年(人)				
総 数	平成26年度	91,974	17,083	27,209	27,565	2,599	17,518	1,454	63.3
	27	88,769	17,147	27,582	24,152	4,186	15,702	1,460	60.8
	28	97,371	18,835	27,819	29,775	3,176	17,766	1,451	67.1
【公設公営】									
第三 児童 館	平成26年度	17,294	3,024	4,660	4,971	964	3,675	294	58.8
	27	15,837	2,740	3,755	5,404	1,108	2,830	291	54.4
	28	15,998	3,672	3,660	3,982	831	3,853	289	55.4
第四 児童 館	平成26年度	14,340	3,250	4,911	3,005	229	2,945	293	48.9
	27	14,726	3,263	4,108	4,119	529	2,707	292	50.4
	28	15,158	3,203	4,006	4,660	491	2,798	291	52.1
城山 児童 館	平成26年度	22,896	3,048	7,093	9,265	406	3,084	294	77.9
	27	21,890	3,060	8,122	6,231	1,249	3,228	293	74.7
	28	23,775	2,845	7,732	9,366	745	3,087	291	81.7
【公設民営】									
第二 児童 館	平成26年度	22,735	5,245	6,400	4,922	531	5,637	292	77.9
	27	20,469	4,137	6,968	4,438	1,183	3,743	292	70.1
	28	21,495	4,116	7,401	5,337	785	3,856	290	74.1
【民設民営】									
本郷 児童 館	平成26年度	14,709	2,516	4,145	5,402	469	2,177	281	52.3
	27	15,847	3,947	4,629	3,960	117	3,194	292	54.3
	28	20,945	4,999	5,020	6,430	324	4,172	290	72.2

資料：福祉部児童青少年課

注) 第二児童館 平成26年4月より公設民営

注) 本郷児童館 平成27年3月まで公設公営、平成27年4月より民設民営

第110表 国民健康保険事業概要

年 度	世 帯 数 (世帯)	被 保 険 者 数 (人)	受 診 件 数 (件)	1人当たり受診件数 (件)
平成24年度	12,202	20,992	348,127	16.6
25	12,290	21,005	345,577	16.5
26	12,143	20,502	342,121	16.7
27	12,070	20,058	340,208	17.0
28	11,871	19,314	327,442	17.0

資料：市民部保険年金課

注)世帯数、被保険者数は各年度年間平均である。

第111表 国民健康保険療養給付状況

単位：千円

年 度	給 付 総 額	保 険 者 負 担 金	一 部 負 担 金	そ の 他
平成24年度	6,242,411	4,544,401	1,500,943	197,067
25	6,200,095	4,526,786	1,473,618	199,691
26	6,281,952	4,593,752	1,492,995	195,205
27	6,423,173	4,695,428	1,553,287	174,458
28	6,386,778	4,648,868	1,582,796	155,114

資料：市民部保険年金課

第 112 表 国民健康保険

単位：世帯、%

年 度	総 数		給 与 所 得 者		営 業 所 得 者	
	世 帯 数	構 成 比	世 帯 数	構 成 比	世 帯 数	構 成 比
平成 24 年度	14,342	100	6,453	44.99	1,215	8.47
25	14,280	100	6,375	44.64	1,210	8.47
26	14,064	100	6,079	43.22	1,253	8.91
27	14,142	100	6,056	42.82	1,334	9.43
28	13,911	100	5,874	42.23	1,393	10.01

資料：市民部保険年金課(税に関する調)

第 113 表 所得金額別国民健康

単位：世帯、%

年 度	総 数		総所得等ないもの		40万円以下		40～80万円以下	
	世 帯 数	構 成 比	世 帯 数	構 成 比	世 帯 数	構 成 比	世 帯 数	構 成 比
平成 26 年度	14,064	100	3,816	27.13	1,129	8.03	1,125	8.00
27	14,142	100	3,935	27.83	1,150	8.13	1,143	8.08
28	13,911	100	3,764	27.06	1,123	8.07	1,211	8.71

資料：市民部保険年金課(税に関する調)

第 114 表 国民健康保険

単位：人

年 度	年 度 の 増					
	総 数	転 入	社 保 離 脱	生 保 廃 止	出 生	そ の 他
平成 24 年度	3,941	1,046	2,618	43	103	131
25	4,017	1,077	2,632	61	100	147
26	3,738	1,069	2,364	67	96	142
27	3,872	1,085	2,498	55	88	146
28	3,681	992	2,433	52	78	126

資料：市民部保険年金課

注)年度の減のうち「その他」には、「後期高齢者医療制度への加入」を含む。

納税義務者（世帯）数の推移

農業所得者		その他の所得者		無職	
世帯数	構成比	世帯数	構成比	世帯数	構成比
16	0.12	5,058	35.27	1,600	11.16
16	0.12	5,095	35.68	1,584	11.09
19	0.15	5,196	36.95	1,517	10.79
19	0.14	5,180	36.63	1,553	10.98
13	0.10	5,149	37.01	1,482	10.65

保険納税義務者（世帯）数の推移

80～150万円以下		150～250万円以下		250～400万円以下		400～500万円以下		500万円を超えるもの	
世帯数	構成比	世帯数	構成比	世帯数	構成比	世帯数	構成比	世帯数	構成比
2,438	17.34	2,529	17.98	1,657	11.78	465	3.31	905	6.43
2,516	17.79	2,445	17.29	1,627	11.50	437	3.09	889	6.29
2,407	17.30	2,458	17.67	1,622	11.66	430	3.09	896	6.44

被保険者の事由別異動状況

総数	年度の減					差引 増減（△）数
	転出	社保加入	生保開始	死亡	その他	
4,324	1,077	2,125	142	139	841	△ 383
4,348	1,009	2,373	122	112	732	△ 331
4,158	958	2,208	124	114	754	△ 420
4,547	902	2,490	94	94	967	△ 675
4,641	805	2,725	70	89	952	△ 960

第 1 1 5 表 後期高齢者医療保険加入状況

単位:人

年 度	被 保 険 者 数	負 担 区 分 割 合	
		3 割 負 担	1 割 負 担
平成24年度	6,194	783	5,411
25	6,535	768	5,767
26	6,912	811	6,101
27	7,362	852	6,510
28	7,914	927	6,987

資料 : 市民部保険年金課

第 1 1 6 表 後期高齢者健康診査実施状況

単位:人、%

年 度	対 象 者 数	受 診 者 数	受 診 率
平成24年度	5,675	3,118	54.94
25	6,005	3,399	56.60
26	6,338	3,572	56.36
27	6,696	3,827	57.15
28	7,144	4,211	58.94

資料 : 市民部保険年金課

第 1 1 7 表 国民年金適用状況

単位:人

年 度	被 保 険 者				保 険 料 免 除 被 保 険 者		
	総 数	第 1 号	任意加入	第 3 号	総 数	法 免	申 免
平成 24 年度	20,531	12,292	212	8,027	3,566	699	2,867
25	20,248	11,998	195	8,055	3,915	706	3,209
26	19,941	11,772	188	7,981	3,949	703	3,246
27	19,559	11,437	201	7,921	3,800	701	3,099
28	18,893	10,909	185	7,799	3,834	713	3,121

資料 : 市民部保険年金課(日本年金機構国民年金事業状況統計)

第 1 1 8 表 国民年金保険料納付実績

単位:月、%

年 度	納 付 対 象 月 数	納 付 月 数	納 付 率
平成 24 年度	106,449	63,433	59.6
25	101,268	63,614	62.8
26	97,889	62,633	64.0
27	94,601	60,959	64.4
28	89,201	58,873	66.0

資料 : 市民部保険年金課(厚生労働省市町村別国民年金保険料納付状況)

第 119 表 拠出年金給付状況

単位: 件、千円

区 分	平成24年度	25	26	27	28	
総 数	件数	15,270	16,125	16,882	17,581	18,134
	支給総額	10,178,835	10,774,900	11,149,244	11,775,453	12,204,389
老齢基礎年金	件数	13,609	14,500	15,280	16,013	16,598
	支給総額	9,081,594	9,677,307	10,067,423	10,670,405	11,083,323
老 齢 年 金	件数	386	338	302	258	217
	支給総額	192,146	169,205	148,737	128,517	108,575
通算老齢年金	件数	319	298	273	237	197
	支給総額	76,065	71,106	63,493	55,989	48,403
障害基礎年金	件数	804	854	876	930	968
	支給総額	711,740	752,618	757,042	808,725	842,599
障 害 年 金	件数	10	11	8	6	6
	支給総額	9,044	10,019	6,955	5,265	5,265
遺族基礎年金	件数	134	119	138	134	145
	支給総額	104,974	92,723	103,619	105,396	115,068
寡 婦 年 金	件数	8	5	5	3	3
	支給総額	3,272	1,922	1,975	1,156	1,156

資料：市民部保険年金課(日本年金機構国民年金等受給権者統計)

(2) 保健衛生

第 120 表 稲 城 市 立 病 院 来 院 状 況

年 度	延 患 者 数 (人)		1 日 平 均 患 者 数 (人)		1 人 1 日 平 均 診 療 費 (円)		診 療 費 合 計 (千 円)	
	入 院	外 来	入 院	外 来	入 院	外 来	入 院	外 来
平 成 22 年 度	88,671	161,244	243	664	39,948	9,259	3,542,147	1,492,940
23	82,799	163,645	226	671	42,223	8,818	3,495,968	1,443,009
24	66,995	155,376	184	634	45,672	9,122	3,059,785	1,417,357
25	74,896	157,099	205	644	45,433	9,361	3,402,723	1,470,569
26	77,981	168,141	214	689	45,652	9,820	3,559,948	1,651,099
27	78,205	175,322	214	722	46,677	10,110	3,650,368	1,772,554
28	74,785	166,743	205	686	46,692	10,232	3,491,822	1,706,114

資料：稲城市立病院
注)費用は税抜き表示

第 121 表 休 日 急 病 診 療 年 度 別 受 診 状 況

単位:日、人

年 度	日 数	初 療 施 設		入 院 施 設	
		診 療 者 数	1 日 平 均 診 療 者 数	入 院 者 数	1 日 平 均 入 院 者 数
平 成 24 年 度	72	4,386	60	324	4
25	71	4,320	60	398	5
26	72	4,533	62	442	6
27	72	4,265	59	446	6
28	72	4,543	63	364	5

資料：福祉部健康課

第 122 表 定 期 予 防 接 種 実 施 状 況

単位:人

年 度	総 数	Hib感染症	小児の肺炎球菌感染症	四種混合	三種混合	二種混合	ポリオ	麻しん風しん混合	麻しん
平 成 24 年 度	21,046	-	-	529	2,701	711	3,098	3,056	0
25	23,712	3,432	3,324	2,522	829	568	1,133	1,605	0
26	24,744	2,991	3,006	2,902	154	601	585	1,575	2
27	24,116	3,028	3,038	3,033	13	555	129	1,569	0
28	27,026	3,356	3,332	3,369	0	606	78	1,625	0

年 度	風しん	日本脳炎	ヒトパピローマウイルス感染症	BCG	水痘	B型肝炎	インフルエンザ	高齢者の肺炎球菌感染症
平 成 24 年 度	2	4,885	-	744	-	-	5,320	-
25	0	3,845	211	666	-	-	5,577	-
26	0	3,634	6	734	1,422	-	5,844	1,288
27	0	3,112	4	774	1,710	-	5,909	1,242
28	0	3,475	0	829	1,539	1,349	6,086	1,382

資料：福祉部健康課

第 1 2 3 表 出生等人口

単位:人

年次	出生数		死亡	(再掲)		周 総数
	出生数	(再掲)		(再掲)		
		低体重児		乳児死亡	新生児死亡	
平成 26 年	742	84	561	-	-	1
27	751	73	532	-	-	3
28	815	77	592	-	-	1

資料：東京都南多摩保健所

第 1 2 4 表 主要死因別

単位:人

年次	総数	結核	悪性新生物	糖尿病	高血圧性疾患	心疾患
平成 26 年	561	1	190	8	4	68
27	532	1	175	2	1	77
28	592	0	168	7	1	86

資料：東京都南多摩保健所

第 1 2 5 表 医事薬事関係

単位:件

年度	病院	一般診療所		歯科診療所		助産所		施術所
		有床	無床	有床	無床	有床	無床	
平成 26 年度	3	2	46	-	38	1	1	37
27	3	2	46	-	38	1	1	37
28	3	2	46	-	40	0	3	38

資料：東京都南多摩保健所

動態年次別数

産期死亡		死産			婚姻	離婚	自然増加
妊娠第22週以降の死産	生後1週未満の乳児死亡	総数	自然死産	人工死産			
1	-	14	6	8	401	119	181
3	-	21	10	11	446	120	219
1	-	17	10	7	429	102	223

死亡者数

脳血管疾患	肺炎	腎不全	不慮の事故	自殺	その他
57	43	7	12	12	159
36	32	9	13	20	166
57	53	10	11	15	184

業務分類

(各年年度末現在)

歯科技工所	医薬品				麻薬小売業	高度管理医療機器		管理医療機器		毒物劇物販売業	毒物劇物業務上取扱者
	薬局	医薬品製造業	卸売販売業	店舗販売業		販売業	貸与業	販売業	貸与業		
7	33	1	4	13	28	34	21	155	55	18	25
7	34	1	4	15	30	38	22	157	55	20	26
7	34	1	4	16	30	38	23	165	60	19	26

第126表 胃がん・子宮がん検診実施状況

単位:人

区 分		平成24年度	25	26	27	28
胃がん	受診者数	742	695	692	661	578
	要精密検査数	55	56	56	35	32
子宮がん	受診者数	1,293	1,309	631	790	892
	要精密検査者数	25	25	6	16	24

資料：福祉部健康課

注)胃がん検診の対象年齢は、35歳以上

注)子宮がん検診の対象年齢は、20歳以上(受診は2年に1回)

第127表 乳がん・大腸がん検診実施状況

単位:人

区 分		平成24年度	25	26	27	28
乳がん	受診者数	1,333	1,385	794	1,307	1,373
	要精密検査数	120	137	62	141	110
大腸がん	受診者数	6,196	7,192	7,012	7,483	7,398
	要精密検査者数	501	598	597	685	652

資料：福祉部健康課

注)乳がん検診の対象年齢は、マンモグラフィと視触診で40歳以上(受診は2年に1回)

注)大腸がん検診の対象年齢は、40歳以上

第128表 肝炎ウイルス検診実施状況

単位:人

区 分		平成24年度	25	26	27	28
C型肝炎	感染していない可能性が極めて高い	1,318	381	467	476	425
	感染している可能性が極めて高い	12	1	1	1	0
B型肝炎	陰 性	1,323	380	464	477	425
	陽 性	7	1	3	0	0

資料：福祉部健康課

注)対象年齢は40歳以上

注)26年度のB型肝炎で判定不能が1件あり。

第 1 2 9 表 乳 幼 児 健 診 実 施 状 況

単位:人

区 分		平成 2 5 年 度	2 6	2 7	2 8
3 ～ 4 カ 月 児	対 象 者 数	833	738	775	829
	受 診 者 数	817	718	763	836
	有 所 見 者 数	259	262	273	273
6 ～ 7 カ 月 児	対 象 者 数	833	738	775	829
	受 診 者 数	772	713	759	785
	有 所 見 者 数	49	51	61	59
9 ～ 1 0 カ 月 児	対 象 者 数	833	738	775	829
	受 診 者 数	764	730	725	809
	有 所 見 者 数	47	67	53	75
1. 6 歳 児	対 象 者 数	801	851	789	849
	受 診 者 数	759	818	772	828
	有 所 見 者 数	160	168	157	185
	歯 科 受 診 者 数	759	814	771	827
	むし 歯 の あ る 者	11	9	8	10
3 歳 児	対 象 者 数	901	816	840	845
	受 診 者 数	843	784	817	849
	有 所 見 者 数	237	219	281	238
	歯 科 受 診 者 数	841	784	812	849
	むし 歯 の あ る 者	112	93	91	97

資料 : 福祉部健康課

第 1 3 0 表 妊 婦 健 診 実 施 状 況

単位:人

区 分		平成 2 5 年 度	2 6	2 7	2 8
妊 婦 1 回 目	対 象 者 数	803	766	794	831
	受 診 者 数	695	653	677	693
	有 所 見 者 数	48	39	35	42
妊 婦 2 回 目	対 象 者 数	803	766	794	831
	受 診 者 数	684	680	679	714
	有 所 見 者 数	16	15	9	9
妊 婦 3 回 目	対 象 者 数	803	766	794	831
	受 診 者 数	670	694	675	713
	有 所 見 者 数	28	18	20	13
妊 婦 4 回 目	対 象 者 数	803	766	794	831
	受 診 者 数	663	682	672	702
	有 所 見 者 数	21	13	13	7
妊 婦 5 回 目	対 象 者 数	803	766	794	831
	受 診 者 数	649	688	662	689
	有 所 見 者 数	29	32	30	17
妊 婦 6 回 目	対 象 者 数	803	766	794	831
	受 診 者 数	634	674	652	674
	有 所 見 者 数	32	32	42	37
妊 婦 7 回 目	対 象 者 数	803	766	794	831
	受 診 者 数	610	653	648	662
	有 所 見 者 数	49	40	49	39
妊 婦 8 回 目	対 象 者 数	803	766	794	831
	受 診 者 数	585	621	605	641
	有 所 見 者 数	46	37	59	43
妊 婦 9 回 目	対 象 者 数	803	766	794	831
	受 診 者 数	540	576	561	601
	有 所 見 者 数	53	43	44	38
妊 婦 10 回 目	対 象 者 数	803	766	794	831
	受 診 者 数	485	523	520	565
	有 所 見 者 数	30	27	42	27
妊 婦 11 回 目	対 象 者 数	803	766	794	831
	受 診 者 数	428	470	475	513
	有 所 見 者 数	28	20	20	21
妊 婦 12 回 目	対 象 者 数	803	766	794	831
	受 診 者 数	344	361	380	417
	有 所 見 者 数	14	10	13	10
妊 婦 13 回 目	対 象 者 数	803	766	794	831
	受 診 者 数	236	237	250	277
	有 所 見 者 数	7	5	10	9
妊 婦 14 回 目	対 象 者 数	803	766	794	831
	受 診 者 数	138	116	123	143
	有 所 見 者 数	5	0	4	5
子宮頸がん検診	対 象 者 数				831
	受 診 者 数				604
	有 所 見 者 数				2
超 音 波	対 象 者 数	310	304	794	831
	受 診 者 数	212	228	748	630
	有 所 見 者 数	26	4	24	17
妊 婦 歯 科	受 診 希 望 者 数	76	77	92	94
	受 診 者 数	66	61	87	81
	有 所 見 者 数	61	47	43	37

資料 : 福祉部健康課

第 1 3 1 表 ごみ収集実績の推移

区 分	収 集 量			年間1人当たり
	総 量 (t)	可 燃 物 (t)	不 燃・粗 大 (t)	ごみ排出量 (kg)
平成 22 年 度	15,256	13,536	1,720	181
23	15,247	13,566	1,681	179
24	15,253	13,612	1,641	178
25	15,078	13,473	1,605	175
26	14,951	13,378	1,573	173
27	15,122	13,495	1,627	173
28	15,337	13,762	1,575	173

資料：市民部環境課

注) 資源物、有害物を除く。

注) 元となる人口は平成22年度から平成26年度までは年平均とし、平成27年度からは10月1日現在とする。

第 1 3 2 表 し尿収集実績の推移

単位：kl

年 度	総 人 口	汲み取り基数	収 集 量
平成 22 年 度	84,442	276	947
23	85,212	269	647
24	85,847	256	610
25	86,195	231	601
26	86,331	224	598
27	87,326	215	523
28	88,898	213	412

資料：市民部環境課

注) 収集量については事業所の仮設トイレ等を含む。

注) 人口は10月1日現在とする。

(3) 公害

第 1 3 3 表 公害苦情受付件数の推移

年 度	総数	4月	5	6	7	8	9	10	11	12	1	2	3
平成22年度	146	6	18	15	22	22	13	13	8	8	8	8	5
23	89	6	11	7	9	11	16	9	8	2	2	4	4
24	108	10	6	9	13	18	18	12	5	5	6	4	2
25	94	8	13	7	16	15	13	5	4	4	4	2	3
26	87	6	0	5	11	12	11	7	3	12	6	5	9
27	118	9	6	11	11	9	13	14	5	9	12	11	8
28	145	10	10	11	18	24	15	14	5	14	6	6	12

資料：市民部環境課

第 1 3 4 表 原因別公害苦情受付件数の推移

年 度	総数	ばい煙	粉じん	悪臭	汚水	騒音	振動	その他
平成22年度	170	25	2	35	4	23	3	78
23	96	11	3	11	7	18	1	45
24	122	17	3	22	1	16	2	61
25	107	7	1	16	4	15	4	60
26	89	11	2	15	1	6	2	52
27	136	14	2	21	2	16	3	78
28	159	1	2	35	2	25	6	88

資料：市民部環境課

注)発生源から2原因が発生する場合があります、第133表の総数と一致しない。

第 1 3 5 表 光化学スモッグ注意報発令件数の推移

年 度	総数	4月	5	6	7	8	9
平成22年度	9	0	0	0	4	2	3
23	3	0	0	1	0	2	0
24	2	0	0	0	2	0	0
25	9	0	0	0	7	2	0
26	4	0	0	1	3	0	0
27	4	0	1	0	2	1	0
28	2	0	0	0	2	0	0
29	2	0	0	0	2	0	0

資料：市民部環境課

注)多摩南部地域のデータである。

注)各年10月から3月までは発令実績がない。

(4) リサイクル

第 1 3 6 表 資源物回収状況

単位 : kg

年度	総数	古紙 (新聞紙・雑紙 ダンボール・牛乳パック)	古布	びん	アルミ	スチール	ペットボトル	金属等
平成22年度	3,574,722	2,240,180	179,470	612,206	122,445	106,374	259,897	54,150
23	3,547,064	2,135,400	249,350	607,977	108,876	102,317	282,149	60,995
24	3,376,566	2,039,660	221,400	606,701	113,635	98,180	267,850	29,140
25	3,442,187	2,084,970	227,080	613,571	120,026	94,187	273,080	29,273
26	3,323,999	2,008,120	212,550	609,287	117,011	87,310	259,941	29,780
27	3,318,785	1,959,410	227,360	624,230	122,819	80,715	267,304	36,947
28	3,292,006	1,932,400	226,810	620,342	128,583	75,885	267,976	40,010

資料: 市民部環境課

注) 市が回収した資源物

注) 金属等の項目には、金属として市が収集したもの他、発泡トレイ・発泡スチロール、剪定枝及び小型電子機器を含む。

第 1 3 7 表 資源回収団体収集状況

単位 : kg

年度	総数	古紙 (新聞紙・雑紙 ダンボール・牛乳パック)	古布	びん	アルミ	スチール	その他
平成22年度	2,187,124	2,052,953	107,532	2,500	18,018	3,961	2,160
23	2,405,573	2,258,873	117,676	2,516	18,778	5,426	2,304
24	2,314,794	2,175,948	110,534	1,812	18,183	6,319	1,998
25	1,919,267	1,799,588	92,751	1,661	16,078	7,263	1,926
26	1,932,009	1,805,168	99,287	1,193	16,851	7,473	2,037
27	1,931,165	1,796,342	105,470	1,282	17,974	8,243	1,854
28	1,915,314	1,779,311	105,716	1,239	19,127	8,526	1,395

資料: 市民部環境課

注) 地域団体が回収した資源物

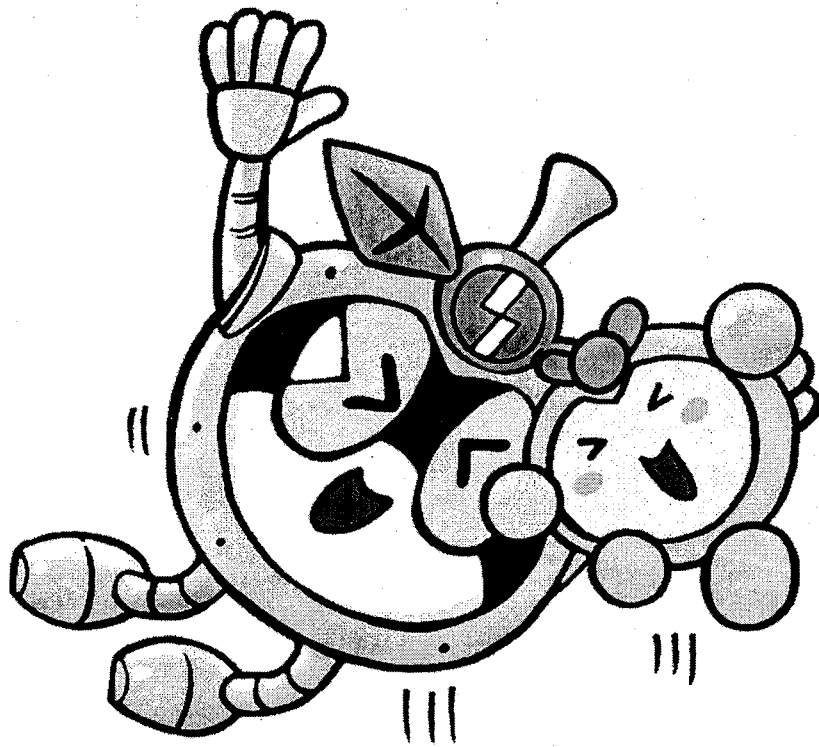

© K.Okawara · Jet Inoue

8. 建設・家屋・ガス・水道

(1) 建設

第138表 市道の道路率及び舗装率

単位：㎡、%

(各年4月1日現在)

年次	道路面積	道路率	舗装面積	舗装率
平成25年	1,402,005	7.80	1,206,200	86.03
26	1,401,192	7.80	1,205,468	86.03
27	1,403,658	7.81	1,208,235	86.08
28	1,403,049	7.81	1,208,634	86.14
29	1,416,923	7.88	1,224,370	86.41

資料：都市建設部管理課

注) (1)道路率は、市総面積(17.97km²)に対する道路面積の割合である。

(2)舗装率は、道路面積に対する舗装面積の割合である。

第139表 橋数・橋延長及び橋面積

単位：橋、m、㎡

(各年4月1日現在)

年次	橋数	橋延長	橋面積
平成25年	83	1,184	10,507
26	83	1,183	10,506
27	83	1,183	10,506
28	83	1,183	10,507
29	83	1,184	10,512

資料：都市建設部管理課

第140表 公園数及び面積

単位：箇所、㎡

(各年4月1日現在)

年次	総合公園		地区公園		近隣公園		街区公園		緑地	
	箇所数	面積	箇所数	面積	箇所数	面積	箇所数	面積	箇所数	面積
平成25年	1	160,983	2	163,811	4	106,856	78	123,053	50	409,515
26	1	160,983	2	163,811	4	106,856	80	123,175	51	413,365
27	1	160,983	2	163,811	4	106,856	83	125,130	52	413,551
28	1	160,983	2	163,811	4	106,856	83	126,487	52	418,637
29	1	160,983	2	163,811	4	106,856	85	135,946	52	416,291

資料：都市建設部土木課

第 1 4 1 表 幅員別市道

単位 : m、m²

年次	総数		規格改良済道路						
	延長	面積	総数		車道13.0m以上		車道5.5m以上		車道5.5
			延長	面積	延長	面積	延長	面積	延長
平成25年	231,883	1,402,005	136,118	1,205,616	517	21,121	43,155	608,926	92,446
26	231,658	1,401,192	135,971	1,204,993	517	21,121	43,155	608,926	92,299
27	231,910	1,403,658	136,378	1,207,547	517	21,122	43,207	609,424	92,654
28	231,372	1,403,049	136,458	1,208,089	517	21,122	43,219	609,527	92,722
29	232,875	1,416,923	138,977	1,223,610	521	21,215	43,834	614,074	94,622

資料 : 都市建設部管理課

第 1 4 2 表 街路樹の状況

単位 : 本

(平成29年4月1日現在)

種類	数量	種類	数量	種類	数量	種類	数量
総数	7,674	エゴノキ	129	ウツギ	75	サンゴジュ	57
ケヤキ	1,278	ナンキンハゼ	131	キンモクセイ	115	キフジ	53
イチョウ	607	ヤマボウシ	126	ヌルデ	69	ネズミモチ	50
サクラ	885	イヌシデ	90	ベニカナメモチ	68	その他(65種類)	1,112
ハナミズキ	587	コナラ	101	モミジ	27		
サザンカ	1,562	リョウブ	95	ムクゲ	58		
ユリノキ	280	カリン	63	トチノキ	56		

資料 : 都市建設部管理課

(2) 家屋

第 1 4 3 表 家屋

単位 : 棟、m²

年次	総数		課税対象			
	棟数	床面積	総数		木造	
			棟数	床面積	棟数	床面積
平成25年	16,531	3,730,796	16,053	3,353,744	11,965	1,219,319
26	16,671	3,762,516	16,203	3,384,502	12,068	1,233,589
27	16,969	3,840,235	16,501	3,460,743	12,327	1,267,301
28	17,140	3,891,322	16,682	3,509,081	12,476	1,285,934
29	17,269	3,974,191	16,813	3,591,896	12,579	1,301,313

資料 : 企画部課税課(固定資産概要調書)

の 延 長 及 び 面 積

(各年4月1日現在)

m 未 満	未 改 良 道 路									
	総 数		車道5.5m以上		車道3.5m以上		車道3.5m未満		内自動車交通不能	
	延 長	面 積	延 長	面 積	延 長	面 積	延 長	面 積	延 長	面 積
575,569	95,765	196,389	128	928	583	3,130	95,054	192,331	72,285	137,032
574,946	95,687	196,199	128	927	559	3,023	95,000	192,249	72,231	136,950
577,001	95,532	196,111	128	927	559	3,023	94,845	192,161	72,142	136,934
577,440	94,914	194,960	128	927	559	3,023	94,227	191,010	71,889	136,592
588,321	93,898	193,313	128	928	576	3,113	93,194	189,272	71,669	136,498

の 状 況

(各年1月1日現在)

家 屋		非 課 税 家 屋		免 税 点 未 満 の 家 屋	
非 木 造					
棟 数	床 面 積	棟 数	床 面 積	棟 数	床 面 積
4,088	2,134,425	357	374,005	121	3,047
4,135	2,150,913	359	375,092	109	2,922
4,174	2,193,442	361	376,555	107	2,937
4,206	2,223,147	362	379,680	96	2,561
4,234	2,290,583	364	379,848	92	2,447

第 1 4 4 表 木 造 家 屋

単位：棟、㎡

年 次	総 数		一 般 住 宅 用		店 舗	
	棟 数	床 面 積	棟 数	床 面 積	棟 数	床 面 積
平成 25 年	12,061	1,221,945	10,848	1,166,993	68	4,348
26	12,158	1,236,091	10,961	1,181,013	59	4,498
27	12,412	1,269,770	11,236	1,215,809	59	4,452
28	12,551	1,288,051	11,392	1,234,723	67	4,364
29	12,652	1,303,361	11,500	1,249,889	69	4,734

資料：企画部課税課

第 1 4 5 表 非 木 造 家 屋

単位：棟、㎡

年 次	総 数		一 般 住 宅 用	
	棟 数	床 面 積	棟 数	床 面 積
平成 25 年	4,113	2,134,846	2,454	1,558,209
26	4,154	2,151,333	2,486	1,578,345
27	4,196	2,193,910	2,517	1,592,240
28	4,227	2,223,591	2,544	1,611,895
29	4,253	2,290,982	2,565	1,658,806

資料：企画部課税課

第 1 4 6 表 構 造 別 着

単位：棟、㎡、万円

年 次	総 数			木 造			鉄骨・鉄筋コンクリート造		
	棟 数	総 床 面 積	工 事 費 予 定 額	棟 数	総 床 面 積	工 事 費 予 定 額	棟 数	総 床 面 積	工 事 費 予 定 額
平成 23 年	402	74,882	1,567,721	320	37,053	642,011	2	23	420
24	411	80,697	1,389,461	302	33,441	575,485	-	-	-
25	479	78,120	1,568,112	374	41,560	720,027	1	7,332	x
26	458	148,112	2,340,715	358	42,220	715,167	-	-	-
27	366	85,549	2,091,735	279	32,489	570,244	1	993	x

資料：都都市整備局市街地建築部建築企画課

(評価対象家屋) の 状 況

(各年1月1日現在)

工 場		倉 庫		そ の 他	
棟 数	床 面 積	棟 数	床 面 積	棟 数	床 面 積
44	4,363	141	10,070	960	36,171
39	4,448	139	9,855	960	36,277
39	4,448	142	9,059	936	36,002
37	3,600	139	9,500	916	35,864
34	3,225	133	8,139	916	37,374

(評価対象家屋) の 状 況

(各年1月1日現在)

事 務 所 ・ 店 舗 ・ 百 貨 店		工 場 ・ 倉 庫		そ の 他	
棟 数	床 面 積	棟 数	床 面 積	棟 数	床 面 積
413	293,026	1,011	225,298	235	58,313
420	282,600	1,015	224,469	233	65,919
431	306,061	1,019	231,034	229	64,575
432	311,960	1,020	234,321	231	65,415
440	329,438	1,022	237,508	226	65,230

工 建 築 物 の 状 況

鉄筋コンクリート造			鉄 骨 造			コンクリートブロック造			そ の 他		
棟数	総床面積	工事費 予定額	棟数	総床面積	工事費 予定額	棟数	総床面積	工事費 予定額	棟数	総床面積	工事費 予定額
10	20,937	574,280	67	16,812	350,846	-	-	-	3	57	164
15	25,280	445,330	91	21,934	368,467	-	-	-	3	42	179
9	10,013	224,300	92	19,067	394,585	2	137	x	1	11	x
13	59,370	1,122,270	76	46,327	501,918	-	-	-	11	195	1,360
16	19,879	x	70	32,188	895,652	-	-	-	-	-	-

第 1 4 7 表 着 工 住

単位：戸、㎡

年 度	総 数		新 設							
			総 数		持 家		賃 家		給 与 住 宅	
	戸 数	総 床 面 積	戸 数	総 床 面 積	戸 数	総 床 面 積	戸 数	総 床 面 積	戸 数	総 床 面 積
平成 23 年	649	57,342	634	56,745	133	16,376	189	10,771	-	-
24	895	62,168	875	61,536	141	16,157	505	22,369	-	-
25	730	58,340	707	57,867	161	18,621	291	14,667	1	91
26	1,164	109,659	1,145	103,367	123	14,112	250	12,364	30	1,581
27	760	54,002	745	53,546	122	13,541	391	19,603	1	191

資料：都都市整備局市街地建築部建築企画課

注) 建築基準法により建築主から知事に届け出のあった建築工事届けによる。

第 1 4 8 表 公 共 賃 貸

単位：戸

年 次	総 数	都 営 住 宅	福 祉 住 宅 等	都 民 住 宅		区 市 町 村 住 宅	
				都 施 行	そ の 他	公 営	そ の 他
平成 24 年	4,498	1,161	-	146	129	10	-
25	4,487	1,160	-	146	119	10	-
26	4,561	1,240	-	146	113	10	-
27	4,558	1,240	-	146	110	10	-

資料：都都市整備局都営住宅経営部資産活用課・住宅政策推進部地域住宅課

東京都住宅供給公社、独立行政法人都市再生機構

第 1 4 9 表 滅 失 建 築 物 の 推 移

単位：戸、㎡、万円

年 次	除 却			災 害		
	建 築 物 数	床 面 積 の 合 計	建 築 物 評 価 額	建 築 物 数	床 面 積 の 合 計	建 築 物 損 害 見 積 額
平成 23 年	35	7,064	3,529	3	287	4,951
24	46	4,782	7,195	7	478	21,916
25	51	6,810	5,301	1	15	187
26	29	2,945	2,728	-	-	-
27	26	4,843	2,702	2	174	1,705

資料：都都市整備局市街地建築部建築企画課

注：災害の建築物損害見積額は木造のみの額

宅 数 の 推 移

		そ の 他									
分 譲 住 宅		総 数		持 家		貸 家		給 与 住 宅		分 譲 住 宅	
戸 数	総床面積	戸 数	総床面積	戸 数	総床面積	戸 数	総床面積	戸 数	総床面積	戸 数	総床面積
312	29,598	15	597	5	281	6	221	4	95	-	-
229	23,010	20	632	6	323	3	42	11	267	-	-
254	24,488	23	473	6	192	12	188	5	93	-	-
742	75,310	19	6,292	1	13	4	57	14	6,222	-	-
231	20,211	15	456	3	179	3	84	9	193	-	-

住 宅 戸 数 の 推 移

(各年度末現在)

高優賃		公社一般 賃貸住宅	都市機構 賃貸住宅
都施行	区市施行		
-	-	1,650	1,402
-	-	1,650	1,402
-	-	1,650	1,402
-	-	1,650	1,402

第150表 住宅の建て方、住宅の所有の関係別住宅に住む一般世帯数
一般世帯人員、一世帯当たり人員

単位：世帯、人

(平成27年10月1日現在)

区分	総数	一戸建	長屋建	共同住宅					その他
				総数	建物全体の階数				
					1・2階建	3～5階建	6～10階建	11階建以上	
一般世帯数	36,510	—	—	—	—	—	—	—	—
住宅に住む一般世帯	36,122	11,690	419	23,981	4,560	9,855	5,578	3,988	32
主世帯	35,897	11,566	417	23,883	4,540	9,802	5,567	3,974	31
持ち家	20,288	10,982	30	9,262	56	2,169	3,885	3,152	14
公営・公団 公社の借家	4,022	—	—	4,022	7	2,555	979	481	—
民間借家	11,032	558	373	10,090	4,365	4,895	546	284	11
給与住宅	555	26	14	509	112	183	157	57	6
間借り	225	124	2	98	20	53	11	14	1
一般世帯人員	86,230	—	—	—	—	—	—	—	—
住宅に住む一般世帯	85,674	33,161	1,022	51,423	6,748	19,243	14,746	10,686	68
主世帯	85,243	32,877	1,019	51,280	6,725	19,161	14,731	10,663	67
持ち家	56,988	31,535	64	25,351	143	5,231	11,191	8,786	38
公営・公団 公社の借家	8,433	—	—	8,433	11	5,066	2,257	1,099	—
民間借家	18,692	1,261	915	16,496	6,417	8,423	1,025	631	20
給与住宅	1,130	81	40	1,000	154	441	258	147	9
間借り	431	284	3	143	23	82	15	23	1
一世帯当たり人員	2.00	—	—	—	—	—	—	—	—
住宅に住む一般世帯	2.00	3.00	2.00	2.00	1.00	2.00	3.00	6.00	2.00
主世帯	2.00	3.00	2.00	2.00	1.00	2.00	3.00	6.00	2.00
持ち家	3.00	3.00	2.00	3.00	3.00	2.00	3.00	6.00	3.00
公営・公団 公社の借家	2.00	—	—	2.00	2.00	2.00	2.00	2.00	—
民間借家	2.00	2.00	2.00	2.00	1.00	2.00	2.00	5.00	2.00
給与住宅	2.00	3.00	3.00	2.00	1.00	2.00	2.00	7.00	2.00
間借り	2.00	2.00	2.00	1.00	1.00	2.00	1.00	1.00	1.00

資料：国勢調査

(3) ガス

第151表 ガス管延長及び東京ガス需要家件数の推移

単位：m、件、%

(各年度末現在)

年 度	導 管 延 長			需 要 家 件 数	普 及 率
	総 延 長	本 管	支 管		
平成22年度	197,973	111,079	86,894	26,760	74.0
23	200,266	112,174	88,092	27,105	75.6
24	203,816	114,241	89,575	27,504	76.0
25	211,761	118,809	92,952	27,915	76.4
26	216,348	121,698	94,650	28,749	76.9
27	219,811	123,292	96,519	29,728	81.0
28	229,067	127,489	101,578	30,410	78.4

資料：東京ガス(株)多摩支店

第152表 都市ガス供給量の推移

単位：千m³

年 度	総 数	4月	5月	6月	7月	8月	9月	10月	11月	12月	1月	2月	3月
平成22年度	19,141	2,080	1,837	1,225	1,304	1,330	1,097	1,120	1,199	1,546	2,149	2,111	2,143
23	19,795	2,143	1,665	1,227	1,217	1,147	1,155	1,173	1,266	1,593	2,435	2,356	2,417
24	20,325	2,166	1,688	1,391	1,264	1,201	1,220	1,143	1,270	1,772	2,597	2,201	2,412
25	20,100	1,877	1,711	1,337	1,254	1,236	1,217	1,143	1,372	1,642	2,498	2,365	2,448
26	20,573	1,989	1,668	1,336	1,312	1,359	1,179	1,237	1,526	1,593	2,677	2,311	2,386
27	21,031	2,158	1,863	1,257	1,433	1,427	1,192	1,288	1,484	1,677	2,408	2,341	2,503
28	21,934	2,369	1,799	1,415	1,462	1,363	1,294	1,340	1,440	2,024	2,485	2,376	2,568

資料：東京ガス(株)多摩支店

注) 1m³当たり、11,000kcalの都市ガスで概算

注) 総数と月の内訳数値の合計は単位以下切り捨ての関係で一致しない場合があります。

(4) 水 道

第153表 上水道料金適用区分給水件数及び使用水量

(各年4月1日現在)

年 度	総 数		一 般 用		共 同 住 宅 扱 い	
	件 数 (件)	水 量 (千 m ³)	件 数 (件)	水 量 (千 m ³)	件 数 (件)	水 量 (千 m ³)
平成24年度	38,350	8,292	37,705	8,172	643	119
25	38,656	8,344	37,986	8,227	668	116
26	39,020	8,313	38,329	8,187	689	125
27	39,662	8,232	38,948	8,099	713	132
28	40,225	8,328	39,489	8,200	735	127

年 度	そ の 他		給 水 人 口 (人)	普 及 率
	件 数 (件)	水 量 (千 m ³)		(%)
平成24年度	2	1	85,605	100.0
25	2	1	86,240	100.0
26	2	1	86,662	100.0
27	1	1	87,636	100.0
28	1	1	89,208	100.0

資料：平成24年度及び平成25年度 東京としとうけい(東京都市統計協議会)

平成26年度から東京都水道局

※平成26年度以降の給水人口は10月1日現在の数値であり、次回の国勢調査の結果により補正されることがある

9. 交通·通信

(1) 交通

第154表 自動車保有台数の推移

単位:台

(各年度末現在)

年 度	総 数	貨 物 自 動 車			
		総 数	普 通 車	小 型 車	被けん引車(トレーラー)
平成21年度	24,232	1,922	536	1,385	1
22	24,333	1,931	549	1,381	1
23	24,629	1,920	563	1,356	1
24	24,881	1,936	581	1,353	2
25	24,941	1,957	604	1,348	5
26	24,908	2,028	669	1,353	6
27	25,085	2,098	693	1,399	6

年 度	乗 用 車			乗合自動車	特殊用途車	大型特殊車
	総 数	普 通 車	小 型 車			
平成21年度	21,748	10,397	11,351	59	467	36
22	21,849	10,545	11,304	61	457	35
23	22,154	10,861	11,293	57	462	36
24	22,330	11,131	11,199	62	516	37
25	22,376	11,313	11,063	60	512	36
26	22,283	11,467	10,816	57	504	36
27	22,368	11,682	10,686	62	520	37

資料：「東京都統計年鑑」(財)自動車検査登録協会、都建設局道路管理部管理課

第155表 軽自動車等の台数の推移

単位:台

(各年4月1日現在)

年 次	総 数	軽自動車	原動機付自転車	小型特殊	二輪の小型自動車
平成23年	13,203	6,612	5,447	253	891
24	13,293	6,760	5,358	257	918
25	13,475	6,952	5,334	253	936
26	13,670	7,190	5,249	260	971
27	13,697	7,344	5,131	260	962
28	13,727	7,449	5,036	267	975
29	13,766	7,584	4,942	269	971

資料：企画部課税課

第156表 JR南武線駅別乗車人員

単位：人

区 分	平成26年度		27		28		
	年間	1日平均	年間	1日平均	年間	1日平均	
矢野口乗車	3,582,017	9,813	3,661,586	10,004	3,675,922	10,071	
	定 期	2,414,251	6,614	2,478,998	6,773	2,511,762	6,881
	普 通	1,167,766	3,199	1,182,588	3,231	1,164,160	3,189
稲城長沼乗車	2,515,038	6,890	2,597,266	7,095	2,670,426	7,316	
	定 期	1,753,034	4,802	1,807,921	4,939	1,865,825	5,111
	普 通	762,004	2,087	789,345	2,156	804,601	2,204
南多摩乗車	2,446,580	6,702	2,500,195	6,830	2,571,781	7,045	
	定 期	1,593,352	4,365	1,617,314	4,418	1,669,227	4,573
	普 通	853,228	2,337	882,881	2,412	902,554	2,472

資料：東日本旅客鉄道(株)八王子支社

第157表 京王相模原線駅別乗車人員

単位：人

区 分	平成26年度		27		28		
	年間	1日平均	年間	1日平均	年間	1日平均	
京王 乗車	2,231,625	6,156	2,378,979	6,550	2,455,813	6,771	
	よみうりランド 定 期	1,097,610	3,049	1,111,800	3,088	1,122,060	3,117
	普 通	1,134,015	3,107	1,267,179	3,462	1,333,753	3,654
稲 城 乗車	3,619,893	10,004	3,671,038	10,134	3,781,189	10,450	
	定 期	2,265,630	6,294	2,288,130	6,356	2,380,680	6,613
	普 通	1,354,263	3,710	1,382,908	3,778	1,400,509	3,837
若 葉 台 乗車	4,445,759	12,285	4,665,756	12,880	4,845,960	13,392	
	定 期	2,742,810	7,619	2,883,090	8,009	3,026,190	8,406
	普 通	1,702,949	4,666	1,782,666	4,871	1,819,770	4,986

資料：京王電鉄(株)

(2) 通 信

第 158 表 郵便局施設状況

(各年度末現在)

年 度	郵便局					郵便ポスト	郵便切手 収入印紙 売捌所
	総 数	普通局	特 定 局		簡易郵便局		
			集 配 局	無 集 配 局			
平成 24 年度	7	-	-	7	-	55	49
25	7	-	-	7	-	56	48
26	7	-	-	7	-	56	49
27	7	-	-	7	-	54	49
28	7	-	-	7	-	56	43

資料：日本郵便株式会社 多摩郵便局

第159表 郵便物取扱件数(引受数)

単位：件

年度	稲城長沼郵便局						矢野口郵便局					
	通常郵便物			小包郵便物			通常郵便物			小包郵便物		
	総数	書留	普通速達	総数	書留	普通	総数	書留	普通速達	総数	書留	普通
平成24年度	8,983	7,689	1,294	4,142	230	3,912	9,831	8,179	1,652	6,571	341	6,230
25	7,823	6,653	1,170	2,348	59	2,289	9,484	7,988	1,496	6,538	462	6,076
26	8,990	7,471	1,519	2,338	28	2,310	9,554	8,495	1,059	4,254	72	4,182
27	9,247	8,123	1,655	2,441	18	2,357	11,616	10,576	1,040	4,142	357	3,785
28	9,034	8,645	1,849	2,424	19	2,496	11,277	10,029	1,248	4,440	412	4,028

年度	稲城平尾郵便局						稲城駅前郵便局					
	通常郵便物			小包郵便物			通常郵便物			小包郵便物		
	総数	書留	普通速達	総数	書留	普通	総数	書留	普通速達	総数	書留	普通
平成24年度	4,835	3,832	1,003	2,512	7	2,505	9,419	8,407	1,012	3,022	12	3,010
25	4,772	3,890	882	2,612	13	2,599	9,563	8,429	1,134	3,130	10	3,120
26	4,786	3,833	953	2,592	8	2,584	7,409	6,401	1,008	2,574	6	2,568
27	4,959	4,113	846	2,547	6	2,541	7,350	6,228	1,122	2,725	3	2,722
28	5,377	4,312	1,065	2,547	7	2,540	7,696	6,704	992	2,636	3	2,633

年度	稲城向陽台郵便局						稲城押立郵便局					
	通常郵便物			小包郵便物			通常郵便物			小包郵便物		
	総数	書留	普通速達	総数	書留	普通	総数	書留	普通速達	総数	書留	普通
平成24年度	16,395	13,720	2,675	4,007	26	3,981	8,930	6,776	2,154	2,703	38	2,665
25	9,781	8,414	1,367	3,762	26	3,736	7,683	6,645	1,038	2,910	3	2,907
26	9,537	8,071	1,466	3,710	30	3,680	7,811	6,705	1,106	2,368	10	2,358
27	10,532	8,883	1,649	3,986	5	3,981	7,904	6,893	1,011	2,706	12	2,694
28	10,189	8,585	1,604	3,588	5	3,583	8,021	7,041	980	2,591	2	2,589

年度	稲城若葉台郵便局					
	通常郵便物			小包郵便物		
	総数	書留	普通速達	総数	書留	普通
平成24年度	15,903	13,863	2,040	5,514	20	5,494
25	16,644	13,744	2,900	5,520	17	5,503
26	16,518	13,947	2,571	5,253	13	5,240
27	17,011	14,061	2,950	5,381	5	5,376
28	16,773	13,589	3,184	5,158	6	5,152

資料：各郵便局

10. 交通事故·犯罪·消防

(1) 交通事故

第 160 表 交通事故発生状況

単位:件、人

年次	総数								物損件数
	死亡		重傷		軽傷				
	件数	人員	件数	人員	件数	人員	件数	人員	
平成 23 年	290	332	2	2	1	1	287	329	3,574
24	268	310	0	0	1	1	267	309	3,615
25	266	310	2	2	5	5	259	303	3,794
26	176	204	1	1	3	3	172	200	3,781
27	198	237	3	3	2	2	193	232	3,771
28	188	227	1	2	1	2	186	223	3,722
29	199	234	2	2	4	4	193	228	3,759

資料 : 多摩中央警察署(稲城市)

注)総数には、物損件数を含まない。

注)物損件数は多摩市、稲城市の件数。

第 161 表 年齢層別死傷者数の推移

年次	総数	幼児	小学生	中学生	高校生	19~59歳	60歳以上
平成23年	332 (2)	3	19	7	12	236 (1)	55 (1)
24	309 (2)	9	13	6	6	228 (1)	47 (1)
25	303 (2)	4	5	6	10	218 (0)	60 (2)
26	185 (1)	1	7	4	4	142 (1)	27 (0)
27	237 (3)	6	5	1	2	176 (2)	47 (1)
28	187 (2)	3	0	0	4	130 (2)	29 (0)
29	234 (2)	5	9	9	6	164 (1)	41 (1)

資料 : 多摩中央警察署(稲城市)

注) ()内は、死亡者数で内数

第 1 6 2 表 交通事故原因別発生件数

単位:件

① 運転手の過失による場合(自転車含む)

区 分	平成25年	26	27	28	29
総 数	256	212	206	189	230
信号無視	6	5	9	4	5
右折違反	0	0	0	0	0
左折違反	0	0	0	2	0
優先通行違反	0	0	0	1	7
横断歩道等歩行者妨害	16	6	8	2	8
交差点安全通行方法違反	45	23	22	37	30
一時停止違反	2	4	5	2	3
酒酔運転	0	0	0	0	0
過労運転	0	0	0	0	0
安全不確認	76	53	63	54	63
前方不注意	53	44	46	40	47
ハンドル・ブレーキ操作不適	16	13	18	8	0
徐行違反	1	0	0	1	2
速度違反	0	0	0	1	0
その他	41	64	35	37	65

資料 : 多摩中央警察署(稲城市)

第162表 交通事故原因別発生件数(つづき)

② 歩行者の過失による場合
単位:件

区 分	平成25年	26	27	28	29
総 数	7	3	5	1	7
飛 び 出 し	3	1	1	0	1
駐車車両の直前・直後の横断	0	0	0	0	0
その他の直前・直後の横断	2	0	0	0	0
斜 め 横 断	0	0	0	0	0
左 側 通 行	0	0	0	0	0
横断歩道外の横断	1	2	1	0	3
信 号 無 視	0	0	2	1	0
路 上 遊 び	0	0	0	0	0
幼 児 の ひ と り 歩 き	0	0	0	0	0
そ の 他	1	0	1	0	3

資料 : 多摩中央警察署(稲城市)

第163表 交通災害共済加入状況

単位 : 人、%

(各年4月1日現在)

年 度	人 口 (外国人含む)	加 入 総 数	一 般	特 別 加 入	加 入 率
平成24年度	85,587	27,631	1,979	25,652	32.3
25	85,841	28,121	1,887	26,234	32.8
26	86,268	28,467	1,652	26,815	33.0
27	86,950	28,830	1,366	27,464	33.2
28	87,828	29,277	1,460	27,817	33.3

資料 : 市民部市民課

注)特別加入は、公費負担による加入者(中学生以下、70歳以上等)である。

第164表 交通災害共済見舞金支給状況

単位：件、千円

等級	災害の程度	平成27年度						平成28年度					
		Aコース		Bコース		計		Aコース		Bコース		計	
		件数	見舞金額	件数	見舞金額	件数	見舞金額	件数	見舞金額	件数	見舞金額	件数	見舞金額
総	数	8	440	14	530	22	970	17	950	10	300	27	1,250
1等級	・死亡	0	0	0	0	0	0	0	0	0	0	0	0
2等級	・重度の後遺傷害	0	0	0	0	0	0	0	0	0	0	0	0
3等級	・入院日数30日以上 の傷害	0	0	1	160	1	160	0	0	0	0	0	0
4等級	・入院日数10日以上30日未 満又は実治療日数30日以上の 傷害	2	180	2	120	4	300	6	540	2	120	8	660
5等級	・実治療日数10日以上30日未 満の傷害	4	200	3	90	7	290	4	200	2	60	6	260
6等級	・実治療日数10日未満の傷害	2	60	8	160	10	220	7	210	6	120	13	330

資料：市民部市民課

(2) 犯 罪

第 1 6 5 表 刑法犯種類別発生件数

単位:件

区 分		平成25年	26	27	28	29
総 数		1,884	1,837	1,785	544	528
凶 悪 犯	殺 人	2	2	0	1	0
	強 盗	5	4	4	1	1
	放 火	1	9	1	0	1
	強 姦	4	1	0	1	1
粗 暴 犯	暴 行	34	23	42	15	4
	傷 害	18	28	32	10	13
	脅 迫	4	5	7	2	2
	恐 喝	6	5	4	1	1
侵 入 窃 盗	金 庫 破 り	5	2	3	0	3
	学 校 荒 ら し	1	4	2	0	0
	事 務 所 荒 ら し	18	5	10	1	2
	空 き 巣 ね ら い	37	36	65	7	8
	忍 び 込 み	7	6	5	6	1
	出 店 荒 ら し	14	14	14	4	8
	居 あ き	4	1	7	0	1
	その他の侵入	4	15	15	3	4
非 侵 入 窃 盗	自 動 車 盗	21	13	24	1	1
	オ ー ト バ イ 盗	119	83	94	25	13
	自 転 車 盗	518	541	435	158	167
	車 上 ね ら い	33	38	26	16	21
	工 事 場 ね ら い	9	11	18	4	2
	す り	6	5	9	1	0
	ひ っ た く り	5	5	5	0	0
	万 引 き	293	278	260	59	67
その他の非侵入	304	269	307	93	92	
風 俗 犯	わ い せ つ	25	26	17	6	1
そ の 他	詐 欺	85	90	83	24	22
	その他の知能犯	8	2	1	0	2
	その他の刑法犯	294	316	295	105	90

資料 : 多摩中央警察署

※平成25年～平成27年は、多摩市、稲城市の件数 平成28年及び平成29年は、稲城市の件数。

第 1 6 6 表 特別法犯発生件数

単位:件		平成26年	27	28	29
区	分				
麻 薬 関 係 取 締 法		23	17	-	-
出 入 国 管 理 及 び 難 民 認 定 法		8	8	-	-
ス ト ー カ ー 規 制 法	検 挙	0	8	0	1
	警 告	5	8	5	1
	禁 止 命 令	0	0	1	0
	援 助	1	2	1	1
D V 規 制 法	相 談 件 数	47	89	37	25
	禁 止 命 令	0	0	1	-
	援 助	12	31	9	8
	保 護	2	2	2	0

資料:多摩中央警察署

※平成26年及び平成27年は、多摩市、稲城市の件数。平成28年及び平成29年は、稲城市の件数。

第 1 6 7 表 児童相談件数

単位:件		平成16年度	17	18	19	20	21	22	23	24	25	26	27	28
区	分													
総	数	97	144	147	127	118	88	79	83	111	104	150	219	177
受 付 状 況	養 護	29	51	50	58	58	31	31	37	55	54	84	126	105
	保 健	-	1	-	-	-	-	-	-	-	-	-	-	-
	非 行	17	20	19	10	10	4	9	9	8	4	10	21	11
	育 成	27	24	20	16	8	6	8	7	8	11	10	21	13
	障 害 相 談	16	30	51	35	33	39	27	25	35	30	36	42	39
	こ と ば の 遅 れ	-	1	2	-	-	-	-	-	-	-	-	-	-
	そ の 他	8	17	5	8	9	8	4	5	5	5	10	9	1

資料:東京都多摩児童相談所

第 1 6 8 表 非行少年刑法犯検挙人員

単位:人		平成25年	26	27	28	29
区	分					
総	数	200	161	104	46	36
凶 悪 犯	殺 人	0	0	0	0	0
	強 盗	0	0	0	0	1
	放 火	0	0	0	0	0
	強 姦	0	0	0	0	0
粗 暴 犯	暴 行	7	5	1	2	4
	傷 害	6	4	7	1	2
	恐 喝	4	5	0	0	0
	公 務 執 行 妨 害	0	0	8	0	0
窃 盗 犯	侵 入 盗	2	3	0	0	0
	万 引 き	89	78	54	21	13
	そ の 他	56	46	18	7	3
そ の 他	占 有 離 脱 物 横 領	18	15	13	1	6
	そ の 他	18	5	3	14	7

資料:多摩中央警察署(多摩市、稲城市)

※未送致含む

※平成26年及び平成27年は、多摩市、稲城市の件数。平成28年及び平成29年は、稲城市の件数。

(3) 消 防

第 1 6 9 表 火 災 発 生 状 況

単位 : 件、㎡、人、千円

区 分	平成23年	24	25	26	27	28	29
火 災 件 数							
総 数	30	24	12	10	30	11	39
建 物	23	15	7	5	7	6	10
林 野	-	-	-	-	-	-	-
車 両	4	3	1	1	1	2	2
航 空 機	-	-	-	-	-	-	-
そ の 他	3	6	4	4	22	3	27
焼 損 面 積							
建 物	86	466	15	101	84	323	92
林 野	-	-	-	-	-	-	-
そ の 他	-	1,242	570	17	436	20	210
そ の 他							
死 者	-	1	-	-	1	-	1
負 傷 者	7	4	1	-	2	3	2
損 害 額	75,385	273,944	9,054	11,180	14,549	14,948	78,604

資料 : 稲城消防署

第 1 7 0 表 原 因 別 火 災 発 生 件 数

単位:件

区 分	平成23年	24	25	26	27	28	29
総 数	30	24	12	10	30	11	39
放火または疑い	6	4	4	2	15	2	27
た き 火	1	2	-	-	-	-	-
火 遊 び	1	2	-	1	3	2	-
こ ん ろ	4	3	-	1	-	-	2
た ば こ	4	5	1	1	3	-	-
ス ト ー プ	-	-	-	-	-	1	1
電 気 配 線 等	4	-	-	-	-	2	1
電 気 機 器 等	2	1	1	1	-	-	-
マ ッ チ ・ ラ イ タ ー	-	-	-	-	-	-	4
油 又 は ガ ス を 燃 料 と す る 設 備	-	-	-	-	-	-	-
内 燃 機 関	-	-	-	-	-	-	-
そ の 他	4	4	3	2	6	3	2
不 明	4	3	3	2	3	1	2

資料 : 稲城消防署

第 1 7 1 表 事故種別救急活動状況

単位:件、人

区 分	平成23年	24	25	26	27	28	29
総 数							
出場件数	3,414	3,343	3,423	3,531	3,380	3,643	3,614
搬送人員	3,151	3,080	3,162	3,287	3,108	3,326	3,403
火 災							
出場件数	5	2	1	1	3	2	5
搬送人員	5	2	1	-	2	3	2
運動競技							
出場件数	39	38	62	45	42	46	51
搬送人員	37	36	62	44	44	43	51
自然災害							
出場件数	4	-	-	-	-	-	-
搬送人員	4	-	-	-	-	-	-
水 難							
出場件数	1	-	1	-	1	2	2
搬送人員	-	-	-	-	-	-	2
労働災害							
出場件数	19	31	21	21	26	24	23
搬送人員	18	30	21	21	27	23	22
一般負傷							
出場件数	489	510	502	526	497	564	588
搬送人員	438	463	456	478	450	505	550
自 損							
出場件数	54	35	35	29	43	43	30
搬送人員	37	23	21	20	24	27	27
加 害							
出場件数	25	19	9	22	13	23	33
搬送人員	21	15	5	16	11	18	24
急 病							
出場件数	2,236	2,155	2,231	2,330	2,226	2,454	2,385
搬送人員	2,058	1,957	2,041	2,167	2,034	2,245	2,246
交 通							
出場件数	340	338	360	320	288	269	272
搬送人員	336	345	356	306	275	259	265
そ の 他							
出場件数	202	215	201	237	241	216	225
搬送人員	197	209	199	235	241	203	214

資料 : 稲城消防署

第 172 表 負傷程度別救急活動状況

単位:件、人

区 分	平成23年	24	25	26	27	28	29
出 場 件 数	3,152	3,414	3,343	3,531	3,380	3,643	3,614
搬 送 人 員							
総 数	3,151	3,080	3,162	3,287	3,108	3,326	3,403
軽 傷	1,784	1,763	1,651	1,739	1,617	1,817	1,931
中 等 症 等	1,070	984	1,205	1,233	1,178	1,154	1,131
重症及び重篤	284	311	279	295	295	331	325
死 亡	12	21	27	20	18	24	16
そ の 他	1	1	-	-	-	-	-

資料 : 稲城消防署

第 173 表 事故種別救助活動状況

単位:件、人

区 分	平成23年	24	25	26	27	28	29
総 数							
出 場 件 数	41	36	51	36	57	68	40
救 助 人 員	34	22	31	26	29	35	26
火 災 事 故							
出 場 件 数	4	2	1	-	2	1	1
救 助 人 員	13	1	-	-	1	-	1
交 通 事 故							
出 場 件 数	7	6	19	7	9	10	6
救 助 人 員	5	2	12	3	5	8	5
水 難 事 故							
出 場 件 数	-	-	-	-	-	-	1
救 助 人 員	-	-	-	-	-	-	1
機 械 に よ る 事 故							
出 場 件 数	1	-	-	-	1	1	-
救 助 人 員	-	-	-	-	1	-	-
建 物 等 に よ る 事 故							
出 場 件 数	1	22	23	22	38	47	28
救 助 人 員	1	15	13	17	20	23	15
そ の 他							
出 場 件 数	28	6	8	7	7	9	4
救 助 人 員	15	4	6	6	2	4	4

資料 : 稲城消防署

第174表 分団別消防団員数

単位:人

(平成29年12月31日現在)

区 分	消防団員数								
	団 長	副 団 長	分 団 長	副分団長	部 長	班 長	団 員	支援団員	計
総 数	1	2	8	8	9	17	108 (4)	39	192 (4)
本 部	1	2			1	1	3 (2)	39	47 (2)
第1分団			1	1	1	2	16		21
第2分団			1	1	1	2	15		20
第3分団			1	1	1	2	13		18
第4分団			1	1	1	2	14		19
第5分団			1	1	1	2	11		16
第6分団			1	1	1	2	13		18
第7分団			1	1	1	2	14		19
第8分団			1	1	1	2	9 (2)		14 (2)

()は女性団員数

資料 : 稲城消防署

第175表 消防水利施設状況

単位:基

(各年12月31日現在)

区 分	平成23年	24	25	26	27	28	29
総 数	1,386	1,392	1,423	1,444	1,469	1,491	1,529
消火栓	1,093	1,100	1,128	1,143	1,164	1,186	1,218
貯水槽	269	268	271	277	280	280	287
貯水池	1	1	1	1	1	1	1
プール	23	23	23	23	24	24	23

資料 : 稲城消防署

11. 選挙・議会・職員

(1) 選挙

第176表 選挙人名簿登録者の推移

単位:人

年次	選挙人名簿			農業委員会委員選挙人名簿		
	総数	男	女	総数	男	女
平成25年	67,853	34,227	33,626	639	351	288
26	68,150	34,338	33,812	630	348	282
27	68,938	34,661	34,277	620	340	280
28	71,881	36,122	35,759	-	-	-
29	72,752	36,538	36,214	-	-	-

資料：選挙管理委員会

注)選挙人名簿の平成29年については12月1日現在。平成28年以前は各年12月2日現在。

注)農業委員会委員選挙人名簿は、各年3月31日現在。平成27年9月4日に農業委員会の委員の公選制廃止。

農業委員会委員選挙人名簿は公選制廃止前に選ばれた委員の任期満了期日である平成29年7月19日まで据え置かれた。

第177表 投票区別選挙人名簿登録者数

単位:人

(平成29年12月1日現在)

投票区	区 域	総 数	男	女
	総 数	72,752	36,538	36,214
1	矢野口・東長沼	5,608	2,955	2,653
2	矢野口・東長沼・百村・大丸	7,557	3,856	3,701
3	大 丸	3,240	1,606	1,634
4	坂 浜	2,244	1,160	1,084
5	矢野口・東長沼・押立	4,989	2,574	2,415
6	矢野口・押立	3,500	1,782	1,718
7	平 尾	2,894	1,447	1,447
8	東長沼・大丸	5,517	2,889	2,628
9	平 尾	4,553	2,203	2,350
10	矢 野 口	4,468	2,313	2,155
11	向陽台・百村	5,278	2,584	2,694
12	平 尾	2,275	1,085	1,190
13	向 陽 台	3,743	1,824	1,919
14	長峰・若葉台・坂浜	4,040	1,923	2,117
15	坂 浜 ・ 若 葉 台	4,610	2,243	2,367
16	矢野口・東長沼	3,890	2,013	1,877
17	若 葉 台	4,346	2,081	2,265

資料：選挙管理委員会

第 178 表 選挙

① 地方の選挙

単位：人、%

区分	執行年月日	当日有権者数		
		総数	男	女
市長	平成 3年 4月 21日	41,045	21,083	19,962
	7 4 23	45,854	23,654	22,200
	11 4 25	50,288	25,774	24,514
	15 4 27	55,504	28,445	27,059
	19 4 22	61,235	31,031	30,204
	23 4 24	65,353	33,049	32,304
	27 4 26	66,949	33,647	33,302
市議会議員	平成 3年 4月 21日	41,045	21,083	19,962
	7 4 23	45,854	23,654	22,200
	11 4 25	50,288	25,774	24,514
	15 4 27	55,504	28,445	27,059
	19 4 22	61,235	31,031	30,204
	23 4 24	65,353	33,049	32,304
	27 4 26	66,949	33,647	33,302
東京都知事	平成11年 4月 11日	50,587	25,928	24,659
	15 4 13	56,076	28,764	27,312
	19 4 8	61,200	31,017	30,183
	23 4 10	65,812	33,278	32,534
	24 12 16	66,758	33,665	33,093
	26 2 9	67,262	33,902	33,360
	28 7 31	70,607	35,467	35,140
東京都議会議員	平成 5年 6月 27日	45,223	23,510	21,713
	9 7 6	48,832	25,099	23,733
	13 6 24	53,987	27,676	26,311
	17 7 3	58,391	29,759	28,632
	21 7 12	63,991	32,445	31,546
	25 6 23	66,604	33,542	33,062
	29 7 2	71,276	35,775	35,501

の 投 票 状 況

投 票 者 数			投 票 率		
総 数	男	女	平 均	男	女
27,267	12,929	14,338	66.43	61.32	71.83
26,285	12,452	13,833	57.32	52.64	62.31
29,226	13,981	15,245	58.12	54.24	62.19
29,956	14,284	15,672	53.97	50.22	57.92
32,716	15,804	16,912	53.43	50.93	55.99
34,954	17,056	17,898	53.48	51.61	55.40
34,361	16,749	17,612	51.32	49.78	52.89
27,272	12,932	14,340	66.44	61.34	71.84
26,290	12,455	13,835	57.33	52.65	62.32
29,234	13,987	15,247	58.13	54.27	62.20
29,964	14,289	15,675	53.99	50.23	57.93
32,716	15,804	16,912	53.43	50.93	55.99
34,953	17,055	17,898	53.48	51.61	55.40
34,368	16,754	17,614	51.33	49.79	52.89
29,817	14,846	14,971	58.94	57.26	60.71
26,662	13,094	13,568	47.55	45.52	49.68
35,322	17,511	17,811	57.72	56.46	59.01
39,690	19,580	20,110	60.31	58.84	61.81
44,096	22,284	21,812	66.05	66.19	65.91
32,272	16,337	15,935	47.98	48.19	47.77
44,321	21,837	22,484	62.77	61.57	63.98
24,816	12,217	12,599	54.87	51.97	58.03
20,699	10,216	10,483	42.39	40.70	44.17
26,554	13,126	13,428	49.19	47.43	51.04
22,793	11,432	11,361	39.04	38.42	39.68
35,352	17,980	17,372	55.25	55.42	55.07
31,320	15,615	15,705	47.02	46.55	47.50
38,760	19,442	19,318	54.38	54.35	54.42

② 国の選挙

単位:人、%

区 分	執 行 年 月 日	当 日 有 権 者			
		総 数	男	女	
衆 議 院 議 員	(小選挙区選出)	平成15年11月9日	57,745	29,597	28,148
	(比例代表選出)		57,805	29,624	28,181
	(小選挙区選出)	17 9 11	59,720	30,495	29,225
	(比例代表選出)		59,789	30,527	29,262
	(小選挙区選出)	21 8 30	65,139	33,058	32,081
	(比例代表選出)		65,139	33,058	32,081
	(小選挙区選出)	24 12 16	67,368	34,006	33,362
	(比例代表選出)		67,368	34,006	33,362
	(小選挙区選出)	26 12 14	67,996	34,250	33,746
	(比例代表選出)		67,996	34,250	33,746
	(小選挙区選出)	29 10 22	24,929	12,141	12,788
	(比例代表選出)		24,929	12,141	12,788
	(小選挙区選出)	29 10 22	47,620	24,308	23,312
	(比例代表選出)		47,620	24,308	23,312
参 議 院 議 員	(東京都選出)	平成10年7月12日	50,452	25,980	24,472
	(比例代表選出)		50,452	25,980	24,472
	(東京都選出)	13 7 29	54,951	28,238	26,713
	(比例代表選出)		55,009	28,267	26,742
	(東京都選出)	16 7 11	58,589	29,910	28,679
	(比例代表選出)		58,659	29,945	28,714
	(東京都選出)	19 7 29	63,039	32,031	31,008
	(比例代表選出)		63,039	32,031	31,008
	(東京都選出)	22 7 11	65,494	33,160	32,334
	(比例代表選出)		65,494	33,160	32,334
	(東京都選出)	25 7 21	67,573	34,080	33,493
	(比例代表選出)		67,573	34,080	33,493
	(東京都選出)	28 7 10	70,737	35,580	35,157
	(比例代表選出)		70,737	35,580	35,157

資料：選挙管理委員会

- 注) (1)平成19年執行の参院選から在外選挙制度が「選挙区選出」においても実施。
 (2)平成28年執行の参院選から選挙権が18歳以上に拡大。
 (3)平成29年執行の衆院選小選挙区で東京都第21区と第22区に分割されての執行。
 (平成26年以前は、東京都第22区で執行)

の投票状況 (つづき)

投票者数			投票率		
総数	男	女	平均	男	女
34,632	17,533	17,099	59.97	59.24	60.75
34,628	17,532	17,096	59.90	59.18	60.66
40,420	20,300	20,120	67.68	66.57	68.85
40,445	20,313	20,132	67.65	66.54	68.80
44,830	22,749	22,081	68.82	68.82	68.83
44,830	22,746	22,084	68.82	68.81	68.84
44,195	22,347	21,848	65.60	65.71	65.49
44,188	22,342	21,846	65.59	65.70	65.48
38,370	19,538	18,832	56.43	57.05	55.81
38,367	19,539	18,828	56.43	57.05	55.79
14,446	7,061	7,385	57.95	58.16	57.75
14,442	7,058	7,384	57.93	58.13	57.74
26,075	13,384	12,691	54.76	55.06	54.44
26,075	13,384	12,691	54.76	55.06	54.44
29,343	14,754	14,589	58.16	56.79	59.62
29,335	14,750	14,585	58.14	56.77	59.60
30,049	15,131	14,918	54.68	53.58	55.85
30,065	15,142	14,923	54.65	53.57	55.80
34,259	17,332	16,927	58.47	57.95	59.02
34,285	17,346	16,939	58.45	57.93	58.99
37,336	18,959	18,377	59.23	59.19	59.27
37,331	18,957	18,374	59.22	59.18	59.26
39,867	20,228	19,639	60.87	61.00	60.74
39,866	20,227	19,639	60.87	61.00	60.74
37,367	19,093	18,274	55.30	56.02	54.56
37,362	19,089	18,273	55.29	56.01	54.56
42,754	21,525	21,229	60.44	60.50	60.38
42,750	21,523	21,227	60.44	60.49	60.38

第179表 各選挙に

① 地方の選挙

単位:票

区分	執行年月日	有効投票数	自由民主党	日本社会党	公明党	日本共産党
市長	平成3年4月21日	26,904	-	-	-	-
	7 4 23	25,114	-	-	-	-
	11 4 25	28,327	-	-	-	-
	15 4 27	28,886	-	-	-	-
	19 4 22	31,722	-	-	-	-
	23 4 24	34,037	-	-	-	-
	27 4 26	33,355	-	-	-	-
市議会議員	平成3年4月21日	26,769	5,594	1,729	3,660.224	2,687.358
	7 4 23	25,688	898	1,053	4,318.317	2,302
	11 4 25	28,591	-	-	4,918.744	2,962
	15 4 27	29,313	-	-	5,584	2,595
	19 4 22	32,108	3,957	-	6,283	3,488
	23 4 24	34,372	4,105	-	5,733	3,151
	27 4 26	33,824	3303.487	-	5,391	3,599
東京都知事	平成11年4月11日	29,534	-	-	-	-
	15 4 13	26,414	-	-	-	2,122
	19 4 8	34,988	-	-	-	-
	23 4 10	39,406	-	-	-	-
	24 12 16	43,253	-	-	-	-
	26 2 9	31,923	-	-	-	-
	28 7 31	43,869	-	-	-	-
東京都議会議員	平成5年6月27日	24,566	15,164	3,293	-	2,762
	9 7 6	20,427	13,735	-	-	3,217
	13 6 24	26,212	9,549	-	-	3,145
	17 7 3	22,382	10,870.736	-	-	3,886.263
	21 7 12	34,947	11,520	-	-	5,013
	25 6 23	30,898	10,723	-	-	3,606
	29 7 2	38,333	7,426	-	-	4,432

資料：選挙管理委員会

(1)「維新の党」での得票数は平成27年稲城市議選。25年都議選は「日本維新の会」。

おける党派別得票数

社会民主党	民主党	生活者ネット	都民ファーストの会	維新の党 (日本維新の会)	自由党	諸派	無所属
-	-	-	-	-	-	-	26,904
-	-	-	-	-	-	-	25,114
-	-	-	-	-	-	-	28,327
-	-	-	-	-	-	-	28,886
-	-	-	-	-	-	-	31,722
-	-	-	-	-	-	8,358	25,679
-	-	-	-	-	-	-	33,355
-	-	-	-	-	-	-	13,098.416
-	-	985	-	-	-	-	16,131.681
-	-	1,178	-	-	-	-	19,532.254
-	1,645.032	1,289	-	-	-	-	18,199.967
-	5,723.841	1,460	-	-	-	-	11,196.157
-	3,812	1,467	-	-	-	2,131.337	13,972.662
-	2,569	1,245	-	2,653	-	633.512	14,430
-	-	-	-	-	-	21	29,513
-	-	-	-	-	-	-	24,292
-	-	-	-	-	-	993	33,995
-	-	-	-	-	-	106	39,300
-	-	-	-	-	-	1,408	41,845
-	-	-	-	-	-	65	31,858
-	-	-	-	-	-	498	43,371
-	-	-	-	-	-	3,347	-
1,942	-	1,533	-	-	-	-	-
-	-	5,843	-	-	4,934	-	2,741
-	-	7,625	-	-	-	-	-
-	12,291	6,123	-	-	-	-	-
-	4,426	-	-	12,143	-	-	-
-	-	-	9,741	-	-	-	16,734

② 国の選挙

単位:票

区分	執行年月日	有効投票数	自由民主党	民進党 (民主党)	公明党	日本共産党	社会民主党	立憲民主党
衆議院議員	(小選挙区選出) 平成15年 11月9日	33,483	14,675	15,198	-	3,081	-	-
	(比例代表選出)	33,967	10,475	14,225	4,595	2,962	1,710	-
	(小選挙区選出) 17 9 11	39,720	20,991	14,703	-	3,639	-	-
	(比例代表選出)	39,946	15,884	12,530	4,508	3,354	2,158	-
	(小選挙区選出) 21 8 30	44,064	16,719	22,887	-	3,664	-	-
	(比例代表選出)	44,293	10,692	19,487	3,837	3,943	2,319	-
	(小選挙区選出) 24 12 16	42,173	17,441	9,364	-	3,116	-	-
	(比例代表選出)	43,436	10,476	7,441	3,940	2,818	1,016	-
	(小選挙区選出) 26 12 14	37,142	18,079	11,219	-	5,035	-	-
	(比例代表選出)	37,641	11,919	7,140	4,113	5,425	898	-
	東京都第21区 (小選挙区選出) 29 10 22	13,926	5,554	-	-	-	2,431	-
	(比例代表選出)	14,284	4,220	-	1,188	1,282	213	3,773
	東京都第22区 (小選挙区選出) 29 10 22	25,545	12,056	-	-	2,132	-	8,093
	(比例代表選出)	25,766	8,021	-	2,504	2,494	260	6,281
参議院議員	(東京都選出) 平成10年 7月12日	28,297	5,690	5,554	4,925	4,717	1,241	-
	(比例代表選出)	28,576	5,228	7,065	3,911	5,433	1,898	-
	(東京都選出) 13 7 29	28,879	7,621	4,384	4,591	3,361	1,064	-
	(比例代表選出)	29,341	9,887.796	5,218.976	4,008.944	2,973	2,100.438	-
	(東京都選出) 16 7 11	33,658	5,075.073	11,814	4,668	2,553	1,348.926	-
	(比例代表選出)	33,507	8,364.979	13,856.946	4,603	3,015.052	2,158	-
	(東京都選出) 19 7 29	36,687	7,736	12,815.835	4,412	3,129	1,495	-
	(比例代表選出)	36,642	8,503.933	16,108.637	4,148.361	3,245.156	1,826	-
	(東京都選出) 22 7 11	39,254	6,311	17,836.954	4,100	3,035	674	-
	(比例代表選出)	39,139	7,706.387	13,432.048	4,019	2,857.014	1,822.800	-
	(東京都選出) 25 7 21	36,620	10,818	3,656.800	4,666	4,023	-	-
	(比例代表選出)	36,627	11,588.413	4,363.666	3,935.058	4,577	777	-
	(東京都選出) 28 7 10	41,693	10,025	12,160	4,596	4,293	639	-
	(比例代表選出)	41,639	14,125.710	9,137.450	4,279.288	5,717.999	1,160	-

資料：選挙管理委員会

注) (1) 平成13年執行の参院選から非拘束名簿式比例代表制を導入。

(2) 平成29年執行の衆院選小選挙区で東京都第21区と第22区に分割されての執行。

(平成26年以前は、東京都第22区で執行)

おける党派別得票数(つづき)

日本維新の会 (おおさか維新の党) (維新の党)	次世代の党	生活の党	生活の党と 山本太郎と なかまたち	自由党	新党日本	国民新党	みんなの党	新党改革	たちがれ日本
-	-	-	-	-	-	-	-	-	-
-	-	-	-	-	-	-	-	-	-
-	-	-	-	-	-	-	-	-	-
-	-	-	-	-	1,512	-	-	-	-
-	-	-	-	-	-	-	-	-	-
-	-	-	-	-	584	546	2,631	-	-
6,496	-	-	-	-	-	-	5,503	-	-
9,013	-	-	-	-	-	-	5,334	659	-
-	2,809	-	-	-	-	-	-	-	-
5,206	1,847	865	-	-	-	-	-	120	-
-	-	-	-	-	-	-	-	-	-
446	-	-	-	-	-	-	-	-	-
-	-	-	-	-	-	-	-	-	-
945	-	-	-	-	-	-	-	-	-
-	-	-	-	-	-	-	-	-	-
-	-	-	-	2,892	-	-	-	-	-
-	-	-	-	2,269	-	-	-	-	-
-	-	-	-	2,679.547	-	-	-	-	-
-	-	-	-	-	-	-	-	-	-
-	-	-	-	-	-	-	-	-	-
-	-	-	-	-	-	987	-	-	-
-	-	-	-	-	1,475	460.843	-	-	-
-	-	-	-	-	-	315	4,087	537	719
-	-	-	-	-	-	463	5,879.478	943.112	940.145
3,594	-	-	-	-	-	-	1,854	-	-
4977.282	-	708	-	-	-	-	4,530.445	-	-
3,302	-	-	-	-	-	-	-	344	-
3,302	-	-	1,146	-	-	-	-	651	-

(3)「民進党」は平成28年執行の参院選。それ以前は「民主党」での得票数。

(4)「日本維新の会」は、29年衆院選、25年参院選。「おおさか維新の党」は、28年参院選。「維新の党」は、26年衆院選。

第179表 各選挙における党派別得票数(つづき)

② 国の選挙

単位:票

区分	執行年月日	有効投票数	日本創新党	第二院 クラブ	日本未来の党	希望の党	諸派	無所属
衆議院議員	(小選挙区選出) 平成15年 11月9日	33,483	-	-	-	-	-	529
	(比例代表選出)	33,967	-	-	-	-	-	-
	(小選挙区選出) 17 9 11	39,720	-	-	-	-	-	387
	(比例代表選出)	39,946	-	-	-	-	-	-
	(小選挙区選出) 21 8 30	44,064	-	-	-	-	794	-
	(比例代表選出)	44,293	-	-	-	-	254	-
	(小選挙区選出) 24 12 16	42,173	-	-	-	-	253	-
	(比例代表選出)	43,436	-	-	2,622	-	117	-
	(小選挙区選出) 26 12 14	37,142	-	-	-	-	-	-
	(比例代表選出)	37,641	-	-	-	-	108	-
	(小選挙区選出) 29 10 22	13,926	-	-	-	5,488	453	-
	(比例代表選出)	14,284	-	-	-	2,793	369	-
	(小選挙区選出) 29 10 22	25,545	-	-	-	3,264	-	-
	(比例代表選出)	25,766	-	-	-	4,416	845	-
参議院議員	(東京都選出) 平成10年 7月12日	28,297	-	-	-	-	1,326.628	4,843.371
	(比例代表選出)	28,576	-	454	-	-	1,695	-
	(東京都選出) 13 7 29	28,879	-	-	-	-	1,407	4,182
	(比例代表選出)	29,341	-	540	-	-	1,932.294	-
	(東京都選出) 16 7 11	33,658	-	-	-	-	112	8,087
	(比例代表選出)	33,507	-	-	-	-	1,509.020	-
	(東京都選出) 19 7 29	36,687	-	-	-	-	812.164	5,300
	(比例代表選出)	36,642	-	-	-	-	874.066	-
	(東京都選出) 22 7 11	39,254	978	-	-	-	202	459.045
	(比例代表選出)	39,139	690	-	-	-	386.009	-
	(東京都選出) 25 7 21	36,620	-	-	-	-	1,069.199	6,939
	(比例代表選出)	36,627	-	-	-	-	1,170.130	-
	(東京都選出) 28 7 10	41,693	-	-	-	-	1,810.127	4,523.872
	(比例代表選出)	41,693	-	-	-	-	2,119.549	-

資料：選挙管理委員会

注(1)平成13年7月29日執行の参院選から非拘束名簿式比例代表制を導入。

(2)平成29年執行の衆院選小選挙区で東京都第21区と第22区に分割されての執行。

(平成26年以前は、東京都第22区で執行)

(2) 議会

第180表 党派別市議会議員数及び年齢構成

単位:人 (平成29年5月1日現在)

年 齢	総 数	党 派					
		自 由 民 主 党	民 進 党	公 明 党	日 本 共 産 党	無 所 属	生 活 者 ネ ッ ト ワ ー ク
総 数	22	2	2	4	2	11	1
30 歳 未 満	0						
30 ～ 39	4				1	3	
40 ～ 49	6		2	1	1	2	
50 ～ 59	5			3		2	
60 ～ 69	6	2				3	1
70 歳 以 上	1					1	

資料：議会事務局

第181表 党派別市議会議員数の推移

単位:人

年 次	定 数	総 数	党 派							
			自 由 民 主 党	民 進 党 (民主党)	公 明 党	日 本 共 産 党	無 所 属	生 活 者 ネ ッ ト ワ ー ク	み ん な の 党	維 新 の 党
平成24年5月1日	22	22	3	2	4	2	9	1	1	—
25 5 1	22	22	3	2	4	2	9	1	1	—
26 5 1	22	22	3	1	4	2	10	1	1	—
27 5 1	22	22	2	2	4	2	10	1	—	1
28 5 1	22	22	2	2	4	2	11	1	—	—
29 5 1	22	22	2	2	4	2	11	1	—	—

資料：議会事務局

※民進党は、平成27年まで民主党

第182表 地区別市議会議員数の推移

単位:人

時 点	総 数	矢野口	東長沼	大 丸	百 村	坂 浜	平 尾	押 立	向陽台	長 峰	若葉台
平成23年5月1日	22	2	1	3	2	1	4	1	4	2	2
24 5 1	22	2	1	3	2	1	4	1	4	2	2
25 5 1	22	2	1	3	3	1	4	1	3	2	2
26 5 1	22	2	1	3	3	1	4	1	3	2	2
27 5 1	22	4	1	3	2	2	3	-	2	2	3
28 5 1	22	4	1	3	2	2	3	-	2	2	3
29 5 1	22	4	1	3	2	2	3	-	2	2	3

資料 : 議会事務局

第183表 議案審議件数及び請願・陳情の状況

単位:人

年 次	議 案 審 議 件 数						請 願 ・ 陳 情								
	総 数	議 員 提 出	予 算	条 例	決 算	そ の 他	受 理 件 数	審 議 件 数	採 択	不 採 択	一 部 採 択 及 び 趣 旨 採 択	継 続 審 議	取 り 下 げ	審 議 未 了	そ の 他
平成24年	77	5	20	24	8	20	17	15	1	11	3	-	-	-	2
25	112	8	22	52	7	23	9	8	-	6	2	-	-	-	1
26	104	9	22	35	7	31	12	9	3	5	1	-	1	-	2
27	101	10	20	24	7	40	13	8	2	5	1	-	3	-	2
28	86	10	26	28	7	15	9	6	3	3	-	-	1	-	0
29	95	9	22	13	7	44	11	8	1	7	-	-	-	-	3

資料 : 議会事務局

(3) 職員

第184表 職種別職員数の推移

単位：人、%

(各年4月1日現在)

区 分	平成24年			25			26		
	職員数	構成比	職員1人 当たり人口	職員数	構成比	職員1人 当たり人口	職員数	構成比	職員1人 当たり人口
全 職 員	813	100.0	105	817	100.0	105	822	100.0	105
一般行政職員	417	51.3	205	416	50.9	206	423	51.5	204
技能労務職員	20	2.5	4,279	20	2.5	4,292	21	2.6	4,108
消 防 職 員	84	10.3	1,019	90	11.0	954	87	10.6	992
医療職(一)職員	37	4.6	2,313	42	5.1	2,044	41	5.0	2,104
医療職(二)職員	63	7.7	1,359	65	8.0	1,321	67	8.2	1,288
医療職(三)職員	192	23.6	446	184	22.5	467	183	22.3	471

区 分	27			28			29		
	職員数	構成比	職員1人 当たり人口	職員数	構成比	職員1人 当たり人口	職員数	構成比	職員1人 当たり人口
全 職 員	833	100.0	104	864	100.0	102	871	100.0	103
一般行政職員	418	50.2	208	429	49.7	205	427	49.0	209
技能労務職員	20	2.4	4,348	18	2.1	4,879	18	2.1	4,964
消 防 職 員	97	11.6	896	101	11.7	870	108	12.4	827
医療職(一)職員	43	5.2	2,022	50	5.8	1,757	47	5.4	1,901
医療職(二)職員	68	8.2	1,279	69	8.0	1,273	69	7.9	1,295
医療職(三)職員	187	22.4	465	197	22.8	446	202	23.2	442

資料：総務部人事課

注)市長・副市長及び教育長を除く。

注)自治法・派遣法による派遣職員を除く。

第185表 組織別男女別職員数

単位:人

(平成29年4月1日現在)

区分	総数	男	女	区分	総数	男	女
総数	871	452	419	会計課	6	3	3
議会事務局	7	4	3	消防本部	110	103	7
市長部局	356	214	142	消防本部	1	1	-
企画部	1	1	-	消防総務課	28	27	1
企画政策課	7	5	2	警防課	47	44	3
財政課	5	5	-	予防課	19	17	2
税課	20	13	7	防災課	15	14	1
収納課	14	12	2	教育委員会事務局	62	39	23
総務部	5	5	-	教育部	2	2	-
総務契約課	8	4	4	教育総務課	7	4	3
人事課	8	6	2	学務課	6	3	3
秘書広報課	6	4	2	小中学校	6	5	1
情報管理課	8	6	2	指導課	7	5	2
財産管理課	6	5	1	学校給食課	10	6	4
市民部	1	1	-	生涯学習課	11	7	4
市民課	14	7	7	体育課	5	4	1
市民協働課	7	2	5	図書館課	8	3	5
保険年金課	15	8	7	選挙管理委員会事務局	3	3	-
経済観光課	10	6	4	監査委員会事務局	3	2	1
環境課	11	10	1	農業委員会事務局	1	1	-
福祉部	2	2	-	市立病院	323	83	240
生活福祉課	21	19	2	院長・副院長	4	4	-
高齢福祉課	16	4	12	事務部	1	1	-
障害福祉課	11	3	8	管理課	12	9	3
健康課	13	5	8	医事課	12	6	6
子育て支援課	20	10	10	診療部	1	1	-
児童青少年課	7	5	2	診療科	86	44	42
第3保育園	15	2	13	薬剤部	-	-	-
第4保育園	18	-	18	薬剤科	12	4	8
第5保育園	17	1	16	看護部	-	-	1
都市建設部	3	3	-	看護科	183	10	173
都市計画課	7	7	2	健診センター	-	-	-
土木課	11	11	-	健診科	11	4	7
建築保全課	9	7	2				
管理課	12	10	2				
区画整理課	11	11	-				
市街地整備課	4	4	-				
下水道課	11	10	1				

資料：総務部人事課・市立病院管理課
 注)市長・副市長及び教育長を除く。
 注)自治法・派遣法による派遣職員を除く。

12. 参 考 资 料

いなぎ☆データアラカルト

<p>出生者</p>  <p>1日あたり 2.2人 (28年度事務報告書)</p>	<p>死亡者</p>  <p>1日あたり 1.6人 (28年度事務報告書)</p>	<p>婚姻(届出件数)</p>  <p>1日あたり 2.1件 (28年度事務報告書)</p>	<p>離婚(届出件数)</p>  <p>1日あたり 0.5件 (28年度事務報告書)</p>
<p>転入者</p>  <p>1日あたり 14.5人 (28年度事務報告書)</p>	<p>転出者</p>  <p>1日あたり 11.0人 (28年度事務報告書)</p>	<p>1世帯あたり人数</p>  <p>2.28人 (30年1月1日現在)</p>	<p>人口密度</p>  <p>1km²あたり 5,004人 (30年1月1日現在)</p>
<p>市税負担額 (一般会計)</p>  <p>1人あたり171,405円 (28年度決算額)</p>	<p>予算(一般会計)</p>  <p>1人あたり385,824円 (28年度決算額)</p>	<p>図書館蔵書数</p>  <p>1人あたり7.0冊 (28年度)</p>	<p>公園面積</p>  <p>1人あたり11.0m² (29年4月1日現在)</p>
<p>市職員1人あたり市民</p>  <p>209人 (29年4月1日現在)</p>	<p>救急車出場回数</p>  <p>1日に 9.9件 (29年)</p>	<p>交通事故発生数</p>  <p>1日に 0.6件 (29年)</p>	<p>ゴミ(処理量)</p>  <p>1日あたり42トン (28年度)</p>
<p>資源物回収量</p>  <p>1日あたり 9,019kg (28年度)</p>	<p>Iバス乗車人員</p>  <p>1日あたり 1,260人 (28年度事務報告書)</p>	<p>JR乗車人員(3駅)</p>  <p>1日あたり 24,432人 (28年度)</p>	<p>私鉄乗車人員(3駅)</p>  <p>1日あたり 30,613人 (28年度)</p>

行政

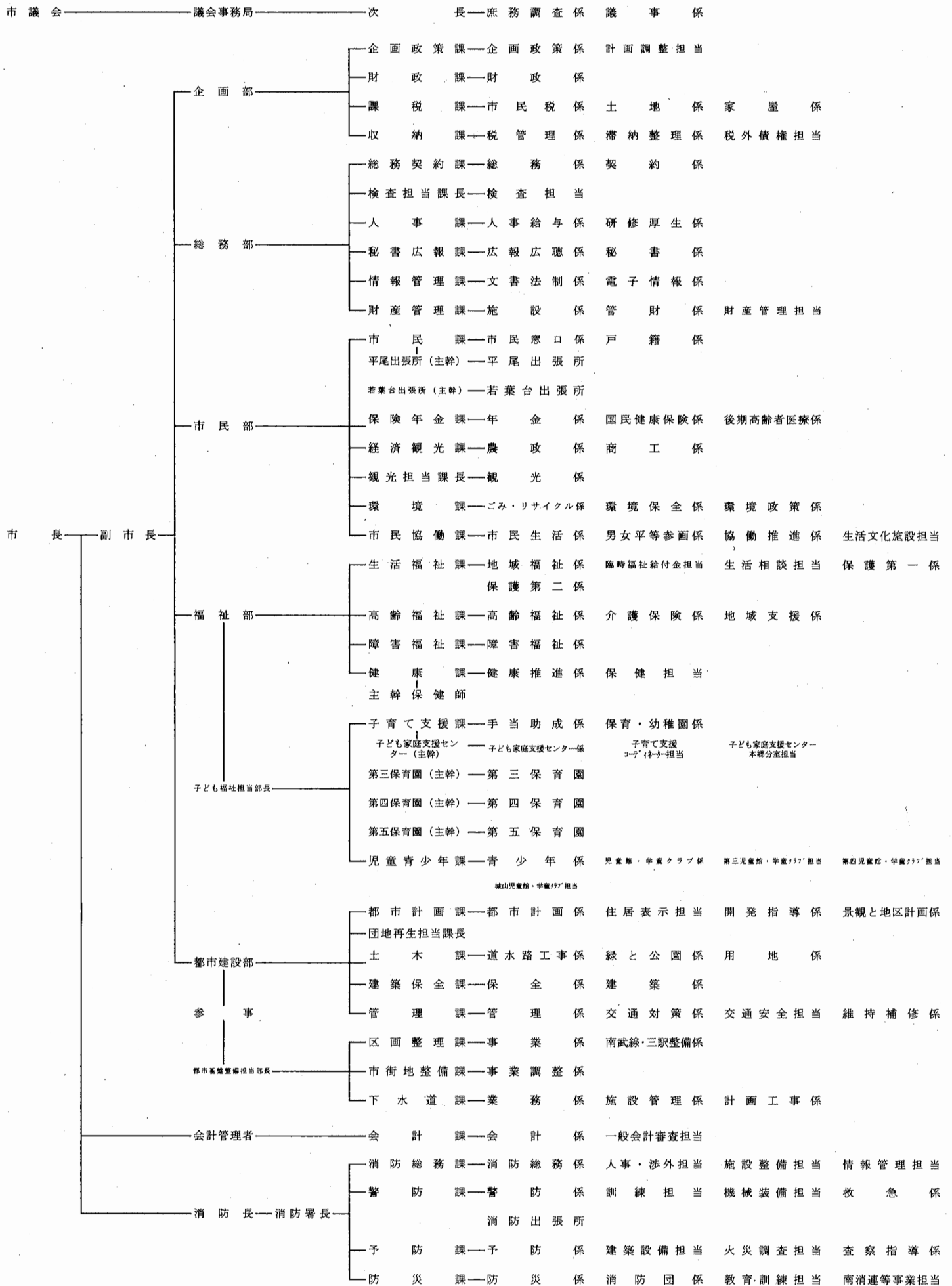

組 織

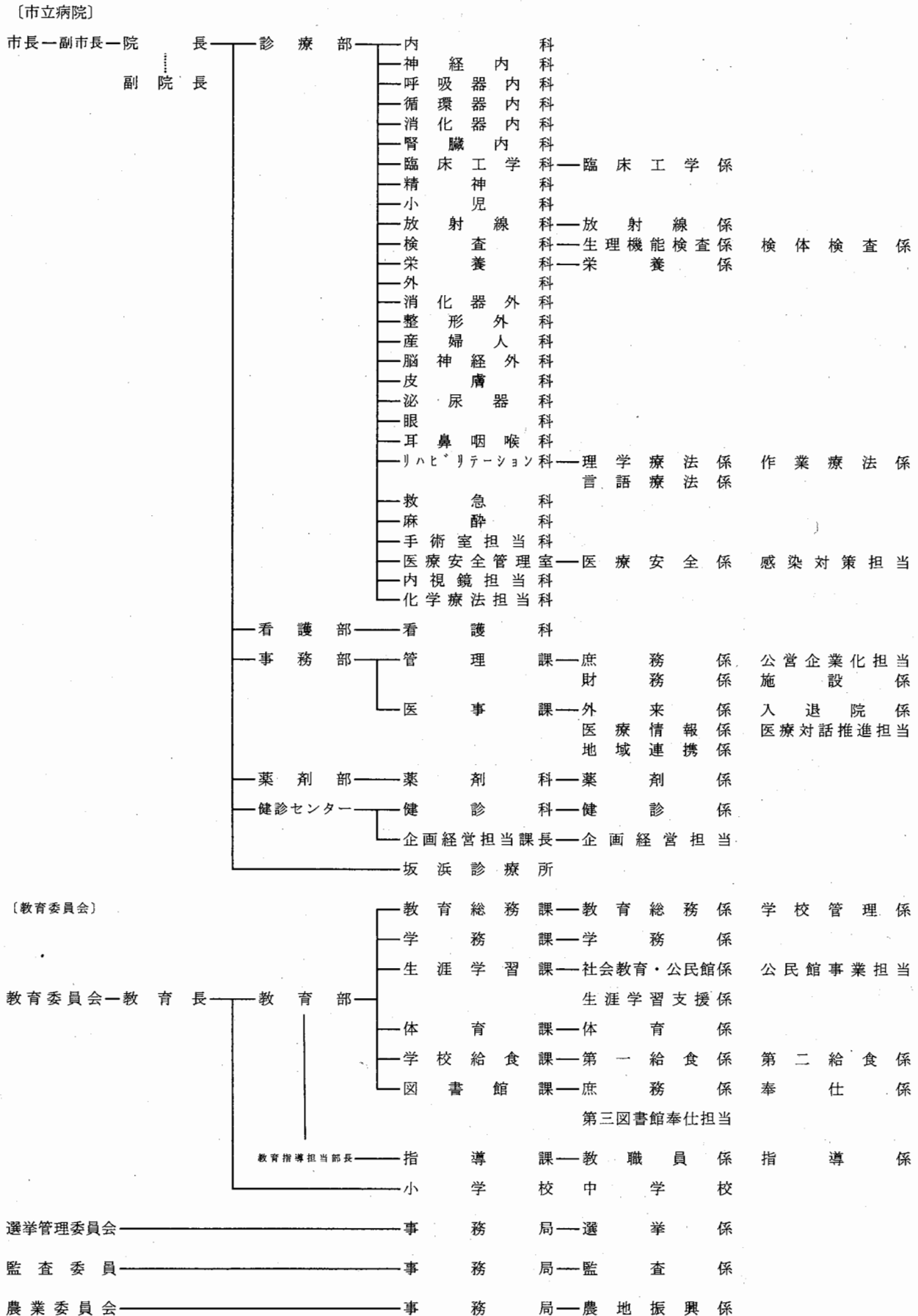

稲城市のあゆみ

明治22年	1889年	矢野口村、東長沼村、大丸村、百村、坂浜村、平尾村の六か村合併 稲城村誕生(人口 3,750人)	
	30年	1897年	村役場建設
大正10年	1921年	矢野口、東長沼の鶴川街道沿いに電灯がつく	
昭和 4年	1929年	南武鉄道(現、JR南武線)川崎-立川間 開通	
	10年	1935年	多摩川原橋開通
	14年	1939年	多摩火工廠(現、米軍多摩サービス補助施設)設置
	21年	1946年	村立稲城病院開設
	24年	1949年	押立及び常久の一部が北多摩郡多磨村より編入、現在の市域となる
	28年	1953年	稲城病院坂浜診療所開設
	32年	1957年	町制施行(人口10,125人、2,036世帯)
	35年	1960年	簡易水道事業開始
	39年	1964年	多摩川衛生組合(ゴミ、し尿)設立
	40年	1965年	上水道事業開始、多摩ニュータウン都市計画決定
	41年	1966年	南武線複線化
	42年	1967年	町章(現市章)が決定
	45年	1970年	稲城消防署発足(職員19人、ポンプ車1台、救急車1台)、平尾団地入居開始 稲城町役場平尾出張所開設
	46年	1971年	市制施行(人口36,800人、11,999世帯) 多摩ニュータウン稲城地区事業承認、市立病院移築完成
	48年	1973年	中央文化センター開館、市の木(イチョウ)、市の花(梨)制定
	49年	1974年	京王相模原線京王よみうりランド-多摩センター間開通 上水道都営一元化、広報無線放送開始、市営プール開設
	50年	1975年	第二文化センター開館、稲城北緑地公園開設
	51年	1976年	長期総合計画・前期基本計画策定
	54年	1979年	第三文化センター開館
	56年	1981年	市制施行10周年(人口47,856人、14,981世帯)、市民憲章制定、市庁舎完成 公共下水道着工
	57年	1982年	福祉センター開館
	58年	1983年	第四文化センター開館
	59年	1984年	長期総合計画・後期基本計画策定 稲城市民憲章推進協議会発足、分別収集を開始
	60年	1985年	下水道の供用開始
	61年	1986年	老人ケアセンター事業、デイ・ホーム事業開始、住民登録事務の電算化スタート
	62年	1987年	大丸親水公園開設
	63年	1988年	向陽台入居開始
平成	元年	1989年	稲城生誕 100周年を迎える
	2年	1990年	平尾地区の町界町名地番整理事業施行
	3年	1991年	市制施行20周年(人口59,154人、21,304世帯) 稲城市平和都市宣言、北海道女満別町と姉妹都市提携 稲城中央公園総合グラウンド、野球場開設 第二次長期総合計画・基本計画策定
	4年	1992年	総合体育館開館、(財)いなぎグリーンウェルネス財団設立 城山文化センター開館
	5年	1993年	矢野口、稲城長沼、南多摩駅周辺区画整理事業スタート、ゴミ非常事態宣言

平成 7年	1995年	稲城大橋有料道路、稲城インターチェンジ開通、長峰入居開始
	9年	向陽台が都市景観大賞建設大臣賞を受賞し、都市景観百選に選定 保健センター開設、シルバーピア開設
	10年	南武線連続立体交差事業着手 ナイター照明付多目的広場が若葉台公園内に完成
	11年	是政橋・多摩川原橋の片側車線開通、クリーンセンター多摩川完成 新市立病院開設
	12年	若葉台入居開始 稲城市役所若葉台出張所開設、第二給食調理場開設
	13年	「稲城市まちをきれいにする市民条例」制定
	14年	市制施行30周年(人口70,033人、28,186世帯) 第三次長期総合計画・基本計画策定
	15年	クリーンセンター多摩川と市立病院間の余熱利用温水システム竣工 ヴェルディ川崎東京移転、稲城を本拠地に
	16年	稲城市循環バス「iバス」本運行開始
	17年	第1回Iのまちいなぎ市民祭開催 はつらつワーク稲城開設
	18年	「ふれんど平尾(旧第八小学校)」開設
	19年	地域振興プラザ開館 南武線高架化第一期工事完了
	20年	中央図書館開館・城山体験学習館開館
	21年	上谷戸緑地体験学習館開館
	22年	北海道大空町(女満別町と東藻琴村の合併により誕生)と姉妹都市提携
	23年	尾根幹線開通 介護支援ボランティア制度開始
	24年	地方自治法施行60周年記念総務大臣表彰(団体表彰)を受賞
	25年	京王線沿線7市の図書館相互利用開始
	26年	iプラザ開館
	27年	稲城大橋の無料化及び稲城インターチェンジETCゲート設置
	28年	市立病院立体駐車場開設
	29年	市制施行40周年(人口85,229人、36,048世帯) 第四次長期総合計画・基本計画策定
	30年	稲城市イメージキャラクター「稲城なしのすけ」誕生
	31年	健康プラザ開館・市立病院健診・外来棟開館
	32年	名誉市民制度創設・市民栄誉賞制度創設
	33年	発達支援センター「レスポーいなぎ」・教育センター開設(複合施設ふれんど平尾内)
	34年	南武線高架切換え完了
	35年	iバス第Ⅰ期見直し路線運行開始
	36年	稲城長峰スポーツ広場開設
	37年	福島県相馬市及び長野県野沢温泉村と友好都市提携
	38年	公営稲城・府中メモリアルパーク及び南山ホール開苑
	39年	いなぎ発信基地ペアテラス開業
	40年	市の鳥(チョウゲンボウ)制定
	41年	「いなぎ Free Wi-Fi」運用開始
	42年	稲城市で初となる上平尾トンネル開通
	43年	上平尾消防出張所開所
	44年	iバス第Ⅱ期見直し路線運行開始
	45年	稲城市ロゴタイプ「稲城市」「INAGI CITY」制定

稲城市民憲章・稲城市平和都市宣言

稲城市民憲章

(昭和五十六年十一月一日 制定)

縄文の昔から緑豊かな多摩の横山と多摩川の清流にはぐくまれた私たちのまち稲城。

私たちは、このまちに住み、このまちを愛し、いつまでも平和で友愛に満ちた心のふるさと、稲城市を作るために、市民憲章を定めました。市民ひとりひとりがこの憲章を心の道しるべとして、より豊かなまちとなるよう協力しましょう。

一 太陽と緑をたいせつにし、

土の香りのあるまちを作りましょう。

一 市民としての自覚をもち、

助け合って住みよいまちを作りましょう。

一 年よりやこどもをいたわり、

若い力を育てるまちをつくりましょう。

一 心身ともに健やかに

笑顔で働けるまちをつくりましょう。

一 伝統を尊び、文化を高め、

未来に展望がもてるまちをつくりましょう。

稲城市平和都市宣言

(平成三年三月七日 制定)

かけがえのない、この美しい地球を守り、世界の

恒久平和を願う人々の心は共通のものであります。

現行憲法に貫かれた平和の精神をもとに、非核

三原則を遵守し、世界の人々と手を携えて、人類

永遠の平和を築くことが私たちの責務です。

市民憲章の心を基本理念として、私たちは真の

平和と幸せを望み、このまちに住み、このまちを

愛し、いつまでも平和で友愛に満ちた心のふるさと

稲城をつくるために努力しています。

ここに稲城市制定二十周年の年を迎え、平和へ

の誓いを新たに決意し、稲城市が平和都市で

あることを宣言します。

稲城市章・その他

稲城市章

(昭和42年10月14日制定)

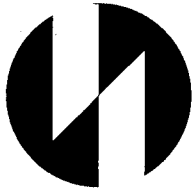

いなぎの「い」を図案化したもので、円満な市政と、将来に向かって限りない発展を象徴しています。

CIシンボルマーク・ロゴ

(平成8年7月19日制定)



稲城市のCI活動推進のシンボルマーク。稲城の「i」を形象化し、楕円は梨に代表される豊かな実りを、曲線は稲城の自然を、全体で未来に向かって発展する力を表現しています。

ロゴタイプ

(平成29年11月1日制定)



市制施行45周年記念事業の一環で、漢字表記「稲城市」と英語表記「INAGI CITY」のロゴタイプ(文字デザイン)を制定しました。

市の木 イチョウ

(昭和48年11月1日制定)

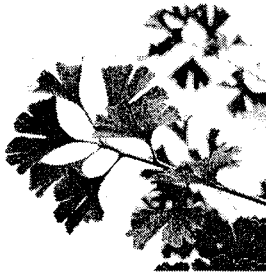

苗木も入手しやすく植栽も簡単です。公害に強く、街路樹に適しており、品位もあることから市の木に選定されました。

市の花 梨

(昭和48年11月1日制定)



梨は、江戸時代・元禄期から栽培され始めたといわれており、現在も稲城市の特産物となっています。春には白い花が咲きます。

市の鳥 チョウゲンボウ

(平成28年11月1日制定)

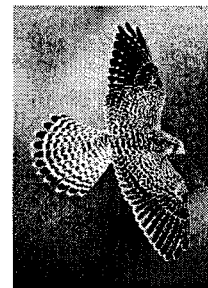

チョウゲンボウは、市街地でも見られる、ハトほどの大きさのハヤブサの仲間です。自然が多い稲城市の生態系の豊かさを示すシンボリックな鳥です。

循環バスの愛称「i バス」

あいバス

(平成14年9月)

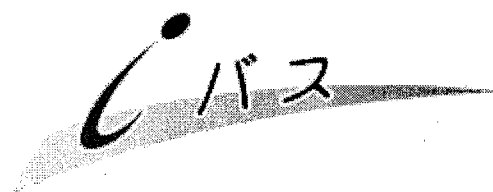

稲城市循環バスの愛称は「i(あい)バス」です。市のイニシアル「i(あい)」と、愛バス、逢いバスの意味がこもっています。

稲城市イメージキャラクター

「稲城なしのすけ」

(平成23年10月)

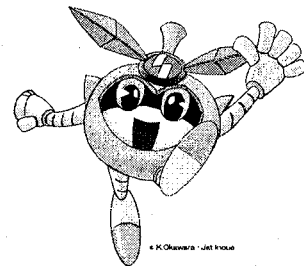

市制施行40周年を記念して、メカニックデザイナーの大河原邦男氏とマルチクリエイターの井上ジェット氏により、稲城市イメージキャラクターが作成されました。

平成30年3月 印刷・発行

統計いなぎ

発行 **東京都 稲城市**
東京都稲城市東長沼2111番地
☎042-378-2111
<http://www.city.inagi.tokyo.jp/>

編集 **稲城市総務部総務契約課**
☎042-378-2111
内線512・517

印刷 **(株)タマタイプ**
☎042-562-0965