令和8年11月号　地域子育て支援事業「地域カレンダー」　東長沼・大丸地域版

令和8年10月22日（木）作成　　発行：おやこ包括支援センター課　あそびの広場向陽台

日	月	火	水	木	金	土
1	2 ◎コマクサ幼稚園 ◎いなぎのぞみ保育園	3 文化の日	4 ◎第四文化センター児童館 ◎大丸ゆうし保育園 ◎コマクサ幼稚園 ◎いなぎのぞみ保育園	5 ◎第四文化センター児童館 ◎大丸ゆうし保育園 ◎いなぎのぞみ保育園	6 ◎第四文化センター児童館 ◎第四図書館 ◎コマクサ幼稚園	7 ◎第四文化センター児童館
8 ◎第四文化センター児童館 ◎コマクサ幼稚園	9	10 ◎第四文化センター児童館 ◎第四図書館 ◎大丸ゆうし保育園 ◎大丸地区会館	11 ◎第四文化センター児童館 ◎大丸ゆうし保育園 ◎コマクサ幼稚園 ◎いなぎのぞみ保育園	12 ◎第四文化センター児童館 ◎大丸ゆうし保育園 ◎いなぎのぞみ保育園	13 ◎コマクサ幼稚園	14
15	16 ◎コマクサ幼稚園 ◎いなぎのぞみ保育園	17 ◎第四図書館 ◎大丸ゆうし保育園 ◎地域振興プラザ キッズルーム	18 ◎大丸ゆうし保育園 ◎コマクサ幼稚園 ◎いなぎのぞみ保育園	19 ◎第四文化センター児童館 ◎大丸ゆうし保育園 ◎いなぎのぞみ保育園	20 ◎第四文化センター児童館 ◎第四図書館 ◎コマクサ幼稚園	21
22	23 勤労感謝の日	24 ◎第四文化センター児童館 ◎第四図書館 ◎大丸ゆうし保育園 ◎大丸地区会館	25 ◎第四文化センター児童館 ◎大丸ゆうし保育園 ◎コマクサ幼稚園 ◎いなぎのぞみ保育園 ◎地域振興プラザ キッズルーム	26 ◎第四文化センター児童館 ◎大丸ゆうし保育園 ◎いなぎのぞみ保育園	27 ◎コマクサ幼稚園	28
29	30 ◎第四文化センター児童館 ◎コマクサ幼稚園 ◎いなぎのぞみ保育園					

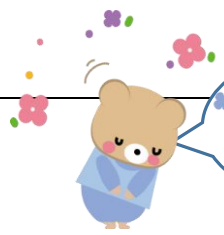

事業の予定は変更になる場合がございます。詳細などご確認は、各施設へお問い合わせください。

全地域版・他の地域版カレンダーはこちらから⇒



☆第四文化センター児童館☆

所在地：稲城市東長沼２７１
連絡先（電話番号）：042-401-6995

Instagram
inagi4_jidoukan

《主なイベント》
＊キラキラの日　＊親子リトミック
＊ペルビックストレッチ　＊ベビーヨガ
＊ましゅまろ広場　＊おてがるこうさく
＊キッズカーの日
＊出張あそびの広場はぐはぐ
＊子育てサポーターの日

稲城市子育て情報サイト
今月のイベント（児童館）

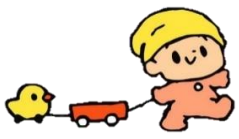

☆第四図書館☆

所在地：東長沼271（第四文化センター内）
電　話：042-378-2401

《主なイベント》
＊おひざにだっこのおはなし会
＊えほんのじかん

稲城市立図書館
【公式　X】

稲城市立図書館
HP（定例行事）

【稲城市立図書館PC版（定例行事）】
https://www.library.inagi.tokyo.jp/010/for-parents/020/index.html
【短縮版】https://x.gd/RkDyk

【稲城市　地域子育て相談機関】

地域で安心して子育てができるよう遊びに行きながらお話ができる場所です。お気軽にご相談ください。

稲城市ウェブサイト
地域子育て相談機関

＊あそびの広場向陽台
月～土（祝日・年末年始を除く）　10時～17時
・所在地：向陽台３-２　　・電　話：042-370-0106

＊市立第五保育園
月～金（祝日・年末年始を除く）　9時～16時
・所在地：平尾４-４５-２　・電　話：080-6558-7621

＊私立コマクサ幼稚園
月・水・金（祝日・年末年始を除く）　10時～15時
・所在地：大丸６８－１　　・電　話：042-379-9591

＊青葉幼稚園　さくらんぼ・いちご
月・火・木（祝日・年末年始を除く）　13時～16時
・所在地　矢野口１４０７－１４　・電　話：070-5687-1721

☆いなぎのぞみ保育園☆

所在地：大丸593-14
電　話：042-401-7470

《主なイベント》
＊園庭開放
＊大きくなったかな？（身体測定）
＊作って遊ぼう　＊離乳食講座（各期実施）
＊健康相談・育児相談
＊ベビーマッサージ　＊お楽しみ会

いなぎのぞみ保育園
ホームページ





☆大丸ゆうし保育園☆

所在地：大丸82-4
電　話：042-377-6249

《主なイベント》
＊保育所体験　さくらんぼの会
＊保育所体験　いちごの会
＊保育所体験　ももの会
＊育児講座　看護師＆栄養士
＊園庭開放（室内開放）
＊身体測定・手形スタンプ
＊おしゃべりの会

大丸ゆうし保育園　HP

大丸ゆうし保育園
子育て支援通信

大丸ゆうし保育園HP
https://www.higashihoikukai.or.jp/



☆地域振興プラザ　キッズルーム☆

所在地：東長沼2112－1

☆大丸地区会館☆

所在地：大丸２５１

問合せ：あそびの広場向陽台
電　話：042-370-0106

《主なイベント》
＊出張あそびの広場はぐはぐ
＊出張あそびの広場はぐはぐ
ベビー＆マタニティの日

稲城市ウェブサイト

Instagram

INAGICITY_ASOBINOHIROBA

いなぎ子育て情報サイト『あそびの広場』
https://www.city.inagi.tokyo.jp/kosodate/kosodate/1010224/1004736/1004737.html

☆コマクサ幼稚園☆　【地域子育て相談機関】

所在地：大丸68-1
電　話：042-377-1454

《主なイベント》
＊園庭開放　ぽっかぽか
＊０１２歳とことこの会

コマクサ幼稚園
【園について】

Instagram