令和8年11月号　地域子育て支援事業「地域カレンダー」　百村・東長沼地域版

令和8年10月22日（木）作成　　発行：おやこ包括支援センター課　あそびの広場向陽台

日	月	火	水	木	金	土
1	2 ◎城山保育園南山 ◎本郷児童館	3 文化の日	4 ◎幼保連携型認定こども園 サザンヒルズこども園 ◎城山保育園南山 ◎本郷ゆうし保育園	5 ◎城山保育園南山 ◎本郷ゆうし保育園 ◎メリーポピンズ 稲城ルーム本園 ◎本郷児童館	6 ◎第一図書館 ◎メリーポピンズ 稲城ルーム本園 ◎本郷児童館	7 ◎城山保育園南山
8	9 ◎城山保育園南山	10 ◎おやこ包括支援センター ◎城山保育園南山 ◎本郷ゆうし保育園 ◎本郷児童館 ◎大丸地区会館	11 ◎おやこ包括支援センター ◎城山保育園南山 ◎本郷ゆうし保育園 ◎本郷児童館	12 ◎城山保育園南山 ◎本郷ゆうし保育園 ◎メリーポピンズ 稲城ルーム本園	13 ◎おやこ包括支援センター ◎第一図書館 ◎城山保育園南山 ◎本郷児童館	14 ◎本郷児童館
15	16 ◎城山保育園南山 ◎本郷児童館	17 ◎本郷ゆうし保育園 ◎地域振興プラザ キッズルーム	18 ◎幼保連携型認定こども園 サザンヒルズこども園 ◎本郷ゆうし保育園 ◎本郷児童館	19 ◎城山保育園南山 ◎本郷ゆうし保育園 ◎メリーポピンズ 稲城ルーム本園	20 ◎第一図書館 ◎城山保育園南山	21
22	23 勤労感謝の日	24 ◎城山保育園南山 ◎本郷ゆうし保育園 ◎本郷児童館 ◎大丸地区会館	25 ◎幼保連携型認定こども園 サザンヒルズこども園 ◎城山保育園南山 ◎本郷ゆうし保育園 ◎地域振興プラザ キッズルーム	26 ◎本郷ゆうし保育園 ◎メリーポピンズ 稲城ルーム本園 ◎本郷児童館	27 ◎第一図書館 ◎城山保育園南山 ◎本郷児童館	28
29	30 ◎幼保連携型認定こども園 サザンヒルズこども園 ◎城山保育園南山 ◎本郷児童館					

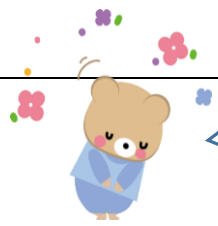

事業の予定は変更になる場合がございます。詳細などご確認は、各施設へお問い合わせください。

全地域版・他の地域版カレンダーはこちらから⇒



☆本郷児童館☆

本郷児童館HP

所在地：東長沼2115-2
電　話：042-378-6500

《主なイベント》
＊おおきくなったかな？
＊おはなし会（ストーリーテリング）
＊ほんごうらんど　＊リトミック☆リーノ
＊ゆうしとあそぼ！
＊カレンダーをつくろう
＊出張あそびの広場はぐはぐ
＊子育てサポーターの日
＊HONGOU　DANCE　SCHOOL
＊おめでとう会
＊親子うんどうらんど

Instagram
HONGOUJIDOUKANINAGI

https://www.city.inagi.tokyo.jp/kosodate/kosodate/1010224/1004384/1004391.html



☆稲城市立第一図書館☆

【稲城市立図書館PC版（定例行事）】
https://www.library.inagi.tokyo.jp/010/for-parents/020/index.html
【短縮版】https://x.gd/RkDyk

《主なイベント》
＊おひざにだっこのおはなし会

所在地：東長沼2111
（中央文化センター3階）
電　話：042-377-2123

稲城市立図書館【公式　X】

稲城市立図書館 HP（定例行事）

【稲城市　地域子育て相談機関】

地域で安心して子育てができるよう遊びに行きながらお話ができる場所です。お気軽にご相談ください。

稲城市ウェブサイト
地域子育て相談機関

＊あそびの広場向陽台
月～土（祝日・年末年始を除く）　10時～17時
・所在地：向陽台３-２　　・電　話：042-370-0106

＊市立第五保育園
月～金（祝日・年末年始を除く）　9時～16時
・所在地：平尾４-４５-２　・電　話：080-6558-7621

＊私立コマクサ幼稚園
月・水・金（祝日・年末年始を除く）　10時～15時
・所在地：大丸６８－１　　・電　話：042-379-9591

＊青葉幼稚園　さくらんぼ・いちご
月・火・木（祝日・年末年始を除く）　13時～16時
・所在地　矢野口１４０７－１４　・電　話：070-5687-1721

☆本郷ゆうし保育園☆

「地域のみなさまへ」

所在地：東長沼2115-2
電　話：042-401-6951

《主なイベント》
＊どんぐりの会（保育所体験　他）
＊くるみの会（保育所体験　他）
＊園庭開放　＊ゆうしとあそぼ！（本郷児童館）
＊出張！ゆうしの里山（年４回程度）

『地域のみなさまへ』ページ　URL
https://www.higashihoikukai.jp/pages/33/

☆メリー★ポピンズ稲城ルーム　本園☆

「ちきんえっぐだより」

所在地：百村1607-3
稲城駅前KMビル２F
電　話：042-379-9826

《主なイベント》　＊自然食堂　＊自然学校
＊芸術学校　＊青空保育　＊寺親屋

https://www.doronko.jp/facilities/popinzu-inagi/chickenegg/

☆城山保育園南山☆

城山保育園南山HP

所在地：百村1461-1
電　話：042-401-6442

《主なイベント》
＊園庭開放
＊ぱんだ組開放
＊保育園で遊ぼう会
＊里山で遊ぼう会（親子収穫体験など）
＊キッズランチ

https://www.aobakai.or.jp/pages/20/

☆幼保連携型認定こども園　サザンヒルズこども園☆

園庭開放・子育てサロンのご案内

所在地：百村1461
電　話：042-401-5133

《主なイベント》　＊園庭開放
＊子育てサロン（季節の制作・身体測定）

https://southern-hills.ed.jp/?page_id=451

☆稲城市おやこ包括支援センター☆

ふたごの会　2歳児・2歳6ヶ月児歯科健康診査　妊婦歯科健康診査

所在地：百村112-1保健センター２階
電　話：042-378-3434

＊ふたごの会（６回/年）
＊２歳児・２歳６か月児歯科健康診査（１回/月）
＊妊婦歯科健康診査（10回/年）

☆地域振興プラザ　キッズルーム☆

所在地：東長沼2112－1

☆大丸地区会館☆

所在地：大丸２５１

稲城市ウェブサイト

Instagram

《主なイベント》
＊出張あそびの広場はぐはぐ
＊出張あそびの広場はぐはぐ
ベビー＆マタニティの日

お問合せ　あそびの広場向陽台
電　話　042－370-0106

INAGICITY_ASOBINOHIROBA

いなぎ子育て情報サイト『あそびの広場』
https://www.city.inagi.tokyo.jp/kosodate/kosodate/1010224/1004736/1004737.html