稲城市都市計画施設図

稲城市生産緑地地区図

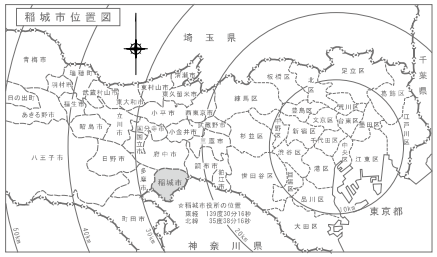

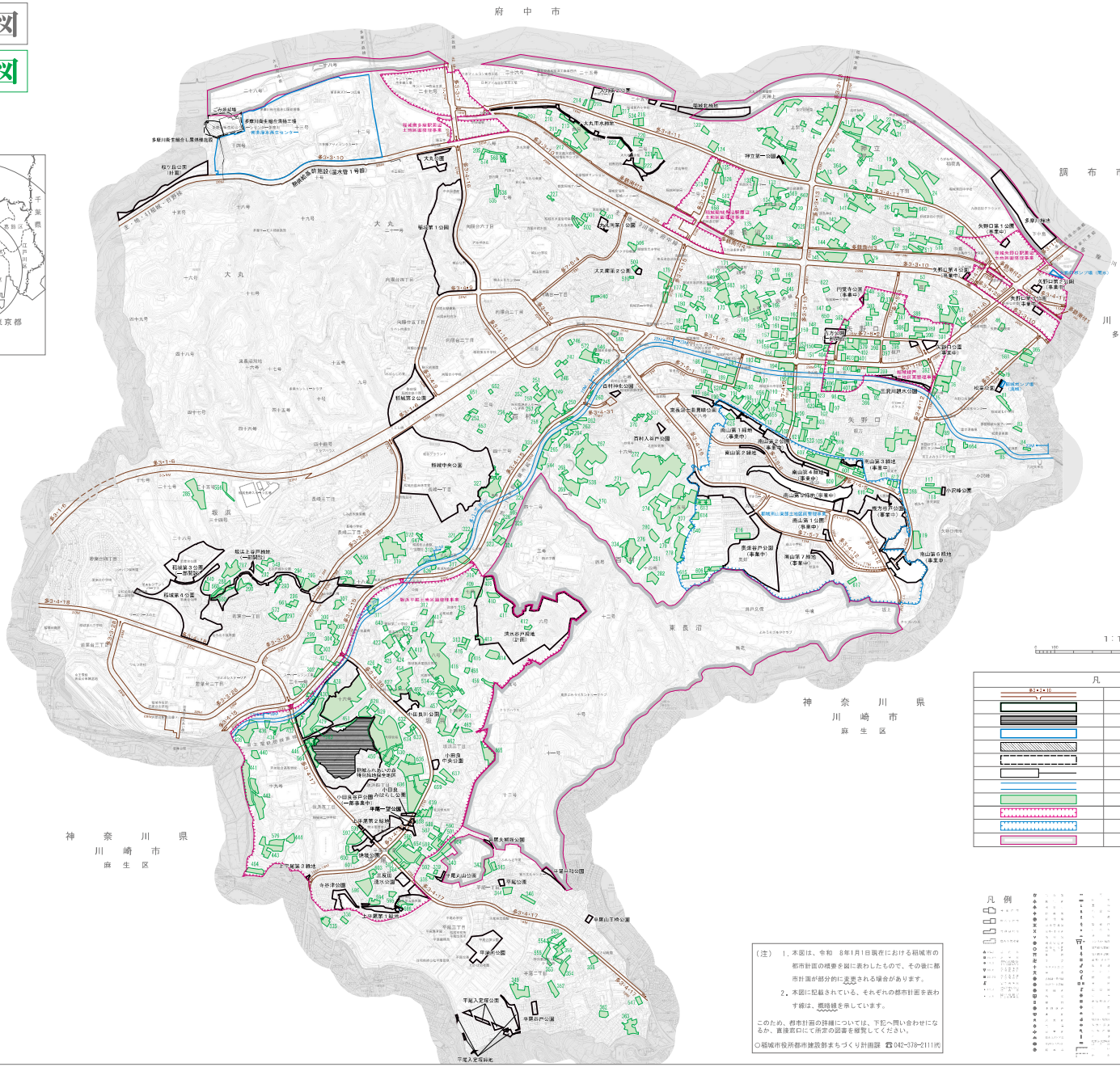

1：10,000

凡例	
多摩2・3・16	都市計画道路
	都市計画公園・都市計画緑地
	特別緑地保全地区
	都市計画下水道施設
	汚物処理場
	ごみ焼却場
	多摩都市高速鉄道第二期事業用地・留路
	都市計画河川
	生産緑地
	土地区画整理事業区域（公共団体施行）
	土地区画整理事業区域（組合施行）
	市街化調整区域

凡例

（注）1．本図は、令和　8年1月1日現在における稲城市の都市計画の概要を図に表わしたもので、その後に都市計画が部分的に変更される場合があります。

2．本図に記載されている、それぞれの都市計画を表わす線は、概略線を示しています。

このため、都市計画の詳細については、下記へ問い合わせになるか、直接窓口にて所定の図書を縦覧してください。

○稲城市役所都市建設部まちづくり計画課　☎042-378-2111(代)

多摩都市計画生産緑地地区の決定及び変更

告示年月日	告示番号	面積	備考
平成4年10月28日	稲城市告示第　77号	94.43ha	363地区
平成5年10月22日	―ヵ―告示第　80号	97.53ha	376地区
平成8年9月20日	―ヵ―告示第　54号	94.07ha	373地区
平成9年11月5日	―ヵ―告示第　87号	124.99ha	464地区
平成10年6月5日	―ヵ―告示第　37号	125.42ha	464地区
平成10年9月17日	―ヵ―告示第　64号	125.27ha	462地区
平成11年11月11日	―ヵ―告示第　63号	124.03ha	452地区
平成12年11月17日	―ヵ―告示第　70号	121.15ha	449地区
平成13年12月13日	―ヵ―告示第　98号	119.08ha	444地区
平成14年12月27日	―ヵ―告示第　97号	118.59ha	445地区
平成15年12月24日	―ヵ―告示第　109号	117.76ha	443地区
平成17年1月1日	―ヵ―告示第　1号	122.54ha	473地区
平成18年1月1日	―ヵ―告示第　1号	122.57ha	475地区
平成19年1月1日	―ヵ―告示第　1号	122.19ha	477地区
平成20年1月1日	―ヵ―告示第　1号	123.57ha	484地区
平成21年1月1日	―ヵ―告示第　1号	123.71ha	485地区
平成22年1月1日	―ヵ―告示第　1号	123.68ha	485地区
平成23年1月1日	―ヵ―告示第　1号	123.01ha	482地区
平成24年1月1日	―ヵ―告示第　1号	121.32ha	475地区
平成25年1月1日	―ヵ―告示第　1号	121.60ha	473地区
平成25年3月4日	―ヵ―告示第　14号	118.83ha	479地区
平成26年1月1日	―ヵ―告示第　1号	118.38ha	477地区
平成27年1月1日	―ヵ―告示第　1号	117.44ha	473地区
平成27年2月23日	―ヵ―告示第　18号	114.73ha	467地区
平成28年1月1日	―ヵ―告示第　1号	113.45ha	467地区
平成29年1月1日	―ヵ―告示第　1号	112.26ha	467地区
平成29年6月16日	―ヵ―告示第　64号	106.26ha	464地区
平成30年1月1日	―ヵ―告示第　1号	104.77ha	454地区
平成31年1月1日	―ヵ―告示第　1号	104.85ha	456地区
令和2年1月1日	―ヵ―告示第　1号	103.87ha	457地区
令和3年1月1日	―ヵ―告示第　1号	103.55ha	459地区
令和4年1月1日	―ヵ―告示第　1号	98.75ha	448地区
令和5年1月1日	―ヵ―告示第　2号	97.18ha	443地区
令和6年1月1日	―ヵ―告示第　1号	94.89ha	437地区
令和7年1月1日	―ヵ―告示第　1号	93.31ha	430地区
令和8年1月1日	―ヵ―告示第　1号	93.58ha	428地区

令和八年一月作成

稲城市役所

複製を禁ず

「この地図は、東京都縮尺2,500分の1地形図を利用して作成したものである。」
（承認番号）「都市整備第第第第 ３４号」（承認番号）「都市整備第第第第 １８号」 令和７年６月１７日）

東京都都市計画課 ☎ (042) 378-2111 （電）大同