10%

お得に使える！

ご購入は現金のみ

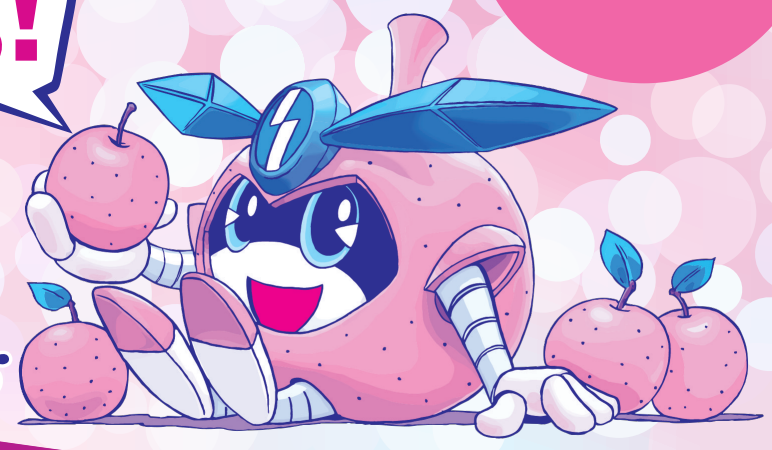

©K.Okawara・Jet Inoue

稲城市

稲城 なしのすけ 商品券【紙】

発売開始 令和7年 7月27日(日) 午前10時より

コーチャンフォー若葉台店のみ
午前9時より

各販売所の定休日スケジュールを参照のこと
＊店舗の定休日あり

有効期間 令和7年7月27日(日)～令和8年1月12日(月・祝)まで

※有効期間を過ぎたものは無効となります。

500円券×22枚つづり11,000円分を

1冊10,000円で販売

お1人様10冊限定

※購入の際は所定の用紙に住所、氏名、購入冊数等をご記入ください。

限定10,000冊発行

ご利用はこのポスターのお店で

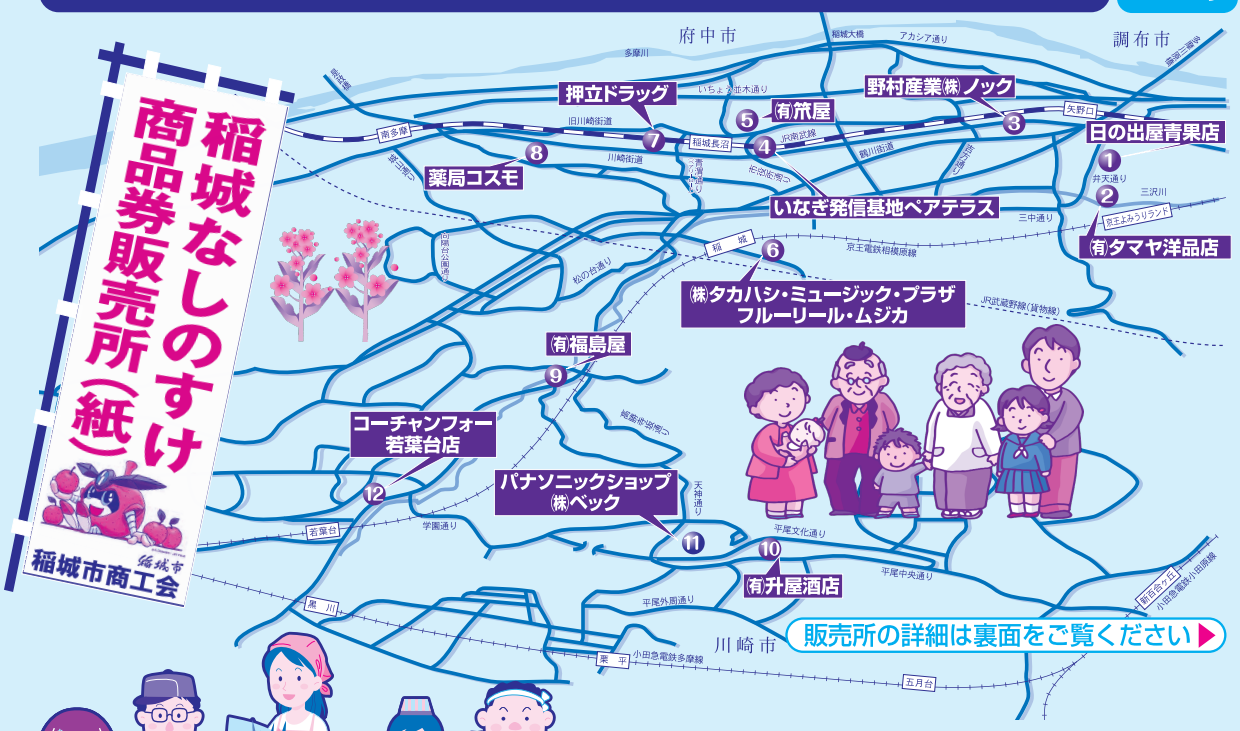

商品券、ビール券、図書券、切手、印紙、プリペードカード、有価証券、官製はがき等の換金性の高いもの、たばこ、電子マネーへのチャージ、ゴミ袋、ゴミ処理券等や医療費及び処方箋に基づく調剤薬局等での薬代（健康保険等の対象となるもの）、公共料金、出資や債務の支払い（税金・振込手数料・電気・ガス・水道料金等）、国民健康保険料等、不動産に係る支払い（土地・家屋購入・家賃・地代・駐車場（一時預かり除く））、現金との換金、金融機関への預け入れ、風俗営業に係る支払い、特定の宗教・政治団体に関わるものや公序良俗に反するもの、その他本商品券の発行趣旨にそぐわないものには使用できません。

★10,000円で11,000円分(500円券が22枚つづりで1冊)のご利用ができます。★お1人様10万円(10冊)が購入限度です。
★A券12枚(全加盟店用)とB券10枚(大型店以外で使用可)のセット販売です。★市内の取扱店など(大型店も含む)約270店でご利用頂けます。

稲城なしのすけデジタル商品券との併用は可能ですが、ご使用の際は各取扱店にてご確認ください。

発行元／稲城市商工会 稲城市東長沼2112-1稲城市地域振興プラザ2F TEL 042-377-1696