

発行 稲城市
編集 秘書広報課広報広聴係
住所 〒206-8601 稲城市東長沼2111
電話 042-378-2111
FAX 042-377-4781
開庁時間 午前8時30分～午後5時



「#いいかも稲城」投稿写真

最新情報をチェック!



▲市Web



▲公式LINE

稲城駅直結!

5月31日(日) オープン開設!

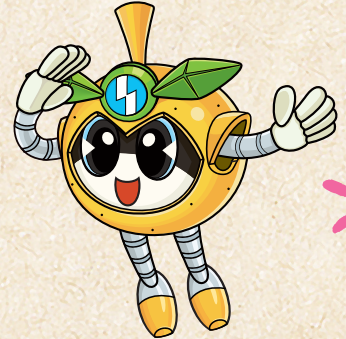

©K.Okawara・Jet Inoue

My Number Card Center

稲城マイナンバーカードセンター

マイナンバーカードに関する手続きの専用窓口を開設します。
土・日曜日や夜間にも利用でき、利便性が向上します。
詳細は市Web(右記参照)をご覧ください。

問市民課マイナンバーカードセンター



開所日時

開所時間	月	火	水	木	金	土	日
9:00-12:30	●	●	—	—	—	▲	▲
12:30-16:30	●	●	●	●	—	▲	▲
16:30-20:00	—	—	●	●	—	—	—

●: 開所 ▲: 週により異なる
※最終受付は終了15分前まで

休所日

- 金・土曜日(第4土曜日を除く)
- 第3土曜日の翌日の日曜日
- 祝日(月～木曜日に該当する日)
- 年末年始(12月29日～1月3日)

場所

京王リトナード稲城3階(京王相模原線稲城駅直結)
※公共交通機関でお越しください。駐車券のサービスはありません(障害者手帳所有者は、無料サービス有り)。
※駐輪場は京王リトナード稲城をご利用ください(1時間無料)。

主な取扱手続き

- ①カードの交付
 - ②電子証明書の更新・発行
 - ③暗証番号の再設定(ロック解除)
 - ④カードの申請支援
- ※①～③はオンライン予約可
※予約無しでも手続きできますが、予約優先となりますので、市Webから予約して来所してください。

※稲城マイナンバーカードセンターでは、「転入・転居等の手続き」「戸籍の手続き」「証明書の発行」はできません。

開所カレンダー

※ : 夜間開所 ※ : 休所日

6月

月	火	水	木	金	土	日
1 9:00~16:30	2 9:00~16:30	3 12:30~20:00	4 12:30~20:00	5 休所日	6 休所日	7 9:00~16:30
8 9:00~16:30	9 9:00~16:30	10 12:30~20:00	11 12:30~20:00	12 休所日	13 休所日	14 9:00~16:30
15 9:00~16:30	16 9:00~16:30	17 12:30~20:00	18 12:30~20:00	19 休所日	20 休所日	21 休所日
22 9:00~16:30	23 9:00~16:30	24 12:30~20:00	25 12:30~20:00	26 休所日	27 9:00~16:30	28 9:00~16:30
29 9:00~16:30	30 9:00~16:30					

7月

月	火	水	木	金	土	日
		1 12:30~20:00	2 12:30~20:00	3 休所日	4 休所日	5 9:00~16:30
6 9:00~16:30	7 9:00~16:30	8 12:30~20:00	9 12:30~20:00	10 休所日	11 休所日	12 9:00~16:30
13 9:00~16:30	14 9:00~16:30	15 12:30~20:00	16 12:30~20:00	17 休所日	18 休所日	19 休所日
20 休所日	21 9:00~16:30	22 12:30~20:00	23 12:30~20:00	24 休所日	25 9:00~16:30	26 9:00~16:30
27 9:00~16:30	28 9:00~16:30	29 12:30~20:00	30 12:30~20:00	31 休所日		

見直し 市役所・出張所におけるマイナンバーカードに関する手続き

マイナンバーカードセンター開設に伴い、市役所と出張所で行うマイナンバーカードの手続き内容が変わります。

市役所

マイナンバーカード関連の手続きは行いません。
ただし、住所変更や戸籍の届出に伴うマイナンバーカードに関する手続きは引き続き行います。

平尾・若葉台出張所

住所変更に伴う券面変更や電子証明書の更新・発行、暗証番号の再設定(ロック解除)は引き続き行います。

広報いなぎの配布方法 広報いなぎはポスティングによる全戸配布を行っています。それに伴い、発行日の3日前から配布を始めています。問秘書広報課広報広聴係

5月15日号には、生涯学習だより「ひろば」・稲城市の教育「イエール」が折り込まれています。

5月29日(金) から

防災気象情報が 変わります!



新しい防災気象情報では、災害時に「いつ・どのように行動すればよいか」が分かりやすくなるよう、情報の名称にレベルが付記される等、情報の伝え方が変わります。

いざという時に備えて、新しい防災気象情報を確認し、速やかに避難行動に移せるよう、身の回りの防災意識を高めましょう。

☎防災課防災係 ☎377-7119

主な変更点

警報・注意報名に「レベル」が付記

大雨、河川氾濫、土砂災害、高潮の気象情報発表時にレベルが付け加えられます。(例：レベル3大雨警報)

「危険警報」の発表を開始

避難指示発令の目安となるレベル4相当の情報は「危険警報」として発表されます。
[例：土砂災害警戒情報→レベル4土砂災害危険警報]

河川氾濫の危険度の伝え方が変わります

これまでの洪水警報・注意報は廃止となり、大きな河川(多摩川)の情報は「河川氾濫」として発表されます。

新しい防災気象情報と行動の目安

気象庁が発表する情報

市が発令する情報

警戒レベル3・警戒レベル4
地域の皆さんで声をかけ合い、
早期に避難を終えましょう。

警戒レベル	大雨	河川氾濫	土砂災害	避難情報	とるべき行動
警戒レベル5相当	レベル5 大雨特別警報	レベル5 氾濫特別警報	レベル5 土砂災害特別警報	警戒レベル5 緊急安全確保	命の危険 直ちに安全確保!
< 警戒レベル4までに必ず避難! >					
警戒レベル4相当	レベル4 大雨危険警報	レベル4 氾濫危険警報	レベル4 土砂災害危険警報	警戒レベル4 避難指示	危険な場所から 全員避難
警戒レベル3相当	レベル3 大雨警報	レベル3 氾濫警報	レベル3 土砂災害警報	警戒レベル3 高齢者等避難	高齢者等は 危険な場所から避難
警戒レベル2	レベル2 大雨注意報	レベル2 氾濫注意報	レベル2 土砂災害注意報	—	ハザードマップ等で、危険区域や避難先、避難経路を確認してください。
警戒レベル1	早期注意情報	早期注意情報	早期注意情報	—	最新の防災・気象情報を確認する等、災害への心構えを高めてください。

今日からできる! 「命を守る」 第一歩

「稲城市防災アプリ」で防災情報を入手!



防災情報を音声通知や警戒レベルでの色別表示等で分かりやすく受け取れます。アプリをダウンロードして災害に備えましょう。



アプリのダウンロードはこちらから!



iOS



Android

避難情報をひと目で確認!

「防災ガイド」で災害への備えを再確認!



3月にリニューアルしたいなぎ防災ガイドでは、備蓄品や非常持出品、家の中の備え等、災害が起こる前に準備できる内容が盛りだくさんです。今回変更となる防災気象情報についても掲載しています。

防災ガイドは市Web(下記参照)からもご覧いただけます。



▲市Web





ごみ減量地域説明会

ごみの減量やリサイクルについて、市職員による出張説明会を随時開催しています。ごみの分別・出し方・処理の流れ、ごみ減量のポイント等についてお話しします。

市内在住・在勤・在学の団体等

説明時間 20分～1時間程度(平日のみ)

申込電話

希望日の2週間前

先週生活環境課ごみ・リサイクル係

カラスに注意

繁殖期(春・夏)のカラスは、卵やヒナを守ろうと過敏になっているため、巣に近づく人を威嚇・攻撃することがあります。くちばしをカチカチ鳴らしたり、鳴きながら頭上を飛び回るカラスは、後方から頭をめぐり襲ってくる場合がありますので、持ち物等で頭部を守り、速やかに通

過しましょう。

カラスを含めた全ての野生鳥獣は、「鳥獣保護管理法」により許可なく捕獲することは禁じられています。

生活環境課環境保全係

5月22日は国際生物多様性の日

生物多様性とは、生きものが暮らす環境において、多種多様な生きものがお互いにつながり、影響しあっている豊かに生命を育んでいることです。

私たちの暮らしは、食べ物や衣服、飲み水等、色々な形で生きものもたらす恵みに支えられています。この機会に生物多様性について考えてみませんか。

詳細は「環境省ネイチャーポジティブ」(下記参照)をご覧ください。



緑と環境課環境政策係

ご理解ください

農産物栽培の農薬散布

果樹類の栽培は、年数回、病害虫対策のために農薬を使用する必要があります。市では、農薬の飛散を抑え

5月30日はごみゼロの日

毎年5月30日は「ごみゼロの日」として全国で環境保護の意識を高める活動が行われています。この日は、語呂合わせで「530=ごみゼロ」とされ、ごみ削減やリサイクル促進を通じて持続可能な社会を目指します。

一人ひとりの小さな取り組みが大きな変化となります。自身の生活習慣を見直し、ごみの分別や使い捨てプラスチックの削減等、身近なところから行動しましょう。

生活環境課ごみ・リサイクル係

防弊シャッターの設置促進や、農薬散布を周知するのぼり旗掲揚の徹底等、周辺環境と共生できる農業を目指しています。

経済課農政係、JA東京みなみ稲城支店指導経済課 ☎377・6002



子育て講座 子どもの褒め方

子どもは自分の行動が誰かに注目されるとその行動を増やそうと考えます。その特徴を踏まえた褒め方を紹介いたします。子どもを褒めて伸ばしたい方、褒め方を学び直したい方にお勧めです。

市内在住で3歳～小学3年生の保護者

6月12日(金)

午前10時～11時30分

4人(申込先着順)

保育有り(1歳6カ月以上の未就園児に限る)

申込フォーム

(下記参照)、電話

(5月18日)午前

9時～

先週子ども家庭支援センター

☎378・6366

青少年委員を委嘱しました

5月1日付で青少年委員を島田海穂氏に委嘱しました。任期は令和9年3月31日までです。青少年委員は、青少年

募集します 第2種会計年度任用職員(放課後子ども教室安全管理補佐員)



夏休みに放課後子ども教室で勤務する方を募集します。詳細は市(右記参照)をご覧ください。

- 子どもの見守りができ、健康で体力のある方(大学生可)
▷勤務期間 7月中旬～8月末(週3～5日程度)
▷勤務時間 午前8時30分～午後6時15分の間で1日4～6時間程度
場 市立小学校内
定 約10人
▷報酬 時給1,251円
※交通費別途支給
用 第2種会計年度任用職員登録台帳兼履歴書を持参または郵送
限 6月12日(金)
先週 生涯学習課社会教育・公民館係



▲島田 海穂氏

健全育成の中心的役割を担っており、各地区の青少年育成地区委員会等からの推薦により選出されます。

児童青少年課青少年係

意見を募集します 稲城市新型インフルエンザ等対策行動計画の改定案

新型インフルエンザ等の対策に関する基本方針等を示す計画の改定を進めています。計画の素案がまとまりましたので、意見を募集します。

市内在住・在勤・在学の方、

災害情報・地域情報をお知らせ! 稲城市LINE公式アカウント

市長コラム No.171

令和8年度の人事異動について

本年も年度の切り替えと共に人事異動がありました。特別職等の異動について概要をお伝えします。

選挙管理委員会

委員長他の変更がありました。平成8年12月から委員に就任され平成24年12月から13年余にわたって委員長を務められた渡邊光恵氏が3月末に退任され、後任には令和6年12月から委員を務められている城所正彦氏が委員長に就任されました。また、渡邊氏の退任に伴い渋谷眞澄氏が委員に就任されました。

稲城市消防委員会

長年委員長を務めていた上原健次氏が任期満了で退任され、新たに前消防団長である松本幸次郎氏が委員に就任されました。上原氏は昭和60年2月に消防委員に就任し3月末に退任されるまで委員として41年余、うち委員長として12年余にわたり稲城市消防のあり方についてご意見を賜りました。

新たな特別職の設置

今回の異動では新たな特別職として「政策監」を設置しました。本件については3月開催の令和8年第1回市議会定例会に「稲城市特別職の指定等に関する条例」を上程して根拠規定を制度化したうえで、人事案件を追加議案として上程し「都市基盤整備政策監」に久家康氏を任命することの同意を得ました。

稲城市消防団

馬場 芳則団長が任期満了で3月末に退任され、後任には進藤 典吾副団長が団長に就任し、新たに栗山武氏が副団長に就任しました。馬場氏は昭和55年4月に第六分団に入団し平成4年4月から分団長に就任され、平成6年3月末に一旦退任しました。平成14年4月には本団に再入団し副団長を務め、令和2年4月か

ら団長に就任しました。3月末に退任されるまで通算38年の長きにわたり消防団の任務を全うし、冷静沈着で時に厳しい姿勢を貫き、おかげで事故なく団活動を指揮していただきました。

長年委員長を務めていた上原健次氏が任期満了で退任され、新たに前消防団長である松本幸次郎氏が委員に就任されました。上原氏は昭和60年2月に消防委員に就任し3月末に退任されるまで委員として41年余、うち委員長として12年余にわたり稲城市消防のあり方についてご意見を賜りました。

今回の異動では新たな特別職として「政策監」を設置しました。本件については3月開催の令和8年第1回市議会定例会に「稲城市特別職の指定等に関する条例」を上程して根拠規定を制度化したうえで、人事案件を追加議案として上程し「都市基盤整備政策監」に久家康氏を任命することの同意を得ました。

市の特別職としては副市長と教育長があります。これらの職はそれぞれの法律に基づいて設置が必須となっており、副市長は市長の所管する行政全般にわたって補佐し、教育長は教育行政全般を所管します。この度の政策監は、市が直面する様々な課題のうち今後ますます複雑化する数部署に跨って調整事を要する都市基盤整備に関して副市長を補佐する特別職に指定することとしました。

稲城市では現在、南山東部・榎戸地区の土地区画整理事業が完了に向かっていると共に、新たに若葉台駅東(坂浜)地区に土地区画整理事業を開始する機運があります。こうした都市基盤整備については、事業自体の進行管理以外に、財源や工事内容等に関する国や東京都等との調整、「換地」に伴う地権者との調整、公共交通機関との調整等多岐にわたる連絡調整が必要となります。

昨今の運転手不足に伴うコミュニティバス・路線バスの縮小に対する代替策の検討等も含めて総合的な知見が必要であり、それらに長年の経験を有する久家氏を指定しました。

稲城市は日々変化と成長を続ける発展途上のまちです。今回の人事異動で退任・転出された全ての皆さんに対して、これまで市の発展に果たされたご苦労に感謝いたします。

都市基盤整備の完成には今後も時間を要しますが、街の骨組みの最終形がようやく見えてきました。新たに就任・転入された皆さんには、更なる市の発展と完成に向けてご尽力を賜りますようお願いいたします。



稲城市長 高橋 勝浩

家族介護者教室

Table with 5 columns: 期日, 時間, 会場, 定員, 申込先. Contains dates from 5月28日 to 6月25日 and venue information like 都営大丸アパート.



家族介護者教室
安心・老後の「家計の見える化」

いざという時に困らず、自ららしく暮らし続けるための具体的な対策やアドバイスを専門家からお伝えします。

参加者募集
移動能力トレーニング教室
都立大学と連携し、VRを使って移動能力を計測します。

入居者募集
ジョイハウスたまがわ
市が集合住宅を借り上げ、住宅に困窮している高齢者へ提供する住宅の入居者を募集します。

障害福祉
レスポいなぎ
発達支援講座
「なんとなく動きがぎこちない」「体の使い方が苦手そう」等、お子さんの様子で気になったことはありませんか。

6月1日は人権擁護委員の日 相談時間を拡大します

「人権擁護委員の日」に併せて、毎月第1・第3金曜日の午後実施している人権・身の上相談の相談時間を拡大します。

「他人から人権を侵害されている」「夫婦・家庭内で不和や争いが起こっている」「近所とトラブルが発生した」等、人権・身の上の問題でお困りの際には、一人で悩まずにご相談ください。

6月5日(金)
午前10時～正午、午後1時30分～4時30分
市役所2階市民相談室
5人(申込先着順)
相談員 人権擁護委員
市民協働課予約専用番号(☎378-2286)に電話(5月15日(金)～)

6月4日(木)午後5時
人権擁護委員とは
人権擁護委員は法務大臣が委嘱した民間のボランティアです。全国の各市町村に人権擁護委員が配置され、講演会の開催、地域の方の人権相談を受ける等、積極的な活動を行っています。

定期的な電話をかけ、話し相手や安否確認をするサービスです。
おおよね65歳以上の一人暮らし(日中一人で過ごしている)

先問高齢福祉課高齢福祉係
声による訪問
ふれあい電話
先問高齢福祉課高齢福祉係
5月16日(土)
先問高齢福祉課高齢福祉係
5月16日(土)
先問高齢福祉課高齢福祉係
5月16日(土)

先問高齢福祉課高齢福祉係
5月16日(土)
先問高齢福祉課高齢福祉係
5月16日(土)
先問高齢福祉課高齢福祉係
5月16日(土)

国民健康保険
海外療養費
旅行等の海外渡航中に病気やけがで、やむを得ず現地の医療機関で治療を受けた場合、その医療費は帰国後、申請により海外療養費として給付を受けられます。

国民健康保険
海外療養費
旅行等の海外渡航中に病気やけがで、やむを得ず現地の医療機関で治療を受けた場合、その医療費は帰国後、申請により海外療養費として給付を受けられます。

国民健康保険
海外療養費
旅行等の海外渡航中に病気やけがで、やむを得ず現地の医療機関で治療を受けた場合、その医療費は帰国後、申請により海外療養費として給付を受けられます。

国民健康保険
海外療養費
旅行等の海外渡航中に病気やけがで、やむを得ず現地の医療機関で治療を受けた場合、その医療費は帰国後、申請により海外療養費として給付を受けられます。

国民健康保険
海外療養費
旅行等の海外渡航中に病気やけがで、やむを得ず現地の医療機関で治療を受けた場合、その医療費は帰国後、申請により海外療養費として給付を受けられます。

国民健康保険
海外療養費
旅行等の海外渡航中に病気やけがで、やむを得ず現地の医療機関で治療を受けた場合、その医療費は帰国後、申請により海外療養費として給付を受けられます。

国民健康保険
海外療養費
旅行等の海外渡航中に病気やけがで、やむを得ず現地の医療機関で治療を受けた場合、その医療費は帰国後、申請により海外療養費として給付を受けられます。

国民健康保険
海外療養費
旅行等の海外渡航中に病気やけがで、やむを得ず現地の医療機関で治療を受けた場合、その医療費は帰国後、申請により海外療養費として給付を受けられます。

相談できます 福祉の悩み事・困り事 福祉くらしの総合窓口

仕事・家計・住まい・生活・健康に関することや、どこに相談したらよいか分からない福祉全般の悩み事や困り事について、気軽にご相談ください。

家計改善支援
生活費が大変、借金や滞納がある、家計が赤字になってしまふ等、お金の悩みに関して、家計改善のための支援を提供します。

支援例
家計表の作成
法律相談への案内・同行
家賃の低い住宅への転居等の相談 等

就労準備支援
働きたい気持ちはあるが仕事が続かない、適職が分からない、人間関係が苦手等の悩みがある方に、個別の支援プログラムを提供します。

支援例
就労活動に向けての助言
コミュニケーション・パソコンの練習
働くための通院同行支援 等

住居確保給付金
住まいの確保のための給付金です。支給要件があるため、事前にご相談ください。

家賃の補助
やむを得ず退職をして住居を失った方または失う恐れが高い方には、3～9カ月間の家賃相当額を支給します。

転居費用の補助
世帯員の死亡や退職等により世帯収入が大きく減少してしまつた方で、家計改善のために家賃が低い住宅に転居する必要がある方へ、転居費用を支給します(上限・補助対象外経費有り)。

福祉くらしの総合窓口の家計改善支援を受ける必要有り

納期限 6月1日(月)

固定資産税・都市計画税(第1期)
軽自動車税(全期)
納付忘れにご注意を!

収納課

健康保険が使える場合と使えない場合

Table with 2 columns: 健康保険が使える場合, 健康保険が使えない場合(全額自己負担). Rows include 整骨院・接骨院, はり・きゅう, マッサージ.

就労支援情報 仕事を探している方、資格取得を目指している方等に様々な就労支援情報を発信しています。詳細は市Web「産業・しごと」就職・労働」をご覧ください。 経済課商工係

事業者の方へ

中小企業省エネ化 設備導入補助金

エネルギー価格高騰への支援や省エネルギー対策促進を図るため、省エネ化設備を導入する市内事業者に対して設備導入費等の一部を支援します。詳細は市Web(下記参照)をご覧ください。



○市内に事業所を有する中小企業者・福祉法人・学校法人・医療法人・NPO法人のいずれか
○補助金交付後も引き続き市内で事業を継続する意思を有する
○市税に滞納がない

▽補助額 補助対象経費の2分の1(上限20万円)
▽経済課商工係
▽新規出店する方を応援します
初めて市内で飲食店舗を出店する事業者、出店費用の一部を補助します。詳細は市Web(下記参照)をご覧ください。

新規出店する方を応援します

▽補助金額 補助対象経費の2分の1(上限60万円)
▽郵送、窓口
※申請書は市Webで入手可能
▽先開店日から5カ月以内
▽先開店経済課商工係
▽募集します
▽市民食堂運営事業者
市役所本庁舎地下にある食堂の運営事業者を募集します。

▽参加者募集
▽アダプト制度
アダプト制度は公園や道路等の公共施設を市民の皆さんと共に管理する制度です。活動時には、必要に応じて清掃道具の提供や貸し出し等の援助をします。ぜひ協働のまちづくりにご参加ください。

令和8年 第2回定例会
6月12日(金)から開会
議会の傍聴を希望する方は、当日、議会事務局で手続きしてください。
※請願・陳情は、6月4日(木)午後5時までに持参してください。



参加者募集
アダプト制度

▽先開店経済課商工係
▽募集します
▽市民食堂運営事業者
市役所本庁舎地下にある食堂の運営事業者を募集します。

参加者募集
アダプト制度

参加者募集
創業元気塾

男女雇用平等
セミナー

無料配布します
ひまわりの種

オリジナルデザインの
婚姻届で良い思い出を

募集します
公営 稲城・府中
メモリアルパーク
墓地使用者

募集する墓地



▲メモリアルパーク地図

形態	募集数	使用料(非課税)	年間管理料(税込)
芝生墓地	100区画	125万円	1万5,400円
有期限芝生墓地	20区画	85万円	
合葬式墓地	各50枠	1体用	17万8,200円
		2体用	35万6,400円
樹林式墓地	各50枠	1体用	21万4,000円
		2体用	42万8,000円

※有期限芝生墓地の使用期限は30年です。

観光課ホームタウン支援推進係
～活力あふれるまちづくりに向けて～

親子で楽しむ食育講座を実施しました！
4月25日、読売巨人軍の公認栄養士による食育講座を開催し、家庭ですぐ実践できる食育のコツを紹介しました。また、選手が実際に食べているメニューの試食も行い、食を通じた親子のコミュニケーションの大切さを実感する機会となりました。

事業計画の作成等、創業の基本的な知識を学び、創業に向けた一歩を踏み出しましょう。修了者は、登録免許税の減免等の申請ができます。詳細は市Webをご覧ください。

創業を考えている方、創業して間もない方
7月4日～8月8日の土曜日(8月1日を除く、全5回)
午後1時30分～5時30分
地域振興プラザ4階大会議室他
10人(申込者多数の場合は選考)
費6千円
申込フォーム(下記参照)
6月5日(金)
先開店経済課商工係

仕事と介護の両立について今からできる備えをお話しします。
6月29日(月)・30日(火)
午後2時～4時
東京都労働相談情報センター1多摩事務所7階セミナー室(立川市柴崎町3-9の2)
70人(申込先着順)
介護離職のリスク、介護に備えた事前準備、認知症とのつきあい方、両立している方のエピソード等
申込電話、「TOKYO」はたらくネット(Web内申込フォーム)(下記参照)

稲城市民憲章推進協議会では、市民憲章条文の「太陽と緑をたいせつにし、土の香りのあるまちをつくりましょう」を周知するため、ひまわりの種を配布します。
▽配布開始日 6月1日(月)午前8時30分
※無くなり次第終了
場市役所1階総合案内、平尾・若葉台出張所、地域振興プラザ1階受付
先開店経済課商工係(稲城市民憲章推進協議会事務局)(市民協働課協働推進係)

結婚する二人を祝福し、生涯の思い出となるよう、オリジナル婚姻届を販売しています。婚姻届は提出すると手元に残りませんが、オリジナル婚姻届は複写式で、婚姻の記録として手元に残すことができます。婚姻届を大切に保管できる台紙付きです。
▷価格 1,200円
▷販売場所 市民課、平尾・若葉台出張所、いなぎ発信基地ペアテラス
▷セット内容 複写式婚姻届、台紙
市民課戸籍係

お詫びと訂正 広報いなぎ5月1日号6面の「がん検診」で、胃がん検診の自己負担金が2260円とあるのは、「3900円」の誤りでした。お詫びして訂正いたします。保健センター ☎378・3421



救急車は適正に
利用しましょう

令和7年中の救急出動件数は4879件でした。そのうち、重症者は約8%、軽症者が約45%で、全体の約半数は軽症者が占めます。緊急性が低い病气やけが等で救急車の利用が増えるとも1分1秒を争う事案で救急車の到着が遅れ、救えるはずの命が救えなくなる可能性があります。急な病气やけがをした場合に救急車を呼ぶべきか、病院に行つた方が良いか等迷った場合は

5月15日～6月1日の休日急病診療所・休日薬局

受付時間＝午前9時～午後5時(詳細は各医療機関にお問い合わせください)
保健センター ☎378-3421(土・日曜日、祝日＝稲城消防署 ☎377-7119)

期日	医療機関	薬局	地区
5月17日(日)	高クリニック ☎331-8201	(院内薬局)	平尾
5月24日(日)	矢野口クリニック ☎379-0939	オーベル薬局矢野口店 ☎379-0925	矢野口
5月31日(日)	平尾内科クリニック ☎331-8221	ひまわり薬局 ☎331-3300	平尾

6月の乳幼児健診等事業

場先問 およこ包括支援センター(保健センター内) ☎378-3434

事業名	対象	実施日	申込方法	申込期限
妊婦歯科健康診査	妊娠安定期に入った方	6月5日(金)	市内 申込 フォーム	6月3日(水)
離乳食調理講習会(先着24人)	令和8年1月生まれの方へ個別に通知	6月8日(月)		—
親子歯みがき教室	6～10カ月の初めてのお子さんと保護者	6月10日(水)		6月9日(火)
母子健康相談(母乳・栄養・育児の個別相談)	未就学児と保護者、妊娠中の方	6月12日(金)		6月10日(水)
2歳児・2歳6カ月児歯科健康診査(先着20人)	令和6年3月～5月、令和5年9月～11月生まれの方	6月17日(水)		6月15日(月)

※母子健康相談は5月20日(水)から予約受付

6月の健康相談

場先問 保健センター ☎378-3421

事業名	実施日	時間	申込期限
保健相談(保健師)	6月2日(火)	午前9時30分～11時	前日までの予約
栄養相談(管理栄養士)	6月9日(火)・16日(火)		

次の機関に相談しましょう。
救急相談センター
携帯電話・プッシュ回線 ☎7119、その他の電話 ☎042・521・2323
子ども医療電話相談
携帯電話・プッシュ回線 ☎8000、その他の電話 ☎03・5285・8898
☎警防課救急係 ☎377・7119



送付しました
乳がん・子宮頸がん
検診無料クーポン券
対象者へ5月上旬に無料ク

今年度から胸部エックス線検査による肺がん検診を検診車で実施します。
がんの早期発見・早期治療のためには、症状が無くても

日曜日に実施
検診車による
肺がん検診
保健センター ☎378・3421

受診の際は、早めの予約をお願いします。
子宮頸がん検診
平成17年4月2日～平成18年4月1日生まれの女性
乳がん検診
昭和60年4月2日～昭和61年4月1日生まれの女性
▽受診期限 令和9年2月28日

定期的ながん検診を受けることが大切です。
昭和62年4月1日以前生まれの方で、令和7年度未受診の方
※CT検査による肺がん検診を受診した方は申込不可
7月26日(日)
午前9時～正午
※時間指定不可
80人(申込先着順)
内問診、胸部エックス線検査による検査
費1880円(3割負担の場合)
※非課税世帯等は免除(要証明書)
申込フォーム
(下記参照)、郵送、窓口
限5月25日(月)
場先問 保健センター ☎378・3421

市民活動サポートセンターいなぎ

金曜サロンスペシャル
よみうり・
盆踊りへの想い
地域イベントで、よさこいや盆踊りで活躍している山本さんが、踊りの魅力や想いについてお話しします。
6月5日(金)
午後6時～8時
地域振興プラザ4階会議室
講山本友子氏(YOSAKOIソーランいなぎ藍の風)
市民活動サポートセンター
いなぎ ☎378・2112

休館します
地域振興プラザ

シルバー人材センター

会員募集中!
洋服のリフォーム

メンテナンス作業・法定点検等に併い休館します。
7月5日(日)、9月6日(日)
午前9時～午後5時
※午後5時以降は利用不可
市民活動サポートセンター
いなぎ ☎378・2112

洋服のお直しや仕立て、洋服全般ができる方を募集しています。詳細はお問い合わせください。
ロックミシンが使用できる
活動日 平日午前9時～午後4時
シルバー人材センター ☎378・2212

「HELLO,HARO」プロジェクト発表会 (4月7日・いなぎ発信基地ペアテラス)

市内在住のメカニックデザイナー大河原 邦男氏がデザインした自律型ロボット「みんなのハロ」を宇宙へ送り届けるプロジェクト「HELLO,HARO」が発表されました。市長も発表会に参加し、本プロジェクトに対する期待を語りました。



消防団普通教育訓練 (4月12日・妙見尊)

近年増加している林野火災を想定した実践的な訓練を実施し、各分団の連携強化を図りました。稲城市の安心・安全を守るために今後も全力で活動を続けていきます。



東京ヴェルディと包括連携協定を締結 (4月17日・市役所)

市民のスポーツに関する関心を深め、多様なスポーツを通じたスポーツの振興や地域の活性化等を図ることを目的として包括連携協定を締結しました。市民にスポーツの魅力を伝えると共に、健康で活力あるまちづくりを目指していきます。



吉方公園インクルーシブ遊具広場開園式 (4月21日・吉方公園)

市内初のインクルーシブ公園の開設に向けて、吉方公園内に設置されたインクルーシブ遊具広場の開園式を行いました。稲城第一小の6年生が「吉方公園の歌」を披露し、テープカットを行いました。





野村不動産いなぎアリーナ 屋内スポーツ体験イベント

バドミントンや卓球、話題沸騰中のピククルボール等、人気のスポーツ体験イベントを開催します。友達同士や家族で参加してください。詳細は「稲城市立公園内体育施設」(右記参照)をご覧ください。



- ☑6月20日(土)
- 🕒午前9時～午後9時
- 📍ピククルボール体験、バドミントンコート開放、卓球台開放、バスケットボールコート開放
- ※定員有り、申込先着順
- 📄「稲城市立公園内体育施設」Web内申込フォーム(5月20日(水)～)
- 📅限6月18日(木)
- 👤みんなで彩る稲城のまち共同事業体
- 📍先問野村不動産いなぎアリーナ ☎331-7151



吉本芸人と一緒に汗を流そう! よしもとスポーツの輪 ～みんなでピククルボール～

よしもとスポーツの輪～テニス～での様子

吉本芸人と一緒にピククルボールを楽しむイベントです。イベント観覧もできますので、ぜひご来場ください。詳細は「稲城市立公園内体育施設」(右記参照)をご覧ください。



- ☑6月29日(月)
- 🕒午後7時～8時30分
- 👤定37人(申込先着順)
- 📄「稲城市立公園内体育施設」Web内申込フォーム(5月20日(水)～)
- 📅限6月21日(日)
- 👤みんなで彩る稲城のまち共同事業体
- 📍先問野村不動産いなぎアリーナ ☎331-7151



イナギノトビラVol.9 若葉台 ナイトマルシェ

市内外から様々なジャンルのキッチンカーと、クラフトビールブルワリーが集まります。ぜひお立ち寄りください。詳細は「MYTOWN」(右記参照)をご覧ください。



- ☑5月30日(土)・31日(日)
- 🕒午前11時～午後8時
- 📍プラザふれあいロード
- ▷後援 稲城市
- 📄先問MYTOWN INAGI[(株)エリアブレイン]
- ☎044-954-2555(午前10時～午後6時)

参加者募集 じゃがいも掘り

土に親しみながら、楽しくじゃがいも掘りをしてみませんか。じゃがいもの持ち帰りもできます。

- 親子じゃがいも掘り体験
- 👤対年少児～小学生のお子さんと保護者
- ☑6月13日(土)
- ※雨天時は6月20日(土)
- 🕒午前10時～11時30分
- ▷集合場所 京王よみうりランド駅
- ※収穫場所は駅から徒歩10分
- 👤定12組(申込先着順)
- 📄費1組500円(1kg分)
- 📄申込フォーム(右記参照)
- 📅(5月18日(月)午前10時～)
- 📅限5月22日(金)
- 📄先問駒沢女子大学健康栄養相談室
- ☎350-7167



じゃがいも掘り体験

- 👤市内在住の方
- ☑6月20日(土)
- ※雨天時は6月21日(日)
- 🕒午前9時45分～
- ▷集合場所 坂浜コミュニティ防災センター 駐車場(小田急バス「稲城第二小学校」下車徒歩1分)
- ※車での来場不可
- 👤定50組(申込者多数の場合は抽選し、当選者のみ6月8日(月)までに連絡)
- 📄費1組1,000円(3kg程度)
- 📄申込はがき(必要事項○じゃがいも掘り参加希望 ○参加者全員の住所・氏名・年齢・電話番号)
- 📅限5月29日(金)
- 👤主JA東京みなみ稲城地区野菜部会
- 📄先問JA東京みなみ稲城支店指導経済課
- 📍(〒206-0802稲城市東長沼2110-1)
- ☎377-6002

稲城市ホームタウンチーム 来月のホームゲーム日程

詳細は各チームWeb(下記参照)をご覧ください。



東京ヴェルディ 明治安田J1百年構想リーグ プレーオフラウンド

- vs未定(5月24日以降に決定)
- 🕒日時6月6日(土)午後4時～
- 📍味の素スタジアム
- 📄問東京ヴェルディ(株)お問い合わせフォーム(右記参照)

▲「東京ヴェルディ」Web



▲お問い合わせ
フォーム



読売ジャイアンツ ファーム・リーグ公式戦

- vs埼玉西武ライオンズ
- 🕒日時6月9日(火)・10日(水)・11日(木)午後1時～
- vsハヤテベンチャーズ静岡
- 🕒日時6月12日(金)・13日(土)・14日(日)午後1時～
- vs中日ドラゴンズ
- 🕒日時6月19日(金)・20日(土)・21日(日)午後1時～
- 📍ジャイアンツタウンスタジアム
- 📄問(株)読売巨人軍 ☎giants_info@giants.co.jp

▲「読売巨人軍」Web



2026
令和8年
5.15
第1478号

の**広報**

いなぎ
Plus
稲城のイチオシ情報をお届けします

次の休日開庁日は5月23日(土)

- ▷受付時間 午前8時30分～11時45分、午後1時～5時
(受付時間外は庁舎に入れません)
▷窓 〇 市民課、国民健康保険係、市民税係、収納課
(税外債権の取り扱いはいりません)

5月30日(土)～6月14日(日)無料招待 よみうりランド



よみうりランド遊園地では、日頃の感謝を込めて、市内在住の方を無料で招待します。

無料招待チラシを配布します

5月15日(金)～20日(水)に戸別に招待チラシを配布します。届かない場合は直接、(株)よみうりランドへお問い合わせください。

「よみうりランド招待チラシ」持参で特別招待！

市民の方を無料で招待

チラシを遊園地チケット窓口持参すると、遊園地へ無料で入園できます。

遊園地ワンデーパスを割引きます

チラシの二次元コードから「よみランCLUB」(要会員登録)でワンデーパスを購入すると、通常価格より1,000円引きになります。

※割引価格の適用は最大10人まで

※チラシを遊園地チケット窓口持参の場合は通常価格より900円引き

HANA・BIYORI入園料・花景の湯入館料を割引きます

チラシをHANA・BIYORIチケット窓口持参すると、入園料・入館料が通常価格より割引になります。

※HANA・BIYORI連絡口での提示は不可

◆共通事項

対市内在住の方(同居世帯の方全員が対象)

▷招待期間 5月30日(土)～6月14日(日)

※休園日を除く

▷注意事項

○**広報いなぎ本紙では入園・割引できません。**

○チラシは1世帯1枚限りです(コピー不可)。

○入園者全員お揃いのうえ、チラシを持参し、チケット窓口にお越しください。

問(株)よみうりランド ☎044-966-1111

参加者募集

あおぞらスポーツ



障害のある方と無い方が、一緒にスポーツを楽しむイベントです。障害の有無に関わらず参加できるので、みんなでスポーツを楽しみながら交流しましょう。詳細は市Web(右記参照)をご覧ください。

対市内在住・在勤・在学で小学生以上の方

日6月23日(火)

時午前10時30分～正午

場野村不動産いなぎアリーナメインアリーナ

内ポッチャ体験・卓球バレー体験

申市Web内申込フォーム

※当日飛び入り参加も可

ボランティア募集

一緒にスタッフとして協力していただける方を募集しています。興味のある方はお申し込みください。詳細は市Webをご覧ください。

申市Web内申込フォーム、窓口、ファクス

◆共通事項

限6月16日(火)

先問スポーツ推進課スポーツ推進係、社会福祉協議会在宅支援係 ☎370-2480、☎379-

3722

楽しく学ぼう！

スポーツバイクの 安全な乗り方



プロのコーチングスタッフによるスポーツバイクの安全な乗り方レッスンを開催します。自転車歴は一切問いませんので、初心者の方も大歓迎です。詳細は「CC TOKYO」Web(右記参照)をご覧ください。

対20歳以上で任意の自転車保険に加入済の方

日5月30日(土)

時午前9時～正午ごろ

場市役所第3駐車場

定30人(申込先着順)

持整備されたスポーツバイク、ヘルメット、グローブ、運動しやすい服装と靴(スニーカー推奨)

費4,000円

申「CC TOKYO」Web内申込フォーム

▷協力 稲城市

先問CC TOKYO ☎hagiwara@cctokyo.jp



いなぎあるく マップウォーキング



爽やかな朝、すがすがしい空気の中をスポーツ推進委員と一緒にウォーキングしませんか。里山の自然風景や文化財を巡る「いなぎあるくマップ第6号(百村・里山編)」を歩きます。詳細は市Web(右記参照)をご覧ください。

日6月14日(日) ※雨天中止

時午前8時～10時30分ごろ

▷集合・解散場所 京王相模原線稲城駅

▷コース 稲城駅～妙見寺・妙見尊～普寛教会～堅神社～稲城駅(約6.4km)

定おおむね30人(申込者多数の場合は抽選)

持飲み物、タオル

申市Web内申込フォーム

※申込フォームから申し込みできない場合はお問い合わせください。

限5月27日(水)

先問スポーツ推進課スポーツ推進係

